SCHEDARIO BAUMGARTEN

Descrizione diplomatica
di Bolle e Brevi originali
da Innocenzo III a Pio IX

Riproduzione anastatica
con indici
a cura di
SERGIO PAGANO

III

Clemente V - Martino V
(An. 1305-1431)

CITTA' DEL VATICANO
presso l'Archivio Segreto Vaticano
1983

Schedario

B A U M G A R T E N

Vol. III

nn. 4800 - 7272

(an. 1305 - martii 21 [?]

4800

Paris Arch. Nat.
J 435 cap. 19 bis 1305 Augusti 18
Clemens V Pho regi Franco.
rum illustri
Et si coniunctis
Et quia bullam nondum habe.
bamus papalem, sigillo, quo
utebamur, dum immediate
Burdegalen. archiepiscopatui
preessemus, presentes feci.
mus litteras sigillari Datum
Burdegal quintodecimo
Kls Septembris pontificatus
nostri anno primo
Pergamentstreifen des Siegels
ist erhalten.

4801

Paris Arch. Nat.
J 703 cap. 146 1305 Aug. 20
Clemens V ven. fratri nostro G.
epo Parisien
Multa coràs afflictione
Datum Burdegal XIII. Kls
Septembr pontificatus nri
anno primo
Bulle an Hauf
über die Gefangennahme
fratris Bernardi Delicioso
mit seine Sendung sub
fida custodia nach Lyon

Ist mit dem neuen Apostel.
Stempel bulliert, der später
anscheinend bei Seite ge.
legt wurde

4802

Paris Arch. Nat.
J 703 cap. 146 bis 1305 Aug. #20
Clemens V. custodi fratrum
Minorum custodie Parisien.
Multa coràs afflictione
Dat Burdegal XIII Kls Sep.
tembr. pontificatus nri anno
Bulle an Hauf primo

de Bernardo Delicioso

Ist mit dem neuen Apostel.
Stempel bulliert

4803

Barcelona Corona de Aragón
Leg. 214° n. 2°
1305 Septembris 20
Clemens V Senescall Bel.
liguardi et Carcassonen.
Licet satis habunde
In monasterio de Bella Per
tica dioc. Tholosan. XII.
Kl. Oct. a° 1°
Bulle an dickem Hauf.

Ohne alle Notizen

4804

Barcelona Corona de Aragón
Leg. 24° n. 2
1305 Septembris 20
Clemens V Senescallis Bel
liquadri et Carcassonen.
Licet satis habunde
In monasterio de Bella
Partica Tholosanen. dyoc.
XII Kl. Oct. a° 1°
Bulle an Hanf

4805

Paris Arch. Nat.
J 703 cap. 152 1305 Octobris 7
Clausa

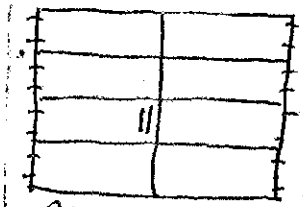

Nicht sehr breite
Ränder, nur
die Im Siale wird
etwas getroffen
Clemens V Philippo regi Franc.
illustri
Solita apostolice sedis
Dat. apud Vlmos non. Oct.
a° 1°
Hat noch plica und
in plica rechts Jacobus de Conce

4806

Paris Arch. Nat.
J 703 cap. 147 1305 Octobris 13
Clausa

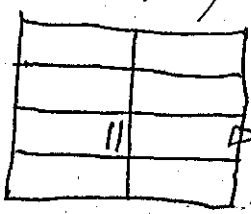

die Ränder sind
bis auf die Stelle,
wo die Bulle hängt,
abgeschnitten worden
um den Brief zu öffnen.
Clemens V Philippo regi
Franc. illustri
Qualiter et quomodo
Dat. apud Salsanum III id.
octobris p. n. a° 1°
„Concensum autem electioni
„prefate sollempniter et publi-
„ce licet inviti ac multis de-
„victi instanciis prestitimus
IX° Kls Augusti (= 24 Juli) [illegible]

4807 (recto)

Datum R
Paris Archives Nationales
J 684 n. 34 [illegible]
Breite 49.1 Rand links 6.6 rechts 6.1
Höhe 30.4 Rand oben 7.1 plica 8.9
Erste Linie für Gitterschr. und Oben-
längen / Ohne Seitenlinien
1305 / 1306
Clemens V (Gitterschr.) Carmo in
xpo filio Pho. Regi Francie Illustri
Volentes olim Regalem
Dat. Burdegalis Ohne Tagesdatum
a° 1°
Bulle an Seide
In plica rechts: Manuel
Sub plica links: c)
Ecke oben links [
Ecke oben rechts [illegible]
verte

4807 (verso)

A tergo Rand oben links klein mit Doppelstrich

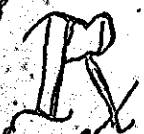

R Capitto

DCCC : LXXXIX.

Fette nachlässige Schrift

1305 Jun. 5
1305 Nov. 14
1306 apr.

4808

Barcelona Corona de Aragón
Leg. 24° n. 3°
1305 Octobris 17.

Clemens V . . Sancti Cucer. phatis de Wallesis et M . . de sanctis Crucibus monasteriorum abbatibus Barchinonen. et Terraconen. dioc.
Devotionis sinceritas quam
Apud montempesulanum
XVI kl. nov. a° 1°
Bulle an Hanf
In plica rechts Jo de Treb
Sub plica links v

4809

Barcelona Corona de Aragón
R Leg. 25° n. II
1305 Octobris 17

Clemens V Jacobo Aragonie
Sicilie Sardinie et Corsice
Regi Illustri
Celsitudinis tue merita
Apud montempesulanum
XVI kl. nov. a° 1°
Bulle und Seide fehlen
In plica rechts P. Racine
Sub plica links ≡ x c)



Ecke oben links (
Ecke oben rechts R
A tergo oben links ganz klein

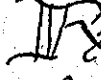

R Capto DCXLIIII° ?
oder 744 oder 748 oder 648

4810

Barcelona Corona de Aragón
Leg. 24° n. 4°
1305 Novembris 10

Clemens V . . Regi aragonie
Sardinie et Corsice Illustri
Levabo oculos meos
Lugdun. XVI kl. Dec. a° 1°
Bulle an Hanf
In plica rechts P. Gen de Cur

4811

Paris Arch. Nat.
J 703 cap. 145 1305 Nov. 16
Clemens V XVI Kl Dec. a° 1°
Lugduni
In plica rechts Situr pro cur
Bulle an Hanf

4812

Bull. Gen. I cap. 37
1305 Nov. 20
Clemens V arnaldo Geraldi
etwas verz. Gitterschrift de Lancalha canonico Lemovicen.
Laudabilia tue merita
Lugdun. XII Kl. Dec. a° 1°
Bulle und Seide ausgerissen
Plica und rechter Rand abgeschnitten.
Sub pl. links ≡ x 9
A tergo oben mitte Name des Procurators

4813

Paris Archives Nationales
J 435 n. 18
Breite 55. Rand links 7.9 rechts 7.9
Höhe 31. Rand oben 7.3 plica 7.8
Erste Linie für Gitterschrift und Oberlängen / Je zwei Linien an den Seiten
1305 Novembris 27
Clemens V (Gitterschrift) Dilecte in xpo filie Isabelli nate carmi in xpo filij nri Philippi Regis Franc illustris
Et si coniunctio
Dat. Lugdun V Kl Decembr a° 1°
Bulle an Seide
In plica rechts G
Jo. Lincolnien
Schöne große Schrift

4814

Karlsruhe
43/9
1305 Decembris 18
Clemens V .. preposito eccle Herden. Spiren. dioc.
Sua nobis Engilhardus
Lugdun. XV Kl. Januarii a° 1°
Bulle an Hanf
In plica rechts O. de Fractq
Sub plica links
Rao
Ecke oben rechts [illegible]

4815

Karlsruhe
43/9

1305 Decembris 18
Clemens V Lifrido de Schonebuch canonico Wormacien.
Dilecti filii Engilhardi
Lugdun. XV kl. Januarii a° 1°
Bulle und Hanf fehlen
In plica rechts: N. 9.
Ecke oben rechts: N

4816

Karlsruhe
43/25

1305 Decembris 18
Clemens V Hermanno de Lesberch canonico Herbipolen.
Dilecti filii Engilhardi
Lugdun. XV kl. Jan. a° 1°
Bulle an Hanf
In plica rechts N. 9.
Ecke oben rechts N

Kleine gut erhaltene Rundschrift

4817

Arch. histór. nacional Madrid
San Marcos de Leon n. 39

1305 Decembris 18
Clemens V .. epo Zamorren
Ad audientiam nostram
Lugdun. XV kl. Januarii a° 1°
Bulle und Hanf fehlen
In plica rechts: P. Gen.
Sub plica links: Ra

4818

Public Record Office London
Papal Bulls bundle 10 n. 30

Clausa
1305 Decembris 27
Clemens V. Edwardo regi illustri
Habet in te
Lugdun. VI kl. Jan. a° 1°
Bulle an Hanf

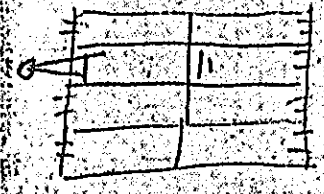

4819

Barcelona Corona de aragón
Rx Leg. 24° n. 3°
1306 Januarii 4
Clemens V Jacobo Aragonie
Sardinie et Corsice Regi Il-
lustri
Mira Regis eterni
Lugdun. II non. Jan. a° 10
Bulle fehlt. Seide erhalten
In plica rechts Jacobus de Cruce
Sub plica links V
Ecke oben links L
Ecke oben rechts Rx
A tergo rechts
mittelgross
Rx Capitlo
ccc · xc · VIII

4820

Vicecanc

Paris Archives Nationales
J 685 n. 57
Breite 59.7 Rand links 7.3 rechts 6.8
Höhe 38.6 Rand oben 9.8 plica 10.3
Erste Linie für Gitterschr. und Ober-
längen / Je zwei Seitenlinien
1306 Januarii 4
Clemens V (Gitterschr.) Carmo
in xpo filio . . Regi Francorum
Illustri
Dum sublimium excellentiam
Dat. Lugdun / II non Januarii a° 10
Bulle und Seide vorhanden
In plica rechts: de mandato Vic
Regelm. fette spitze Schrift

4821

Vicec.

Paris Archives Nationales
J 687 n. 87
Breite 51.2 Rand links 6. rechts 6.2
Höhe 31.4 Rand oben 8. plica 7.7.
Erste Linie für Gitterschr. und
Oberlängen / Je 2 Seitenlinien
1306 Januarii 4
Clemens V etc. ut in n. 87 bis
Dat. Lugdun / II non Januarii
a° 10
Bulle an Seide
In plica rechts: de mandato Vic
Fette kleine regelm. Schrift

4822

Vicec.

Paris Archives Nationales
J 687 n. 87 bis
Breite 48.3 Rand links 7. rechts 6.9
Höhe 31.9 Rand oben 8.2 plica 7.6
Erste Linie für Gitterschr. und
Oberlängen / Je zwei Seitenlinien
1306 Januarii 4
Clemens V Universis xpi fide-
libus presentes litteras inspecturis
Inde viri fortissimi
Dat. Lugdun II non Januarii
a° 10
Bulle an Seide
In plica rechts: de mandato Vic
Weite fette kleine Schrift

4823

(Vicec)

Paris Archives Nationales
J 687 n. 88
Breite 50.6 Rand links 6. rechts 5.6
Höhe 33. Rand oben 8.6 plica 9.7
Erste Linie für Gitterschr. und Oberlängen / Je zwei Seitenlinien
1306 Januarii 4
Clemens V (Gitterschr.) Universis xpi fidelibus presentes litteras inspecturis
Inde viri fortissimi
Dat Lugdun ꝛ Non Januarꝝ a° 10
Bulle an Seide
In plica rechts: de man^to Vic
Jette weite stumpfe Schrift

4824

Sepultura

Paris Archives Nationales
J 689 n. 121
Breite 53.2 Rand links 6.7 rechts 6.8
Höhe 29.7 Rand oben 7.2 plica 6.7
Erste Linie für Oberlängen / Zwei Linien links, eine rechts
1306 Januarii 4
Clemens V Carmo in xpo filio nro Ph Illustri Regi Francorꝝ
In te filij
Dat Lugdun ꝛ Non Januarꝝ a° 10
Bulle an Hanf
Ohne alle Angaben
Sepultura: Zerschneiden, abkochen und an verschiedenen Orten begraben

4825 (recto)

Paris Archives Nationales
J 683 n. 12
Breite 43.4 Rand links 7. rechts 6.6
Höhe 33.2 Rand oben 8.4 plica 6.5
Erste Linie für Gitterschr. und Oberlängen / Je zwei Seitenlinien
1306 Januarii 5
Clemens V (Gitterschr.) Nob viro Ludovico Primogenito Carmi in xpo filij nri Phi. Regis Francorꝝ Illustris
Apostolice sedis benignitas
Dat Lugdun Non Januarꝝ a° 10
Sub plica links
Ecke oben links
verte

4825 (verso)

Rand oben Mitte: at interdicti
Ecke oben rechts
a tergo oben Mitte
N. de Traiecto
Nachlässige eilige Schrift

4826

Paris Archives Nationales Rx
J 684 n. 34
Breite 67.7 Rand links 6.3 rechts 6.1
Höhe 42.3 Rand oben 6.9 plica 5.7
Erste Linie für Oberlängen / Je eine Seitenlinie

1306 Januarii 5

Clemens V .. Suessionen .. Silvanecten et .. Meldeñ Epis
Dum fidei puritas
Dat Lugdun Rt Januarx a° 10
Bulle an Hanf
Sub plica links: x x
A tergo oben links Klein mit Doppelstrich
nachlässige spitze Schrift
Rx Capitlo. D. x°j.

4827 (recto)

Paris Archives Nationales
J 685 n. 60²
Breite 36.8 Randlinks 3.9 rechts 3.5
Höhe 25.6 Rand oben 7, plica 5.6
Erste Linie für Gitterschr. und Oberlängen / Mit ja zwei Seitenlinien

1306 Januarii 5

Clemens V (Gitterschr.) Nob Viro Philippo Secundogenito Carmi in xpo filij nri Philippi Regis Francorx Illustris
Consueuit interdum aptica
Dat Lugdun / non Januarx a° 10
Bulle an Seide
In plica rechts: N - Ver
Sub plica links: p. ascibilis
9 [illegible]

4827 (verso)

Ecke oben links: L
Ecke oben rechts: Rx
A tergo oben Mitte:
R de Perellis
Kleine fette stumpfe Schrift

4828

Paris Archives Nationales
J 687 n. 85
Breite 48.3 Randlinks 6.5 rechts 6.6
Höhe 31.6 Rand oben 7.2 plica 9.
Erste Linie für kleine Oberlängen
Je zwei Seitenlinien

1306 Januarii 5

Clemens V (Gitterschr.) Nob Viro Ludovico Primogenito Carmi in xpo filij nri Philippi Regis Francorx Illustris
Consueuit interdum aptica
Dat Lugdun Non Januarx a° 10
Bulle an Seide
In plica rechts: P. Set
Sub plica links: v
P. Ascibilis
Stumpfe fette kleine Schrift

4829 (recto)

℞

Paris Archives Nationales
J 688 n. 86
Breite 39.3 Rand links 4.1 rechts 4.2
Höhe 23.1 Rand oben 6.7 plica 6.5
Erste Linie für Gitterschr. und Oberlängen / Je zwei Seitenlinien
1306 Januarii 5
Clemens V (Gitterschr.) Nob Viro Philippo Secundogenito Carmi in xpo filij nri Philippi Regis Francorum Illustris
Consuevit interdum a plica
Dat Lugdun / non Januarii a°/°
Bulle an Seide (verte)
In plica rechts: N. Ver
Ecke oben links: L rechts: R

4829 (verso)

a tergo Rand oben Mitte
R de Perellis
a tergo oben links
Capitto. S°. lxxv°
Kleine feste fette Schrift

4830 (recto)

℞

Paris Archives Nationales
J 687 n. 98
Breite 59.3 Rand links 7. rechts 6.7
Höhe 33.7 Rand oben 7.9 plica 6.2
Erste Linie für Gitterschr. und Oberlängen / Je zwei Seitenlinien
1306 Januarii 5
Clemens V (Gitterschr.) Nob Viro Ludovico Primogenito Carmi in xpo filij nri Philippi Regis Francorum Illustris
Ex tue devotionis
Dat Lugdun non Januarii a°/°
Bulle an Seide
In plica rechts: P. Set
Sub plica links: ≡ V
p. ascibilis (verte)

4830 (verso)

Ecke oben links: L rechts: R
a tergo halblinks
Capitto
S. lxxvj.
Deutliche fette mittelgroße Schrift

4831 (recto)

℞

Paris Archives Nationales
J 688 n. 119 bis
Breite 48.5 Randlinks 6.5 rechts 6.8
Höhe 31.6 Randoben 7.6 plica 7.3
Erste Linie für Gitterschr. und
Oberlängen / Je eine Seitenlinie
1306 Januarii 5
Clemens V (Gitterschrift) Nob.
Viro Ludovico Primogenito Carmi
in xpo filij nri Phy Regis Francorum
Jllustris
Personam tuam tue
Dat Lugdun Non Januarij a° 10
Bulle an Seide
In plica rechts: P. Set
Sub plica links: v̄
P. Ascibilis
verte

4831 (verso)

Ecke oben links: l. und rechts: ℞
a tergo oben Mitte:
R. de Perellis
a tergo halblinks:
℞ Capitlo. cccco. lxxiiij
darüber, umgekehrt:
capto δ lxxiiij
Fette kleine Stumpfe Schrift

4832 (recto)

(Datum) ℞

Paris Archives Nationales
J 688 n. 119
Breite 38.6 Randlinks 3.9 rechts 3.9
Höhe 26.3 Randoben 6.1 plica 5.5
Erste Linie für Gitterschrift und
Oberlängen / Je zwei Seitenlinien
1306 Januarii 5
Clemens V (Gitterschr.) Nob. Viro
Philippo Secundogenito Carmi in
xpo filij nri Philippi Regis Francorum
Jllustris
Personam tuam tue
Dat / Lugdun Non Januarij a° 10
Bulle an Seide
In plica rechts: N. Ver
Sub plica links: v̄
P. Ascibilis 9

4832 (verso)

Ecke oben links: l. und rechts: ℞
a tergo oben Mitte: R. de Perellis
a tergo oben halblinks:
℞ Capitlo. cccco. lxxiiij
Fette kleine Stumpfe Schrift

4833 (recto)

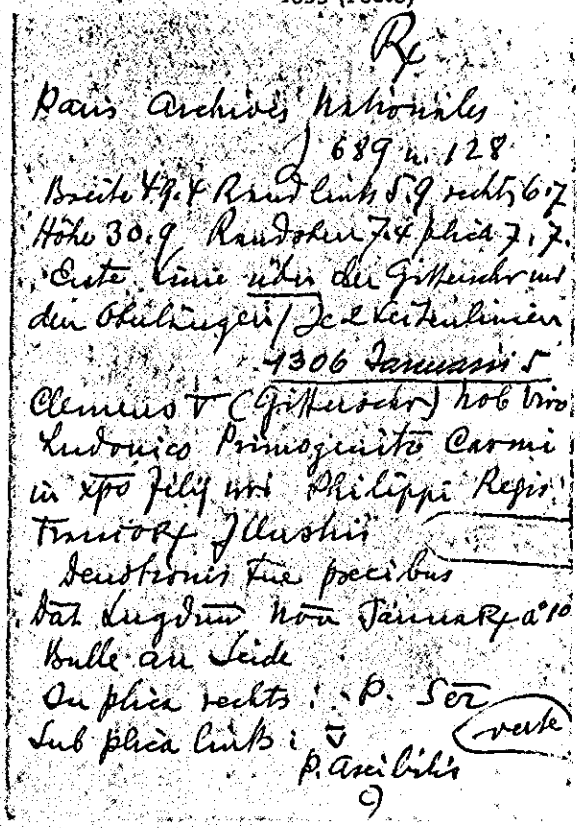

℞

Paris Archives Nationales
J 689 n. 128
Breite 49.4 Rand links 5.9 rechts 6.7
Höhe 30.9 Rand oben 7.4 plica 7.7.
Erste Linie über der Gitterschr. und den Oberlängen / Je 2 Seitenlinien
1306 Januarii 5
Clemens V (Gitterschr.) nob. viro Ludovico Primogenito Carmi in xpo filij nri Philippi Regis Francorum Illustris
Devotionis tue precibus
Dat. Lugdun. non. Januarii a° 10
Bulle an Seide
In plica rechts: P. Ser.
Sub plica links: ∇ (verte)
P. Ascibilis
9

4833 (verso)

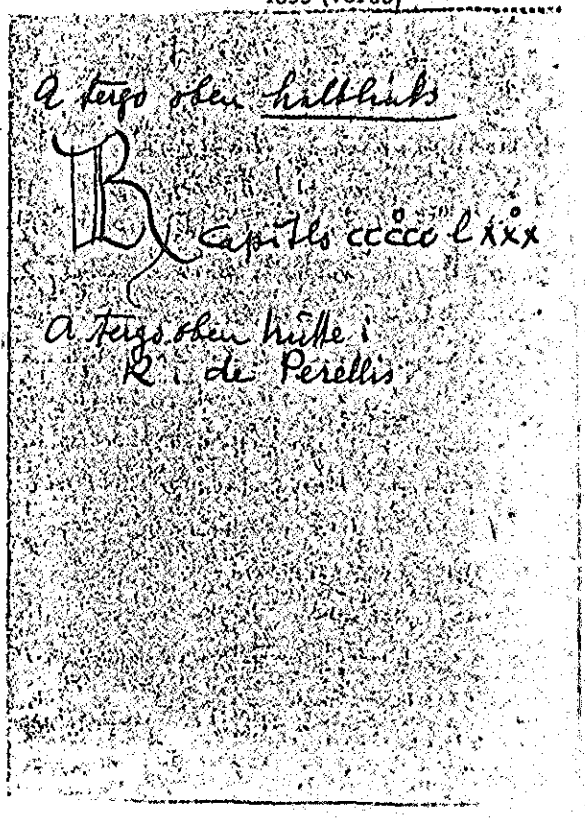

A tergo oben halblinks
℞ Capitlo cccco l xxx
A tergo oben mitte:
R. de Perellis

4834 (recto)

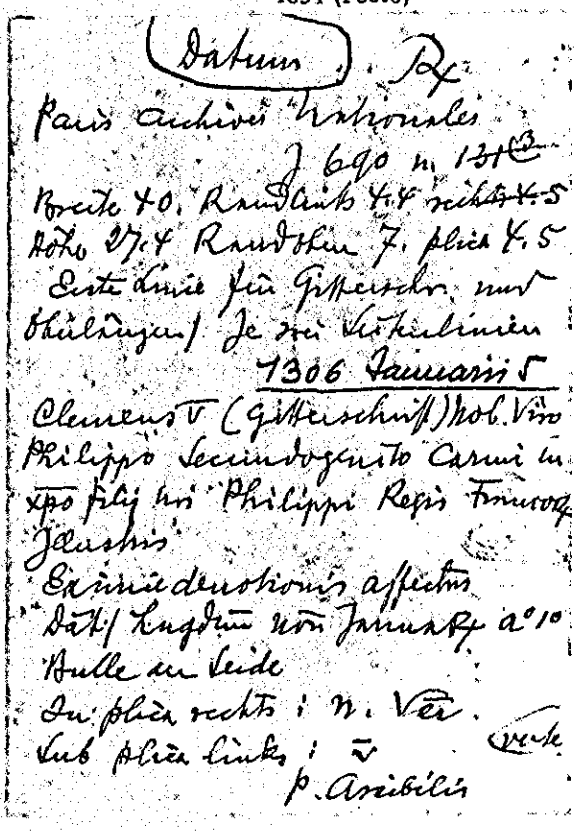

(Datum) ℞
Paris Archives Nationales
J 690 n. 131
Breite 40. Rand links 4.4 rechts 4.5
Höhe 27.4 Rand oben 7. plica 4.5
Erste Linie für Gitterschr. und Oberlängen / Je zwei Seitenlinien
1306 Januarii 5
Clemens V (Gitterschrift) nob. viro Philippo Secundogenito Carmi in xpo filij nri Philippi Regis Francorum Illustris
Ex imie devotionis affectus
Dat. / Lugdun. non. Januarii a° 10
Bulle an Seide
In plica rechts: N. Ver.
Sub plica links: ∇ (verte)
P. Ascibilis

4834 (verso)

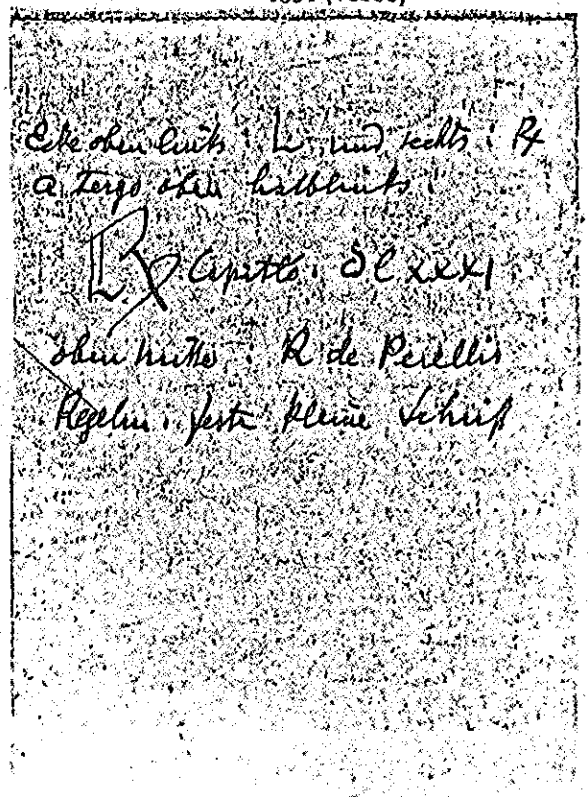

Ecke oben links: L und rechts: ℞
A tergo oben halblinks:
℞ Capitlo: d l xxxi
oben mitte: R de Perellis
Regelm. feste kleine Schrift

4835 (recto)

R

Paris Archives Nationales
J 690 n. 131(4)
Breite 52. Rand links 7.4 rechts 7.4
Höhe 33.2 Rand oben 7.3 plica 5.6
Erste Linie für Gitterschr und
Oberlängen / Je zwei Seitenliniers
1306 Januarii 5
Clemens V (Gitterschrift) Nob Vi
ro Ludovico Primogenito Carmi
in xpo filij nri Phy Regis Fran
corum Illustris
Eximie devotionis affectus
Dat Lugdun Nonn Januarij a° 10
Bulle an Seide
In plica rechts: P. Set (verte
Sub plica links: ≡
P. Ascibili 9

4835 (verso)

Ecke oben links: L und rechts: R
A tergo oben halblinks:
R Capitlo Slxxxi
oben Mitte: R de Perellis
Fette regelm. Schrift

4836 (recto)

rescribenda taxatio
Archives Nationales Paris
L 289 n. 1 1306 Januarii 7 R
Br. 49. Loch 29.6 Plica 8.3
oberer Rand 9.2 links 6.8
rechts 6.8
Clemens V (Gitterschrift,
Initiale ausgespart) Dilecte in xpo
filie Caterine Imperatrici Constan
tinopolitan
Vota sublimium personarum
Dat Lugdun VII Jd Januarij a° 10
Bulle an Seide
In plica rechts: P. Set
Sub plica links: V
Ecke oben links: L
A tergo halblinks oben sehr
unbeholfen und hässlich
schräg gestellt 1.8
R Capto
A tergo auf rechter Hälfte oben eingerahmt
littera de Indulgentia (übergeschrieben: ren
tum diurnum) pro Imp atce Constantinopol
N. de Fossatis
Eckige fette weite Schrift, Erste Linie für
Gitterschr. und einige Oberlängen
verte

4836 (verso)

In plica links kopfstehend:
taxatio n corr
et fuit rescribenda C Dierx
Für eine achtzeilige Urkunde eine
ungeheure Raumverschwendung

4837

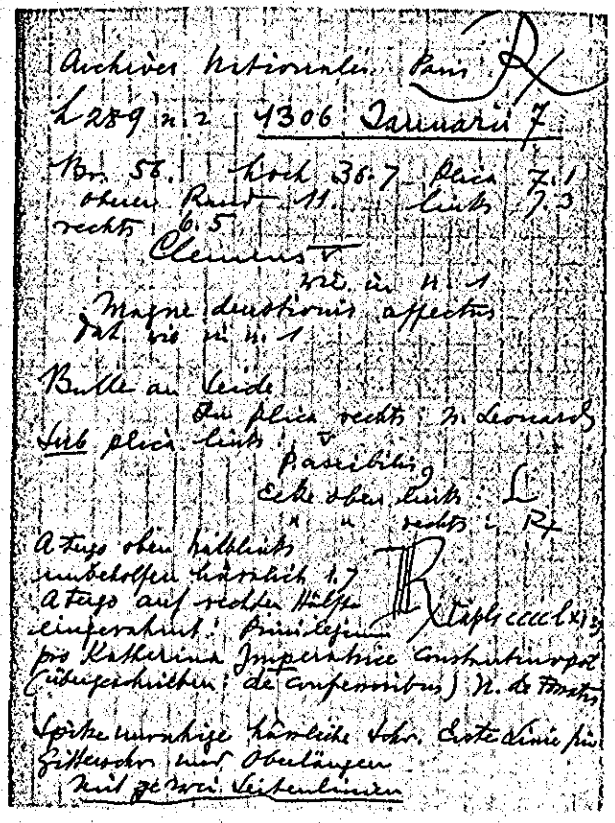

Archives Nationales Paris
L 289 n. 2 1306 Januarii 7
Br. 58. hoch 36.7 plica 7.1
oberer Rand 11. links 7.3
rechts 6.5
Clemens V
RE. in n. 1
Magne deuotionis affectus
Dat. ut in n. 1
Bulle an Leder
An plica rechts: N. Leonardi
Sub plica links: Parisiis
Ecke oben links: L
" " rechts: R
A tergo oben halblinks
unbedeutend hänrich 1.7
A tergo auf rechter Hälfte
einperkunt: Privilegium
pro Katherina Imperatrice Constantinopol
Überschrieben: de confessionibus N. de Matha
Spitze murrhige häufliche Schr. Erste Linie für
Zeilenabstand zwei Obenlängen
Weit je zwei Seitenlinien

4838 (recto)

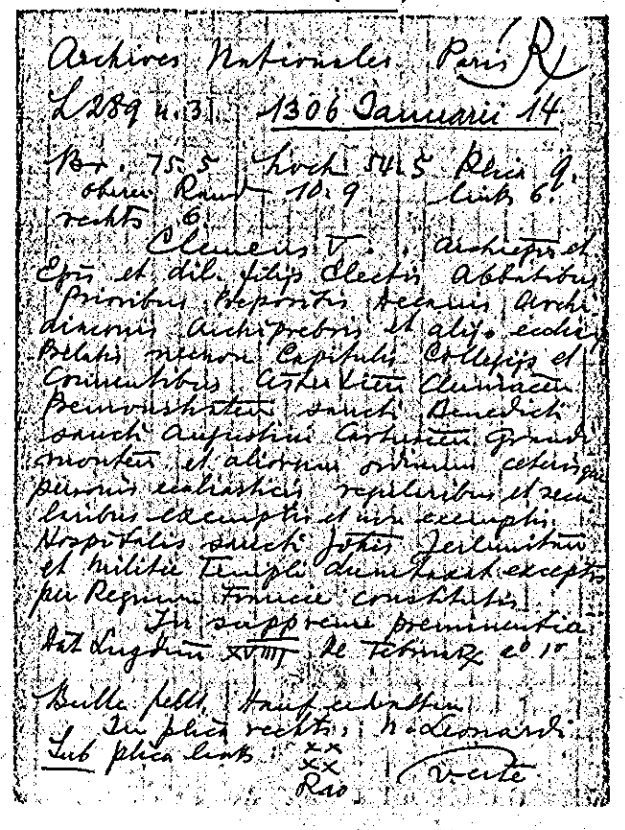

Archives Nationales Paris
L 289 n. 3 1306 Januarii 14
Br. 75.5 hoch 54.5 Plica 9.
oberer Rand 10.9 links 6.
rechts 6.
Clemens V. Archiepis et
Epis et dil. filijs Electis Abbatibus
Prioribus Preposits Decanis Archi
diaconis Archipresbris et alijs eccles
Prelatis necnon Capitulis Collegijs et
Conuentibus Ecclesiarum Ciuitatum
Dominationum Castrorum Villarum
per Regnum Francie constitutis
Hospitalis quoq; Jerusalem
et militie Templi domorum q; excepto
per Regnum Francie constitutis
In suppreme preminentia
Dat Lugduni XVIIII kl Februarij a° 10
Bulle fehlt, Hanfschnüre
An plica rechts: N. Leonardi
Sub plica links: xx
xx
Rao
Recte

4838 (verso)

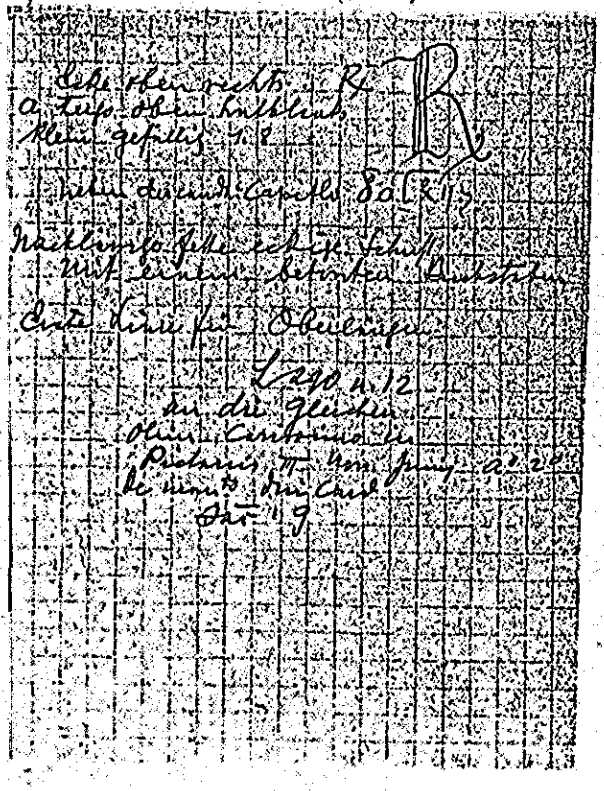

Ecke oben rechts: R
A tergo oben halblinks
Kleine gefällige Schr.
Kleine dreieckige Capella 8a (x 1/2)
Maßlinien fehlen. Rechts Schrift
mit Zeilenabstand Obenlängen
Erste Linie für Oberlängen
L 289 n. 12
An die Gleiche
Oben Centrumsmarke
Pictauis M. Nom. Junij a° 20
Bulle wie die Vorige
Dat 9

4839

Fructuum

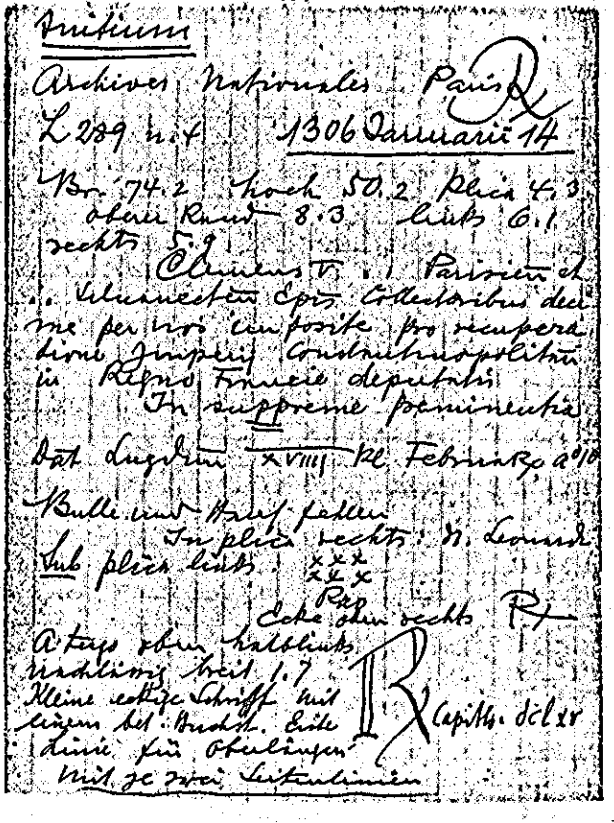

Archives Nationales Paris
L 289 n. 4 1306 Januarii 14
Br. 74.2 hoch 50.2 Plica 4.3
oberer Rand 8.3 links 6.1
rechts 5.9
Clemens V. Patriarchis et
Archiepis Epis Collectoribus dece
me per vrbem Camerinen pro recupera
tione Imperij Constantinopolitani
ac Regno Francie deputatis
In suppreme preminentia
Dat Lugduni XVIIII kl Februarij a° 10
Bulle und Band fehlen
An plica rechts: N. Leonardi
Sub plica links: xxx
xxx
Rao
Ecke oben rechts: R
A tergo oben halblinks
Maßlinien breit 1.7
Kleine eckige Schrift mit
Zeilenabstand Obenlängen
Erste Linie für Oberlängen
Weit je zwei Seitenlinien
Capitlo. dclxx

4840

gleiche Capitelsnummer wie n. 6
Archives Nationales Paris
L 289 n. 5 1306 Januarii 18

Br. 56.7 hoch 37.2 Plica 6.5
oberen Rand 9.4 links 6.3
rechts 6.5

Clemens V . . Abbati Monasterii sancti Dyonisij et . . Priori sancti Martini de Campis iuxta Parisius ac . . decano ecclie sancti Aniani Autisiodoren
Ex parte dilecti
Dat Lugduni XV kl. Februarij a° 1°

Bulle an Hanf
In plica rechts: n. de Fractis
Sub plica links: X
Ecke oben links: L
" " rechts: Rf

A Typo oben halblinks: R
Capitulo Sl x VIII
neue Form

Fette regelm. Schrift, mit kleinen kl. konischen Buchstaben
Erste Linie für Oberlängen

4841

gleiche Capitelsnummer wie n. 5
Archives Nationales Paris
L 289 n. 6 1306 Januarii 18

Br. 54. hoch 35.5 Plica 7.9
oberen Rand 8.5 links 6.5
rechts 6.6

Clemens V . . Epo Parisien
Ex parte dilecti
Dat Lugduni XV kl Februarij a° 1°

Bulle an dickem Hanf
In plica rechts: n. de Fractis
Sub plica links: X
Ecke oben links: L
" " rechts: Rf

A Typo oben halblinks
breit klein 1.7

R Capitulo Sl x VIII
gleiche Capitelsnummer wie in n. 5

Fette regelm. Schrift
Erste Linie für Oberlängen
mit einem betonten Buchstaben

4842

Public Record Office London
Papal Bulls bundle 11 no. 14

Clansa

1306 Januarii 23

Clemens V Edwardo regi Anglie illustri
Litteras gras nobis
Lugduni X kl. Febr. a° 1°
Ohne Schreiber
Bulle m. Hanf fehlen

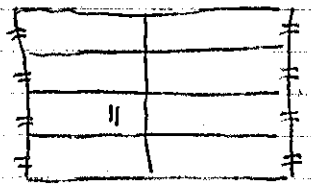

4843

Marseille Archives Départem
H. o. T. 7

1306 Januarii 28

Clemens V . . magistro et fratribus domus militie Templi Jerosolimitani.
Cum a nobis
Lugduni V kl. febr. a° 1°
In plica rechts Mamel
Sub plica links P. ascibilis

Mamel war wohl später Stellvertreter des Vicekanzlers

Mamel

4844

Paris Arch. Nat.
J 703 cap. 148 1306 febr. 20
Clausa
war aber als pa-
tens geschrieben
mit plica und
Scriptornamen
in plica, aber
ohne Bullenlöcher
Clemens V Phy re-
gi Francorum il-
lustri
Eam gerimus de
Apud S. Civiacum X Kl. Mar-
tii a° 10
In plica rechts J Cucin
Sub plica links ≡
Rac (Rao)
Bulle und Schnur fehlen

4845

Madrid Arch. Histór. nacional
Huesca Montaragón 130 E
1306 februarii 21
Clemens V Eximino abbati
monasterii Montisaragonum
ad R. Eccl. nullo medio perti-
nentis Osbng. Oscen. dioc.
Gerentes erga personam
Dat. ap. S. Civicum VIIII Kl.
Marcii a° 10
Bulle fehlt. Seide erhalten
In plica rechts J. Cutin
Sub plica links ≡
P × Ascibis
Ecke oben links
rechts
A tergo oben links
capitlo DCCC

4846

Public Record Office London
Papal Bulls bundle 10 n. 19
Clausa
1306 Martii 4
Clemens V Eduardo regi
Anglie illustri
venerabilem fratrem nostrum
Apud Sanctum Civicum
prope Sergium. IIII Non.
Marcii a° 10
Bulle an Hanf

4847

Public Record Office London
Papal Bulls bundle 11 n° 12
Clausa
1306 Martii 6
Clemens V Eduardo regi Anglie
illustri
Et si caritatis
Apud S. Civicum II Non.
Martii a° 10
In plica rechts (also a tergo
unten links) de Cur
Jar. G

4848

Rt 4a
Archives Nationales Paris
L 289 n. 7 1306 Martii 25

Br. 45.4 hoch 31. Plica 8.1
oberer Rand 10.7 links 5.7
rechts 5.4

Clemens V . . Abbati monasterii sancti Egidii in Francia ad Romanam ecclesiam nullo medio pertinentis ordinis sancti Benedicti Parisien. dioc.
Ut eo gratior.
Dat Nonis Aprilis a° 10

Bulle an dickem Hanf
A 2a plica rechts: Simus Rta
a tergo oben links: Jan Marcy
Kein Registrationszeichen a tergo
Feste kleine orientalische Schrift
Erste Linie für Oberlängen
mit einem betonten Buchstaben
Notarius von 9 Zeilen
Schriftspiegel: 12.1 × 3.4
einschließlich der Oberlängen

4849

Public Record Office London
Papal Bulls transcripts 10 n. 35

Clausa

1306 Maii 6

Clemens V Eduardo regi Angl. illustri
Magnificentie tue bullet ap. Castrum Castelcornu Burdeg. dioc. V non. Maii a° 10

4850

J 703 cap. 150 1306 Maii 18
Paris, Archives Nationales

Clausa

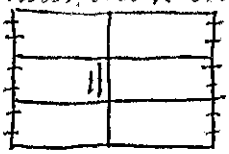

Breite Rinder
Clemens V Philippo regi Francorum illustri
Litteras quas nobis
Datum Burdegalie V id. Maii
p. n. a° 10
Bulle mit Hanf fehlen
". . . et tum propter nocumenta
" nostrum accessum Burdegalis, tum pro eo etiam, quod
" adhuc multi cardinalium
" sunt absentes in curia
" quam, consistorium minime
" celebramus"

4851

Archives Nationales Paris
L 289 n. 8 1306 Maii 18

Bor. 21.8 hoch 15.2 Plica 3.6
oberer Rand 3.9 links 2.1
rechts 1.9

Clemens V . . Priori sancti Petri de Bricci iuxta Sanctum Quintinum Morinensis dioc.
Dilectarum in Xpo
Dat Burdegalie IV Kl Junii a° 10

Bulle mit Hanf fehlen
An plica rechts: N. C.
Ecke oben rechts: IV

Kleine sehr orientalische Schrift
ohne jeden betonten Buchstaben
Erste Linie für Oberlängen
Kleines Mundat

4852 (recto)

Datum

Paris Archives Nationales
J 585 n. 52
Breite 55.6 Rand links 5.9 rechts 6.2
Höhe 35.8 Rand oben 7.4 plica 9.6
Erste Linie für Gitterschr. und
Oberlängen / Je 2 Seitenlinien
1307 Maii 19
Clemens V (Gitterschr.) Carmo
in xpo filio Ludovico Primoge-
nito Carmi in xpo filij nri Phi
Regis Francorum Illustris Regi
Nauarre Illustri
Excellentiam tuam paterna
Dat Pictauis XIIII Kl Junij / a° 2°
Pictauis XIIII Kl Junij ist nachgetragen
Bulle an Seide
In plica rechts: F. Adr
vide

4852 (verso)

Sub plica links: p. Marg c)
Ecke oben links
A tergo oben Mitte:
Matho de Lugano
Lose nachlässige Fette Schrift

4853

Barcelona Corona de Aragón
Leg. 24° n. 6°
1306 Maii 28
Clemens V ad perp. rei mem.
Ne imposterum rei
Burdegal V Kl Junii a° 1°
Bulle fehlt. Seide erhalten
In plica rechts Jo Reg.
Ecke oben links J Ant.
Sub plica links CLX
N. Ver
Darunter Rx S. de Sugio c)
Antonius
Ecke oben rechts Rx
A tergo oben Mitte
R · C · CCLVIII

4854

Barcelona Corona de Aragón
Leg. 24° n. 6°
1306 Maii 28
Clemens V ad perp. rei m.
Ne imposterum rei
Burdegal. V Kl. Jun. a° 1°
Bulle fehlt. Seide erhalten
In plica rechts B. de Sugio
Sub plica links CLX

4855

Public Record Office London
Papal Bulls bundle 10 No 32
1306 Junii 17
Clemens V .. archeps Ebora-
cen. et .. spo Elien.
Cum in abbatia
Burdegalis XV Kl. Jul. a° 1°
Bulle an Hanf
In plica rechts B. de Anag
Sub plica links gans unten
Pr C° Pr N. presentem de
cur statum pro. reto
Jordanus sero.?
Rand oben Mitte
duplica Tor et statum et
ista non cassetur. T.

4856

Madrid Arch. Histór. Nacional
Burgos Oña E 1
1306 Junii 22
Clemens V .. abbati et conven-
tui monasterii Onien. ad Rom
Ecclesiam nullo medio perti-
nentis OSB Burgen. dioc.
Cum a nobis
Burdegalis X Kl. Julii a° 1°
Bulle und Seide fehlen
In plica rechts N. Raynulfi
Sub plica links G
Schlechte kuriale Schrift.

4857

Instr. Misc. 1305-1307 cap. 8
1306 Junii 24
Clem V .. decano et .. thesaurario
ac .. cantori eccle S. Stephani de
Sarbourch Meten. dioc.
Dum conditiones et
Burdegalis VIII Kal. Julii a° 1°
Bulle und Hanf fehlen
Rund herum beschnitten; hatte
als Einband gedient: Liber vacio-
num dni Raymundi Flen^c ca-
mere assignatus

4858

Public Record Office London
Papal Bulls bundle 11 No 17
Clausa
1306 Julii 7
Clemens V Eduardo regi
Anglie illustr.
Celsitudinis tue litteras
Burdegal non. Jul. a° 1°
Ohne Schreiber
Bulle an Hanf



4859 (recto)

Paris Arch. Nat.
J 703 cap. 149 1306 Julii 7
Clausa

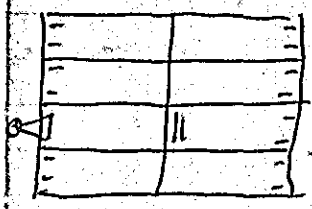

Breite Ränder
Clemens V Phi-
lippo regi Fran-
corum illustri
Affectu paterno recepimus
Dat. Burdegalis non. Julii a° 1°
„Super his etiam predicto mi-
„liti per nras scribimus lite-
„ras, quarum transcriptum
„magnificencie tue mitti-
„mus presentibus intercla-
„sum.
verte
Die cedula interclusa auf
Pergament ist unten ange-
näht cap. 149 bis

4859 (verso)

Clem. V. nob. viro Angerio de Malo-
leone militi
Literas tuas paterna
Dat. Burdegal. non. Julii a° 1°
Die letzte Zeile ist nicht ausge-
füllt.

4860 a

Napoli Curia Eccles. Vol. 2°
1306 Julii 26
Clemens V -- abbati et conven-
tui mon. Sci Laurentii Aver-
sen ad RE. n. m. pertinentis
O.S.B.
Cum a nobis
Burdegalis VII kl. Augusti a° 1°
Bulle und Seide fehlen
plica abgeschnitten
Sub plica links --
Jordanus
Über der Initiale J
Ecke oben rechts
A tergo oben Mitte

4860 b

Paris Arch. Nat.
J 703 cap. 153 bis 1306 Julii 27
Clausa

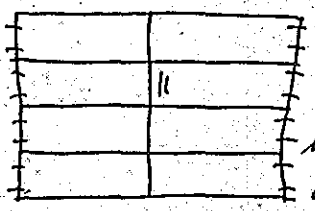

Breite Ränder
Clemens V Phy-
lippo regi Fran-
corum illustri
Nobiles viros Milonem
Dat. Burdegalis VI kl Augusti
p. n. a° 1°
Bulle und Hanf fehlen
Rand oben Mitte
duplicetur et ista non taxetur
cassetur
Das Datum ist mit schwär-
zerer Tinte nachgetragen

4861

Napoli Curia Eccles. Kl. 30
1306 Julii 28
Clemens V – – abbi mon. Sci
Nicolai de Fogia Troian. dioc.
Ad audientiam nostram
Burdegalis V Kl. Aug. a° 1°
Bulle und Hanf fehlen
In plica rechts Ainus G̃

4862

Toulouse, Archives Départem.
G. 47

1306 Augusti 1

Clemens V .. priori prioratus
de Borrello Tholoman. dioc.
gravem ad nos
Burdegalis Kl. Aug. a° 1°
Bulle und Hanf fehlen
In plica rechts Ottr 9.
Sub plica links ≡/v
n. Ver.

Ohne weitere Notizen

4863

Public Record Office London
Papal Bulls bundle 11 n° 25
1306 Augusti 2
Clemens V .. Lincolnien.
et Londonien. epis collecto-
ribus decime etc.
Cum nos nuper
Burdegale IIII Non. Aug. a° 1°
Bulle an Hanf
In plica rechts F.
In plica links Befehl: Re-
gest der zu schreibenden Bulle
Dasselbe Rand oben Mitte
nur kürzer und grösser
A tergo oben links

R Xcapto Sccc. VII:7

4864

Public Record Office London
Papal Bulls bundle 11 n° 18
1306 Augusti 5
Clemens V .. epo Conventren
et Lichefelden.
Cum nos nuper
Burdegale non. Aug. a° 1°
Bulle an Hanf
Ohne Schreiber

4865

Public Record Office London
Papal Bulls bundle 11 N.º 19
1306 Augusti 5
Clemens V Margarite regine
Anglie illustri
Dum devotionem et
Burdegale non. Aug. a° 1°
Bulle an Seide
Ohne Schreiber
A tergo oben links

R Capto. DCCC. IX. 17

4866

Public Record Office London
Papal Bulls bundle 10 N.º 24
1306 Augusti 5.
Clemens V. Eduardo principi Wallie primogenito
Q. regis Anglie illustris
Tui, predilecte fili
Burdegale Non. Augusti
a° 1°
Bulle an heller Seide
A tergo halblinks

R Capto DCCC XI 17

4867

Public Record Office London
Papal Bulls bundle 11 N.º 21
1306 Augusti 5
Clemens V .. Lincolnien. et
.. Londonien. epis collectoribus decime nuper per nos imposito per triennium in Anglia, Scotia, Hybernia, Wallia earumque civitatibus et dioc. pro negotio
Terre Sancte
Cum nos nuper
Burdegale non. Aug a° 1°
Bulle an Hanf
Ohne Schreiber
Sub plica rechts radirter
Bullenanfang,
A tergo oben links

R capto DCCC. VIII 17

4868

Paris Arch. Nat.
J 703 cap. 151 1306 Aug. 9
Clausa
Breite Ränder
Clemens V Philippo regi Francorum
illustri
Auditis et diligentius
Dat. Burdegalis V id. Augusti
p. n. a° 1°

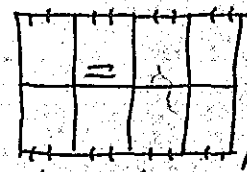

4869

Paris Archives Nationales
J 435 n. 19
Breite 56.5 Rand links 6.1 rechts 6.4
Höhe 42.1 Rand oben 8.1 plica 6.8
Erste Linie für Oberlängen / Je
zwei Seitenlinien
1306 Augusti 18
Clemens V (Gitterschrift) Carmo in
xpo filio Philippo Regi francorum
Illustri
Et si coniunctio
Dat Burdegal XV Kl. Septembris
/ anno primo
Bulle an Seide
Sehr regelm. Kleine fette Schrift

4870

Public Record Office London
Papal Bulls bundle 11 n° 27
Clausa
1306 Augusti 27
Clemens V Eduardo regi
Anglie illustri
Claris patere consuevit
Dat. Burdegalis VI Kl.
Sept. a° 1°
Schreiber fehlt
Bulle an Hanf

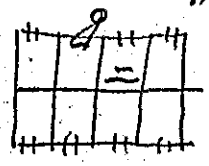

4871

Archives Nationales Paris
L 289 n. 9 1306 Octobris 7
Br. 25.7 hoch 12.9 Plica 2.5
oberer Rand 2.9 links 2.2
rechts 2.3
Clemens V .. Cantori ecclie
beate Marie Landunen
Dilectarum in xpo
Dat Burdegalis non octobris a° 1°
Bulle und Hanf fehlen
In plica rechts: Franc
Ecke oben rechts: [illegible]
A tergo oben Mitte unleserlich P de...
(Fidinsis) B 2215
Sehr fette kleine ordentliche Schrift
Erste Linie für Oberlängen
Ohne jeden betonten Buchstaben
Kleines Mandat

4872

Clausa
Archives Nationales Paris
L 289 n. 10 1306 Novembris 5
Br. 44.5 hoch 36.9 Plica —
oberer Rand 10.4 links 8.
rechts 8.2 unterer Rand 11.5
Clemens V Carissimo in xpo
filio nro Philippo Regi Francorum
illustri
Pro quibusdam negociis
Dat apud Pessacum prope Burde-
gal non novembris a° 1°
A tergo rechte Hälfte Mitte:
Carissimo in xpo filio Philippo /
Regi Francorum Illustri /

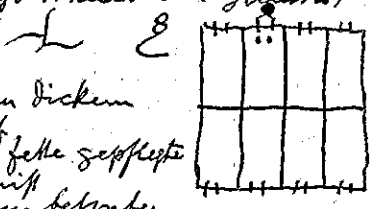

Bulle an dickem
Hanf
Schöne fette gepflegte
Schrift
mit einem betonten
Buchstaben. Erste Linie für Ober-
längen

4873

Paris, Arch. Nationales, J. 684, n. 34
(anno primo)

vide: n. 4807

Public Record Office London.
Papal Bulls bundle 11 n° 33
Clausa
1306 novembris 28
Clemens V Eduardo regi
Anglie illustri
Redum pastoralis cura
Apud Fignandraldum
VIIII Kl. Dec. a° 2°
Bulle an Hanf
ohne Schreiben

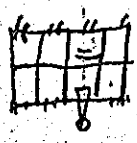

4874

Public Record Office London
Papal Bulls bundle 11 n° 34
Clausa
1306 novembris 28
Clemens V. Eduardo regi
Anglie illustri
Redum pastoralis cura
Apud Fignandraldum
IIII Kl. Dec. a° 2°
Bulle an Hanf
A tergo links unten
G. Ser (?) nicht
umgekehrt

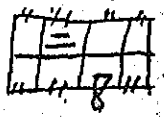

4875

Public Record Office London
Papal Bulls bundle 11 n° 31
Clausa
1306 novembris 29
Clemens V Eduardo regi
Anglie illustri
Cum pro quibusdam
Burdegalis III Kl. Dec.
a° 2°
Bulle an Hanf
ohne Schreiben

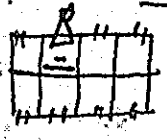

4876

Public Record Office London
Papal Bulls bundle 11 n° 29
Clausa
1306 decembris 17
Clemens V. Eduardo regi
Anglie illustri
Pro magistro Nicolao
Apud Fignandraldum
XVII Kl. Jan. a° 2°
Ohne Schreiben
Bulle an Hanf

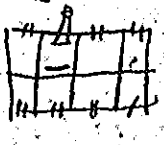

4877

Public Record Office London
Papal Bulls bundle 11 No 30
Clausa
1306 Decembris 22
Clemens V Margarite regine Anglorum illustri
Grato corde tuas
Apud Vignandraldum
XI Kl. Jan. a° 2°
Bulle an Hanf
ohne Schreiber

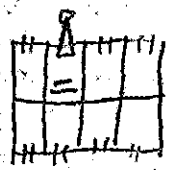

4878

Public Record Office London
Papal Bulls bundle 11 No 32
Clausa
1306 Decembris 22
Clemens V Eduardo regi Anglie illustri
Gaudemus fili carissime
Apud Vignandraldum
XI Kl. Jan. a° 2°
Ohne Schreiber
Bulle an Hanf

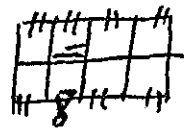

4879

Public Record Office London
Papal bulls bundle 11 No 13
Clausa
1307 Januarii 16
Clemens V Eduardo regi Anglie illustri
Dudum cum apud
Apud Vignandraldum XVII Kl. febr. a° 2°
In plica rechts (also a tergo unten links) de Cur
Jac. G

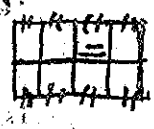

4880

Public Record Office London
Papal Bulls bundle 11 No 10
Clausa
1307 februarii 24
Clemens V Eduardo regi Anglie illustri
Gerentes ad te
Apud Pessacum VI Kl. Martii a° 2°
(Ohne Schreiber)
Bulle und Hanf fehlen



4881

Paris Arch. Nat.
J 703 cap. 156 bis 1307 Martii 10
Clausa

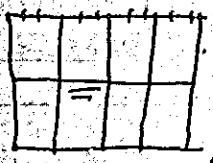

Breite Ränder
Clemens V Philippo regi Francorum illustri
Devotionis tue litteras
Dat. Burdegal VI idus Marcii pontificatus nostri anno secundo.
Bulle und Hanf fehlen.
In der letzten Zeile steht nur „Anno secundo"
A tergo oben links: Regi per curiosem

Paris, Arch. Nationales J. 585, n. 52
1307, maii 19
vide: n. 4852

4882 (recto)

Paris Archives Nationales
J. 685 n. 60 (3)
Breite 48.8 Rand links 5.6 rechts 5.4
Höhe 32.5 Rand oben 8.1 plica 6.8
Erste Linie für Gitterschr. und Oberlängen / Je zwei Seitenlinien
1307 Maii 24
Clemens V (Gitterschr.) Nob Viro Carolo nato Carmi in xpo filij nri Phylippi Regis Francorum Illustris
Affluentis devotionis affectus
Dat Pictavis VIIII Kl Junij a° 2°
Bulle an Seide
In plica rechts: Jac Reatin
Sub plica links: ≡ ⊻ P. Marg. verte

4882 (verso)

Ecke oben links:
A tergo oben Mitte
Maths de Lugano
Ecke oben links: G.
Weite deutliche fette Schrift

4883

Paris Archives Nationales
J 436 n. 20
Breite 35.8 Rand links 7.2 rechts 6.6
Höhe 35.8 Rand oben 8.7 plica 5.8
Erste Linie für Gitterschr. und Oberlängen / Je zwei Seitenlinien
1307 Maii 24
Clemens V (Gitterschr.) Nob viro Roberto nato Carmi in xpo filij nri Philippi Regis Francorum Illustris
Romanus Pontifex concessam
Dat Pictavis VIIII Kl Junij a° 2°
Bulle an Seide
In plica rechts: N. Leonardi
Sub plica links: ≡ x ⊻
A tergo Ecke oben links: G.
Mitte: Matheus de Lugano
Unruhige häßliche Schrift

4884

Paris Archives Nationales
J 436 n. 21
Breite 54.6 Randlinks 7.4 rechts 7.5
Höhe 34.3 Randoben 9.1 plica 6.5
Ohne erste freie Linie
Ohne Seitenlinien
1307 Maii 24
Clemens V (Maj) Nob. viro Karolo nato Carmi in xpo filij nri Phy Regis Francie Jllustris
Romanus Pontifex concessam
Dat Pictauis / VIIII Kl ~~Junij~~ Junij a° 2°
Bulle an Seide
In plica rechts: pro a. de Setia
P. Ascibilis
Sub plica links: = x 9
A tergo oben Mitte: Matheus de Lugano

4885 (verso)

A tergo oben Mitte:
Maths de ~~Lu~~ Lugano
Große Fette regelm. Schrift

4885 (recto)

Paris Archives Nationales
J 687 n. 98 (bis)
Breite 57.7 Randlinks 9. rechts 8.7
Höhe 38.2 Randoben 9.3 plica 8.7
Erste Linie für Gitterschr und Oberlängen / Mitte zwei Seitenlinien
1307 Maii 24
Clemens V (Gitterschr) Nob Viro Karolo nato Carmi in xpo filij nri Phi Regis Franco Rx Jllustris
Due deuotionis integritas
Dat Pictauis VIIII Kl Junij a° 2°
Bulle an Seide
In plica rechts: P. de Lupico
Sub plica links: x P. Marg (verte
Ecke oben links: ~~rechts~~ ~~17~~

4886 (recto)

pro socio infirmo

Paris Archives Nationales
J 688 n. 119 (bis)
Breite 50. Randlinks 7.9 rechts 7.3
Höhe 34.2 Randoben 8.7 plica 8.3
Erste Linie für Gitterschr und Oberlängen / links zwei, rechts eine Seitenlinie
1307 Maii 24
Clemens V (Gitterschr) Nob Viro nato Carmi in xpo filij nri P. Regis Franco Rx Jllustris
Tue deuotionis sinceritas
Dat Pictauis / VIIII Kl Junij a° 2°
Bulle an Seide
In plica rechts: pro p de Agla socio infirmo / B. de Lupico
verte

4886 (verso)

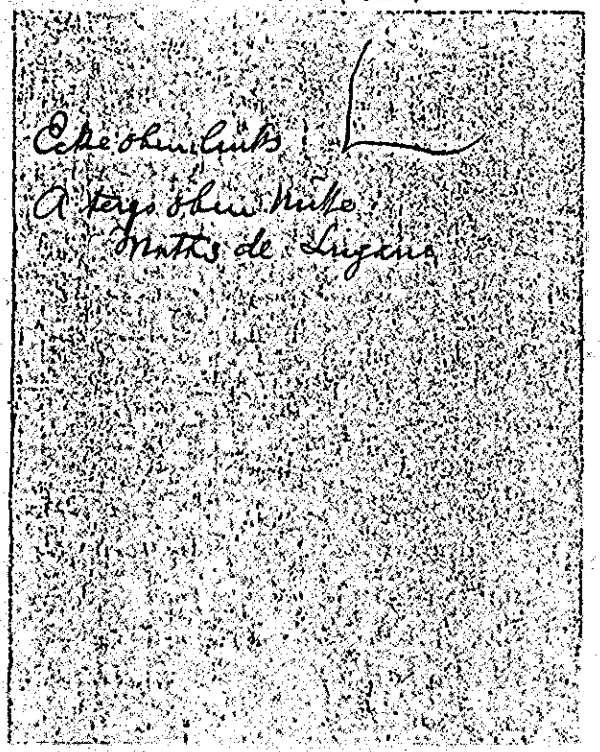

4887 (recto)

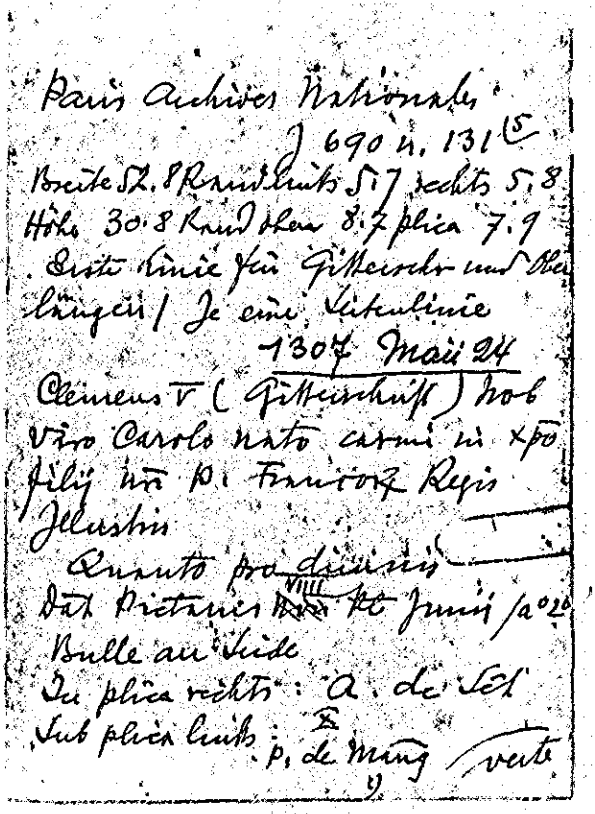

4887 (verso)

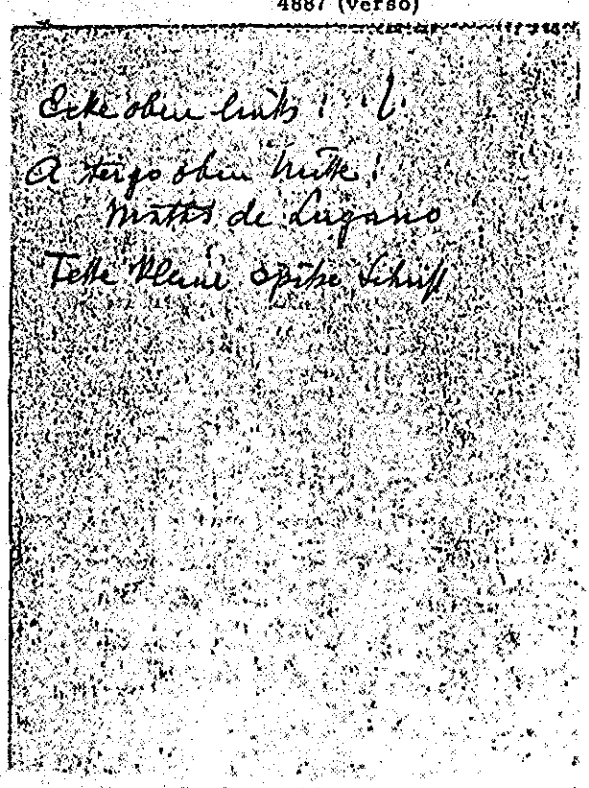

4888

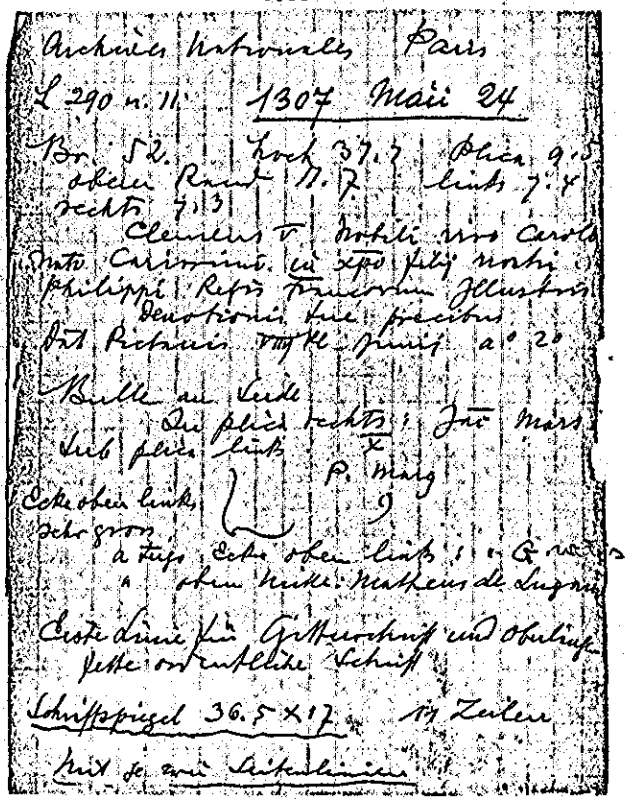

4889

Paris Arch. Nat.
J 703 cap. 154 1307 Maii 30
Clemens V Philippo regi Franc. illustri
Sancte matris Ecclesie
Dat. Pictavis III Kl. Junii pontificatus nostri anno sedo ...
Bulle an Hanf
Von einem ~~nicht kurialen~~ Cardinal oder hohen Beamten ~~oder neueingestellten Schreiber~~ geschrieben.
Die Datumzeile ist zu einem Viertel freigelassen worden, trotzdem wurde die Bulle an Standslos expedirt

4890

Instr. misc. 1305 – 1307 cap. 27
1307 Junii 1
Clem V Ph. regi Francorum illustri
Letamur in te
Pictavis Kal. Junii a° 2°
Grüne plica nebst Bulle und Hanf abgeschnitten.
Rand oben lange additio, die am Schluss angefügt werden sollte. Zahlreiche Verbesserungen auf dem rechten Rande und im Text.
Auf dem unteren Rande:
Data ipsius littere sit post datum littere regis quam debet mittere

Tangit factum dni Bonifacii
Photo.

4891 (recto)

Paris Arch. Nat.
J 554 cap. 1 1307 Junii 2
Clemens V ad perpetuam r. m.
Ad cummi apostolatus
Pictavis IIII non. Junii a° 2°
Bulle an Seide
In plica rechts Jac Marsq
Ecken oben links | 8 aut
rechts [illegible]
Sub plica links L IIII Antonq
Sub plica links Bug
Rx pagan. pro te et N Campellen Antonq
A tergo Jac Marsq
Rx c. CLXXXVIII
verte

4891 (verso)

cap. 2 duplicat
hat nur den gleichen Scriptor und sub plica links L IIII
A tergo Jac Marsq; alles übrige fehlt.

4892 (recto)

1008 Paris Arch. Nat.
J 555 cap. 3 1307 Junii 2
Clemens V .. archepo Renen. et
.. epo Silvanecten. ac .. abbati
monasterii S. Dyonisii in Fran-
cia Parisien.
Ad summum apostolatus
Pictavis III non. Junii a° 2°
Bulle an Hanf.
In plica rechts Jac Marsq
Sub plica links Lx (abgekl.)
anton
Sub plica links Bug
Rx F. Adrie pro te et G. Vit's in
firmo
Anton
Ecke oben rechts Rx verte

4892 (verso)

A tergo Jac Marsq
Rx c. CLXXXVIII
cap. 4 Duplicat
In plica rechts
J. Adr. pro se et G. Vit
(siehe oben)
sub plica links Lx
A tergo Jac Marsq
~~cap. 6 Triplicat~~

4893 (recto)

Siegel a Tergo [datum]
Paris Archives Nationales
J 436 n. 22 Rx
Breit 60.5 Randlinks 7.1 rechts 7.4
Höhe 39.2 Randoben 7.9 plica 7.7
Erste Linie für Gitterschr. und
Oberlängen / je zwei Leitenlinien
1307 Junii 3
Clemens V (Gitterschr) Nob viro Phi-
lippo Nato dil filij Nob viri Caroli
Comitis Andegauen dil in Xpo filie
Nob Mulieri Johanne nate quondam
Roberti ducis Burgundie
Romani Pontificis pecellens
Dat. Pictavis III Non Junij a° 2°
III Non nachgetragen
In plica rechts: Rx ta
J. Raynulfi
Sub plica links CXIII
verte

4893 (verso)

Rand oben Mitte: scippi dat
Ecke oben links: L rechts: [illegible]
A tergo oben Mitte:
Johes de Vrbino
Rx c. CCLXXI
Spuren von drei grossen (6.2 cm)
spitzovalen rothen Wachssiegeln.

4894

de mand. Dni Card. Jac. G.

Archives Nationales Paris
J 290 n. 13 1307 Junii 3

Br. 67.3 hoch 44.3 Plica 5.5
oberer Rand 10.2 links 6.4
rechts 6

Clemens V. . Narbonen et . Rothomagen Archiepis ac Dil. filio Magro Gaufrido de Plesiaco Cancellario eccle Turonen Nobis xpo Collectoribus decime concessi ab ⁊ aplica sede certis ex causis Carissimo in xpo filio nro Philippo Regi Francie illustri per sedem eandem in Regno Francie deputatis

Plica carissimo in
Dat Pictavis II Non Junij a° 2°

Bulle an dickem Hanf
Im plica rechts: de mand Dni Card
Dat. G.
Ohne alle sonstigen Bemerkungen
mit einem betonten Buchstaben
Erste Linie für Oberlängen
mit je zwei Seitenlinien

4895

Public Record Office London
Papal Bulls bundle 11 no 11

Clemens

1307 Junii 4

Clemens Eduardo regi
Anglie illustri
Cum negotium compleande
Pictavis II non. Jun. a° 2°
(Ohne Schreiber.)
Bulle und Hanf fehlen

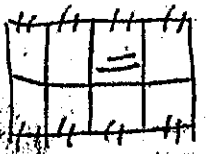

4896

Arch. Anis
Arm. XIV capo. 8 cap. 42

1307 Julii 20

Clemens V ad perp. rei mem.
Carissimus in Christo
Dat. Pictavis XIII Kl. Augusti
a° secundo
CRJ Dño Clemens catk. ep. s C MJ
I procl. II epi III diac
Bulle an feinen hellen Seidenfäden.
Im pl. rechts: de Cur
Paganus

cap. 43 duplicat
genau gleich in allem

4897 (recto)

Paris Archives Nationales
J 416 n. 1

Clausa

Breite 62.2 Rand links 4.2 rechts 4.1
Höhe 38.3 Rand oben 4.3 unten 8.3
Zeile oben für Oberlängen / Je drei Seitenlinien. Bis unten liniirt

1307 Aug. 24

Clemens V Carissimo in xpo filio Ph. Regi Franc illustri
Et aplicam benedictionem
Dat in Priorata de Sugnidato Pictavien dyoc Nono Kln. Septembr anno Sodo — (Zeile nicht ausgefüllt, Strich geht nicht bis zum Ende der Zeile

Datum

Porte

4897 (verso)

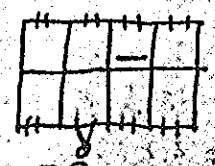

Carissimo in xpo filio Pho Regi Franc illustri

Clemens

Kleine eckige hässliche Schrift

4898

A tergo Anschrift

Paris Archives Nationales

J 416 n. 2

Clausa

Breite 75.3 Rand links 9.1 rechts 9.4

Höhe 48.5 Rand oben 9.4 unten 21.00

Zeile oben für Oberlängen, je zwei Seiten linien. Unter dem Text 11 Linien frei

1307 Octobris 27

Clemens V Carmo in xpo filio Philippo Regi Francorum Illustri

Ad preclaras sapiencie

Dat Pictavis VI Kl. Novemb an no secundo

Bulle an Hanf



A tergo: Carissimo in xpo filio Pho Regi Franc Illustri

Kleine hässliche nachlässige Schrift

4899

Madrid Arch. Histór. general XX Sahagun 1557

1307 Octobris 30

Clemens V .. Regio Legionen.

Pium esse dissoscitur

Pictavis III Kl. Nov. a° 2°

Bulle und Hanf ausgerissen

In plica rechts F

Sub plica links -5-

p. mar.

Schlechte Handschrift, wenig Kanzleimässig

4900

Public Record Office London

Papal Bulls bundle 11 No 1

Clausa

1307 Novembris 21

Clemens V Edwardo regi Anglie illustri

Super certis negotiis

Ovinion XI Kl. Dec. a° 3°

Franciscus



Bulle und Hanf fehlen

4901

Barcelona Corona de Aragón
Leg. 24° n. 8°
1307 Novembris 22
Clemens V Jacobo Regi Aragon Illustri
Pastoralis preminencie solio
Pictavis X Kl. Dec. a° 3°
Bulle an Hanf

Ohne alle Notizen

4902

Graz Landesarchiv n. 1710a
1307 Novembris 24
Clemens V .. abbati monasterii in Sytych Aquilegen. dioc.
Significarunt nobis dilecti
Pictavis VIII Kl. Dec. a° 3°
Bulle an Hanf
In plica rechts B de Guarolo
A tergo oben mitte B (archolomeus) de guarolo
pro (sal.) ?
Sub plica links ...
Anton
Ecke oben rechts N

4903

Clausa
Paris Archives Nationales
J 416 n. 15
Breite 55.5 Rand links 12.5 rechts 11
Höhe 51.7 Rand oben 13, zunten 16.5
Oberste Zeile für Oberlängen / Links zwei rechts eine Seitenlinie
1307 Decembris 1
Clemens V Carmo in Xpo filio
Phio Regi Francorum Illustri
Regie magnitudinis litteras
Dat Pictavis I Kl. Decemb X a° 3°

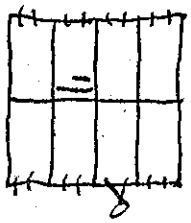

4904

Public Record Office London
Papal Bulls bundle II No 7
Clausa
1307 Dec. 13
Clemens E. regi Anglie Illustri
Mose pii patris
Pictavis IV. Dec. a° 3°
In plica rechts (also a tergo unten links) B. de Ponte
Bulle nur Hanf fehlen
Sub plica links (also links unten dem Text) ⁼/x (⁼/x)
Anton

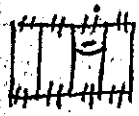

4905

Marseille Archives Départem.
H. O.M. 23
1307 Decembris 21

Clemens V .. precentori ecclesie Aquen.
Et si cunctos
Pictavis XII Kl. Jan. a° 3°
Bulle liegt bei. Hanf erhalten
In plica rechts h. Leonardi
Sub plica links x. Lanz
Ecke oben rechts 22
A tergo R c. lx

4906

Toulouse, Archives Départem.
H. 33
1307 Decembris 21

Clemens V .. magistro et fratribus Hospitalis S. Joh. Jerosolim.
Cum a nobis
Pictavis XII Kl. Januarii a° 3°
Bulle an Seide
Ohne Scriptorenname
Ecke oben links multiplica quot. cumque volunt und rechts 22
Sub plica links Anton J
Rx P. de Setia II
B. de Lupico I
Lanz
Rx dine IIII
Jac J. IIII
N. Exnardi IIII
Rx Jo Par. IIII
B. de Proculo IIII
Rx Bar. pat. IIII
B. de Pan. IIII
Lanz
Rx B. de Pan. III
A. Set. IIIII
G. Arnaldii IIII
Lanz
Rx B. de Anagnia VIII
B. de Ro IIII
Lanz
Rx Lamberte VI
P. de Suess.
A tergo oben klein
R c. xxxxii

4907

Instr. Misc. 1308-1309 cap. 3
1308 Januarii 1

Clem V .. epo Legionen. et .. archidiacono Talavaren. Toletan. ac thesaurario Bracharen. ecclesiarum
Apostolice sedis copiosa
Pictavis Kal. Januarii a° 3°
Rund herum völlig beschnitten

4908

Barcelona Corona de Aragón.
Clausa Leg. 24° n. 9°
1308 Januarii 3

Clemens V caro in Xpo filio J. Regi Aragon Illustri
Paterne benignitatis affectu
Pictavis III non. Jan. a° 3°
Bulle an Hanf

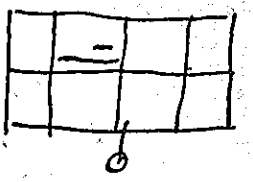

Ränder und Löcher oben und unten abgeschnitten

4909

Instr. misc. 1345 cap. 7
1308 Januarii 21
Clemens VE universis Christi
fett mittelgross gewöhnlich
fidelibus presentes litt inspectum
In medio pectoris
Pictavis XII kal. febr. a° 3°
Bulle und Seide ausgeschnitten
In plica rechts: G. Arnaldi
Sub plica links: G

4910

Barcelona: Corona de Aragón
Clausa Leg. 24° n. 10°
1308 Januar. 22
Clemens V Jacobo Regi
Aragonum Illustri
Nuper fili carissime
Pictavis XI kl. febr. a° 3°
Bulle an Hanf

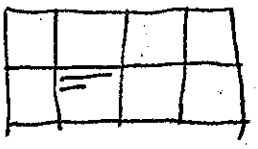

Ränder und Löcher abgeschnitten.

4911

Graz Landesarchiv N. 1712
1308 Januarii 31
Clemens V -- priori et conventui domus Sancti Johannis in Seitz ad Roman. Ecclesiam nullo medio pertinentis Cartusien. ordinis Aquilegen. diocesis
Cum a nobis
Pictavis II kl. febr. a° 3°
Bulle an Seide
In plica rechts B. Roman.
Sub plica links ---
lanz

4912

Marseille archives Département
H. O.M. 23
1308 februarii 25
Clemens V .. preposito ecclesie Anicien
Dilectorum filiorum .. magri
Pictavis II kl. martii a° 3°
Bulle an Hanf
In plica rechts B. Ser
Ecke oben rechts H
Zierliche schöne Schrift
Ganz kleines Mandat

4913

Genova Archivio di Stato
n. g. 1523

1308 Martii 3

Clemens V .. abbi et conventui mon. S. Stephani Januen. OSB
Cum a nobis
Pictavis V non. martii a° 3°
Bulle an Seide
In plica rechts Branchinus
Sub plica links ;
Lanz
Ecke oben rechts 17

Ohne Rx a tergo

4914

Archives nationales Paris
L 291 n. 14 1308 Aprilis 1

Br. 85. hoch 51.2 Plica 8.3
oberer Rand 10.7 links 7.4
rechts 7.5
Clemens V (Gitterschrift, Initiale ausgespart) Guillermo nato Guillermi Calsani Domicelli et familiaris nri clerico Agenatensi dioc. Deuotionis tue sinceritas
Dat Pictavis Kl. aprilis a° 3°

Bulle fehlt, Seide erhalten
In plica rechts: lanz
Sub plica rechts: xxx
Ohne sonstige Bemerkungen

Feste klare schöne Schrift
Erste Linie für Gitterschrift und Oberlängen

Ganz aussergewöhnlich langes Pergament

Mit je zwei Seitenlinien

4915

Instr. misc. 1308-1309 cap. 6
1308 Aprilis 1

Clem V .. Nicolao archepo Thebanensi
et mag. Raymundo de Pinibus canonico Vasaten. capellano nro
Cum vos ad
Pictavis Kal. Aprilis a° 3°
Bulle und Hanf fehlen
In plica rechts: Rx
Bar. Par.
Sub plica links xx
9
Ecke oben links: l rechts: 24
a tergo Ecke oben links: B. Par
und Rx CCCCLXXVII

4916

Public Record Office London
Papal Bulls bundle 11 n° 16
Clausa
1308 aprilis 9
Clemens Eduardo regi
Anglie illustri
Rem Deo gratam
Pictavis V id. apr. a° 3°
Ohne Schreiber
Bulle und Hanf fehlen

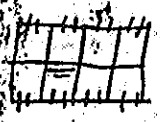

4917

Public Record Office London
Papal Bulls bundle 12 no 16
Clausa
1308 Aprilis 9
Clemens V Waltero electo
Wigornien.
Quanto inter ceteros
Pictavis V. Id. Apr. a° 3°
Ohne Schreiber
Bulle an Hanf

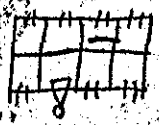

4918 (recto)

Madrid Arch. Histór. Nacional
Zamora Santa Sofía 3 C
vicecancellarius
1308 Aprilis 13
Clemens V dil. in xpo filiabus
abbatisse monasterii Sancte So-
phie de Gauro eiusque sororibus
etc. in ppm
Religiosam vitam eligentibus
inveniant Amen a. a.
(R) Ego Clemens C. E. E. ss (M)
3 presb. 4 epi 3 diac
Dat. Pictavis per manum Arnaldi
abbatis monasterii Fontis frigidi
[Cist] ordinis Narbonen. dioc. SRE. vi-
cecancellarii id. aprilis ind sexta
Inc. Dce anno millo CCCVIII pont.
vero domini Clementis pp V anno tertio
Bulle und Seide fehlen
Sub plica links 9 verte

4918 (verso)

Ecke oben links

Ecke oben rechts visa A (?)

4919

Toulouse, Archives Départem
Nixon

1308 Aprilis 22

Clemens V .. archidiacono
de Ausa in ecclia Convenarum
Pictavis X plc mii a° 3°
Bulle und Hanf fehlen
Sub plica rechts G T. P

Ohne alle weitere notizen

4920 (recto)

Paris Archives Nationales
J 416 n. 3
Breite 69,8 Rand links 7,2 rechts 7:3
Höhe 52,1 Rand oben 7.4 plica 7.1
oberste Linie für Oberlängen / Je zwei Seitenlinien

1308 Julii 5

Clemens V ven. fribus universis archiepis et Epis per Regnum Francie constitutis et Dil filijs Guillo et alijs Inquisitoribus heretice pravitatis in eodem Regno auctoritate aplica generaliter deputatis
Subit assidue noe
Dat Pictavis die V Julij a° 3°
Bulle an Hanf

Datum Verte

4920 (verso)

Scriptorenschrift
Gerade ziemlich weite regelmässige Schrift

4921

Archives Nationales Paris
L 291 n. 15. 1308 Julii 5
Br. 58.5 hoch 73.9 Plica 6.7
oberer Rand 10.6 links 6
rechts 6
Clemens V fratri Guilhermo ordinis Predicatorum Inquisitori heretice pravitatis in Regno Francie generaliter auctoritate apostolica deputato
Licet indignationem nram
Dat Pictavis V die Julij pontificatus nri anno Tercio
Bulle fehlt, dicker Hanf erhalten
Ohne jegliche Bemerkung
Datum !!!
wegen der Templer nicht von einem Schreiber geschrieben
58 x 24 ganz ungewöhnliches Format
cf. J. 416 cap. 3. von der Apost. Kanzlei, pag. 93

4922

Paris Archives Nationales
J 416 n. 4
Breite 56.9 Rand links 6.2 rechts 5.8
Höhe 23.00 Rand oben 7.1 plica 6.5
Linie oben für Oberlängen / Je zwei Linien an den Seiten

1308 Julii 9

Clemens V Carmo in xpo filio Pho Regi Franc Illustri
Propter fervens desiderium
Dat Pictavis IX die Julij a° 3°
Bulle an Hanf
Hässliche eckige kleine Schrift

Datum

Reservation aller Templergüter für das Heilige Land

4923

Paris Archives Nationales
J 416 n. 5
Breite 58.1 Rand links 6.2 rechts 6.2
Höhe 31.3 Rand oben 7.7 plica 5.5
Oberste Zeile für Oberlängen / Je zwei Linien seitwärts
1308 Julii 9
Clemens V Carmo in Xpo filio
Pho Regi Franc Illustri
Tibi fili carissime
Dat Pictauis IX die 1 Julii a° 3°
Bulle an Hanf
Eckige kleine hässliche Schrift
Datum

4924

Paris Archives Nationales
J 416 n. 7
Breite 55.4 Rand links 5.7 rechts 6.00
Höhe 20.9 Rand oben 7.3 plica 4.3
Oberste Linie für Oberlängen / Je zwei Seitenlinien
1308 Julii 11
Clemens V Carmo in Xpo filio
Pho Regi Franc Illustri
Vt omnia scdm
Dat Pictauis XI die Julii a° 3°
Bulle fehlt Hanf erhalten
Kleine eckige hässliche Schrift
Datum

4925

Paris Archives Nationales
J 416 n. 8
Breite 54.00 Rand links 6.1 rechts 6.3
Höhe 26.6 Rand oben 8.2 plica 6.8
Zeile oben für Oberlängen / Je zwei Linien an den Seiten
1308 Julii 12
Clemens V ven fribus Universis archiepis et Epis per Regnum Franc constitutis
Circa custodiam et
Dat Pictauis XII / die Julii a° 3°
Bulle an Hanf
Schlechte eckige Kanzleischrift
Datum

4926

Archives Nationales Paris
L 291 n. 16 1308 Julii 12
Br. 58. hoch 33. Plica 5.3
oberer Rand 9.5 links 5.8
rechts 6.5
Clemens V Carissimo in Xpo filio Pho Regi Franc Illustri
Justum et laudabile
Dat Pictauis XII die Julij a° 3°
Bulle an Hanf
Ohne jegliche Bemerkung
Mit einem betonten Buchstaben
Erste Linie für Oberlängen
Kleine nachlässige Schrift
Datum !!!
wegen der Templer nicht von einem Schreiber geschrieben
cf. J. 416 cap. 8, von der Apost. Kanzlei, pag. 93
mit je zwei Seitenlinien

4927

Paris Archives Nationales
J 416 n. 9
Breite 73.6 Rand links 7.1 rechts 6.4
Höhe 25.2 Rand oben 8.4 plica 7.7
Linie oben für Oberlängen. Seitwärts
kleine Linien

1308 Julii 13

Clemens V ven ~~fratribus~~ fratribus Vniuersis Archiepis et Epis in Regno Franc constitutis
Cum per nos
Dat Pictauis XIII die Julij a° 3°
Bulle an Hanf
Kleine eckige hässliche Schrift
ganz ungewohnte
Abkürzungszeichen Datum

4928

Paris Archives Nationales
J 416 n. 10
Breite 66.7 Rand links 6.7 rechts 6.7
Höhe 23.5 Rand oben 7.6 plica 7.2
Oberste Linie für Oberlängen / Je zwei Seitenlinien. Unter dem Text 6 freie Linien

1308 Julii 13

Clemens V Carmo in xpo filio Pho Regi Franc Illustri
Cum tu fili
Dat Pictauis / XIII die Julij a° 3°
Bulle an Hanf
Kleine eckige hässliche Schrift.

Datum

"ad requisitionem inquisitoris heretice pravitatis generalis in regno tuo"

4929

Paris Archives Nationales
J 416 n. 11
Breite 72.00 Rand links 7.6 rechts 6.9
Höhe 27.00 Rand oben 10.00 plica 7.8
Oberste Zeile für Oberlängen / Je zwei Seitenlinien

1308 Julii 13

Clemens V Petro Epo Penestrino
Cum carissimus in
Dat Pictauis XIII die Julij anno Tercio
Bulle an Hanf
Kleine eckige hässliche Schrift

Datum

4930

Instr. Misc. 1308-1309 cap. 15

1308 Julii 15

Clem V Petro epo Penestrin et Berengario tit. SS. Nerei et Achillei ac Stephano tit. S. ~~Cosmi~~ Cirinaei in Termis presbiteris cardinalibus
Causam que vertebatur
Dat. Pictavis id. Julii a° tertio
andere Tinte
Bulle und Hanf fehlen
In plica rechts: de Cur
Pascalis
Sub plica links: 9
Ecke links oben: L
Ecke rechts oben: R

A tergo R XXVII Photo

4931

Archives Nationales Paris
L 291 n. 17 1308 Augusti 7
Bor. 76:2 hoch 50.3 plica 7.5
oberer Rand 8.7 links 7.4
rechts 6.8
Clemens ⊤ (Initiale aus
ornam. mauresc.) Ad perp. rei mi
in Litterarchiv
Regimini universalis eccle
Dat. Pictavis VI Jd Augusti a° 3°
Bulle und Seide fehlen
In plica rechts:
R. Sch. pro se et B.
de Lugnes
Sub plica links: XXIII
und Rf P. ascribis pro te n. Ray
Auctor (et N. Campellen. P de Sues.
Ecke oben links gronit
Ecke oben rechts: Rf
A tergo oben mitte: Matheus de Lugano
Cestè Cimie für Papst:
Krone und Fittiche
Schöne Reine feste
Schrift

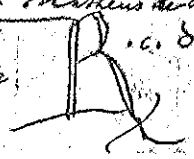

4932

Rf tit est
Archives Nationales Paris
L 291 n. 18 1308 Augusti 7
Bor. 76:5 hoch 48.5 plica 6.9
oberer Rand 11.8 links 6.3
rechts 6.1
Clemens ⊤ . . Abbati Mo
nasterij sancti Victoris et . . Decano
sancti Marcelli extra Parisius ac
. . Capicerio sancte Oportune Pari
siens ecclesiar
Regimini universalis eccle
Dat. Pictavis VI Jd Augusti a° 3°
Bulle fehlt, Faden erhalten
In plica rechts: Jac G. pro se et
P. de Sues.
Sub plica links XXX
Ecke oben rechts: Rf
A tergo oben mitte: Matheus de Lugano
darunter pro eo Rf
ohne die Capitelszahl
Sub plica rechts: Rf tit est.

4933 (recto)

Toulouse Archives Départem.
H. 63
1308 Augusti 11
Clemens ⊤ . . magro et fratri
Hospitalis S. Sepulcri Jerosol.
Exurgat Deus et
Pictavis II id. Augusti a° 3°
Bulle und Seide fehlen
In plica rechts Dat. Pictavis per
N. Campellen.
Sub plica links L x
Ecke oben links P. de Sues. 9
vult pro eadem P. quotiensque
& quotiensque Rf. per
Sub plica links Rf G. Vit.
Auctor
Jordan. I
Rf Jac. adria I
Rf N. Campellen. I
Rf P. de Sco P. I
Rf Jo. Trec. I
Rf Jo Vit. I
P. de Sues.
Rf Jo Par.
P. de Sues.
Rf B. Ro una
Rf. Amel. una
Rf B. de pen. una
Rf Dina (?) unam
Rf Jo Par duas
Rf P. Arcibil. pro P.
Aguilen. una
Rf R. de Condeto una
Rf N. Campellen una
Rf G. de Sci. una
P. de Sues.

Verte

4933 (verso)

Rf Jac. G. I
J. F.
Rf Jo Trecis II
A. Mart. I
Rf G. Lan (?) I
G. de Castell. I
D. F.
R de Sues. I
J. F.
Rf M. de Pon. I
J. F.
Rf Jo Lan. I
J. F.
Rf A. Mart
J. F.
Rf G. Mc I
J. F.
Ecke oben rechts

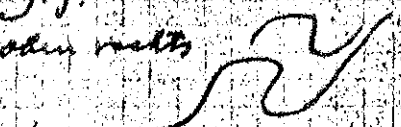

A tergo oben klein

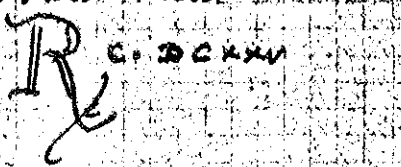

Lucheas pronepos qui multiplicatus
magistro et fratribus

4934

Biblia Reverse Ppzē Londr
papal Bulls Einzte 12 h2 11
Causa
1308 Augusti 11
Clemens V. Eduardo regi
Anglie illustri
Zelus comendi nos
Pictavis III Id. Aug. a° 3°
Lat plica rechts. Calor de
Terg unter Links Bunge
Rechts) J. de Cur.
Jo. Ferrarien.
Bulle an Hanf

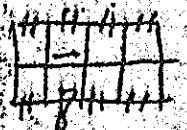

4935

de Curia
Paris Archives Nationales
J 436 n. 23
Breite 63.8, Randlinks 7.2 rechts 7.6
Höhe 37.3 Rand oben 8.2 plica 7.9
Erste Linie für Gitterschr und Ober
längen / 2 mm Zeilenlinien
1308 Augusti 11
Clemens V. (Gitterschr) hob vro
Carolo Comiti Andegauen et dil
in xpo filie Mathilde nate dil filij
Nob viri Guidonis Comitis sancti
Pauli
Cuer Clemens Pontifex
Dat Pictavis III Id Augusti a° 3°
Bulle an feiner Seide
In plica rechts: de Cur
Comb 19

4936 (recto)

Toulouse, Archives Départem
H. 33 Manuel
Breslau
p. 2901 1308 Augusti 11
Clemens V patriarchis archi
epis et epis ad quos littere iste
pervenerint
gerentes comi negotium
Pictavis III Id. Aug. a° 3°
Bulle an Hanf
An plica rechts p. de Sacess.
Abdis Registratur
Rund oben links: (verte)
S. A.
P. de da de gnotang 2 de
Sus plica 2 mal
Rf N. Frotg Rf A. Mest
Autor. Autor
Rf p. de sco p. dyras Rf P. Marg. I
Rf Manuel Guntzer / Ou Prous II
P. de Lucy. Silvet. I
Rf p. de sco p. tres iterum N. de Franc. II
P. de Sacess. Jac. de Fried. II
Rf P. Rebtin Jas. Adin. I
Autor. Jo. M. I
Rf N. Lor. J. F.
J. 8. Rf Jo. Trel. I pro te et I
pro P. Mar. J. F.

4936 (verso)

Rf AB. de Pon. III
B. Pond (?) III.
G. de Castell. II
J F.
Franz Gunter
An plica links: Franz II

4937 (recto)

Paris Archives Nationales Rx
J 416 n. 12
Breite 41.7 Rand links 5.3 rechts 5.4
Höhe 24.5 Rand oben 6.5 plica 5.7
Oberste Linie für Oberlängen / Je zwei Seitenlinien

1308 Augusti 12

Clemens V – – Archiepo Lugdunen
Cum nos pro
Dat Pictavis II Id Augusti anno Tercio
Bulle an Hanf
In plica rechts: Pro Jo de Reat
Jo de Treb
Sub plica links: – – – –
P. de Suess
verte

4937 (verso)

Ecke oben rechts: Rx
A tergo oben Mitte:
Rx c. Sccl xxx

4938

Barcelona Corona de Aragón
Leg. 24° n. 7°
1308 Augusti 12
Clemens V Jacobo Regi Aragonum Illustri
Regnans in celis
Pictavis II id. Aug. a° 3°
Bulle an Hanf
In plica rechts A. Tarcon
Ecke oben rechts Rx
A tergo oben Mitte klein
Rx c. LVI
Links daneben sechs Adressen, an die der Brief eben falls gesandt werden soll

4939 (recto)

Rx Verbesserung
Paris Archives Nationales
J 416 n. 13
Breite 80.3 Rand links 6.4 rechts 6.1
Höhe 55.00 Rand oben 10 plica 8.8
Oberste Linie für Oberlängen / Je zwei Seitenlinien

1308 Augusti 12

Clemens V .. Archiepo Narbonen et .. Baiocen .. Minaten ac .. Lemonicen Epis et dil filijs Magris Matheo de Neapoli maioris Caleti Rothomagen notario nro Johanni de Mantua Tridentin et Johanni de Montelauro Magalonen archidiaconis ac Guilderno Agarin preposito Aquen ecclesiarum
Faciens misericordiam cum

4939 (verso)

Dat Pictauis / II Jd Augusti a° 3°
Bulle an Hanf
In plica rechts: Jac Pascal
Sub plica links: xxxx
P. de Suesg
Ganz unten: A. Tarton
Ecke oben rechts:
a tergo oben mitte:
C. Dccl xxx
An vorletzte Zeile Rasur, der neue Text steht noch auf dem Rande!
duo videlicet de prelatis predictis cum altero saltim de aliis

4940

Paris Archives Nationales
J 416 n. 14
Breite 69.00 Rand links 5.7 rechts 5.7
Höhe 51.00 Rand oben 9.5 plica 7.3.
Oberste Linie für Gitterschrift / je zwei Linien seitwärts
1308 Augusti 12
Clemens V ad perp. rei memoriam
Ad omnium fere
Dat Pictauis / II Jd Augusti a° 3°
Bulle an Seide
In plica rechts: pro Jo Vert
Jo. de Treb
Sub plica links: xx P. de Suesg
Sub plica rechts: Pascalis
Regelmässige spitze Schrift

4941

Public Record Office London
Papal Bulls Bundle 12 No 15
Clausa
1308 Augusti 18
Clemens V Eduardo regi Anglie illustri
Exultamus et letamur
Lugusiaci Pictaven. dioc.
XV Kl. Sept. a° 3°
Ohne Schreiber
Bulle an dünner Hanfschnur

4942

Poitiers Archives Départem.
Fontaine-le-Comte
1308 Augusti 19
Clemens V abbi et conventui S. M. de Fonte Comitis Ord. S. Augustini Pictaven. dioc.
Ordinis vestri sacra Lisignani Pictaven. dioc.
XIIII Kl. Sept. a° 3°
Bulle und Seide fehlen
In plica rechts: In itinere
pro A. Set
A. Tarton.
Sub plica links x
Ecke oben links rechts:
a tergo klein mitte oben
C. Dccl xxx xVII

4943

Clausa

Archives Nationales Paris

L 291 n. 19 1208 Augusti 20

Br. 49.8 hoch 41.8
oberer Rand 11.9 unterer Rand
17.8 links 9. rechts 9.
Clemens V Carissimo in Xpo
filio Philippo Regi Francorum Illustri
Sicut tecum ante
Dat. Lusigniaci XIII Kl. Septembris
Bulle an Hanf a° 3°
A tergo rechts unten
kälte:
Carissimo in Xpo fi-
lio Phylippo Regi
francorum Illustri

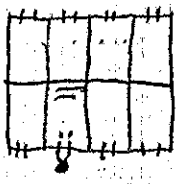

4944 (recto)

Paris arch. nat.
J 449 cap. 12 e 1308 Sept. 20
Clausa

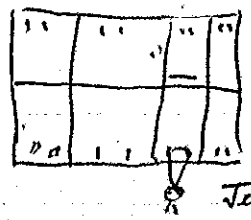

Clem V Phylip-
po regi Francorum
illustri
Terra sancta que
Apud S. Emilianum Burdegalen.
dioc. XII kl. oct. a° 3°
Links unter dem Text
Ecke oben links P. de Suess
Mitte oben:
suppl dat
Ecke oben rechts

A tergo (in plica rechts):
M. de Potg de
man. dni B card
verte

4944 (verso)

a tergo oben Mitte
C. DCXXIIII
Daneben umgekehrt:
posita est in quaterno
A tergo oben rechts
Spuren eines grossen
ovalen rothen Siegels

Wer als patens bullirt
wurde aber als clausa
expedirt daher die Aus-
stattung. Die Bullen-
löcher und plica als patens
deutlich vorhanden

4945

Public Record Office London
Papal Bulls bundle 11 No 15
Clausa
1308 Octobris 4
Clemens V Eduardo regi Anglie
illustri
Attendo fili et
Apud Silvam Maiorem Burde-
galen. dioc. IIII non. Oct. a° 3°
Br. (Ohne Schreiber)
Bulle und Hanf fehlen
Genannt Petrus Sabinen
eps.

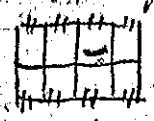

4946

Public Record Office London
Papal Bulls bundle 12 n. 13
Clausa
1308 Octobris 5
Clemens V .. electo Vigornien
Paterne caritatis affectio
Apud Silvam Majorem
Burdegalen. dioc. III non.
Oct. a° 3°
Ohne Schreiber
Bulle an Hanf



4947

Clausa
Archives Nationales Paris
L 291 n. 20 1308 Octobris 23
Br. 53.8 hoch 38.8 oberer Rand 10
unterer Rand 18 links 7.8 rechts 8.3
Clemens V carissimo in Xpo
filio Philippo Regi Francorum Illustri
Inter cetera desiderabilia
Dat in Lansomonte prope Burdegalas X Kl Novembr. a° 3°
Bulle an Hanf
Anschrift wie oben

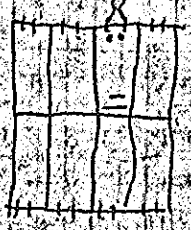

4948

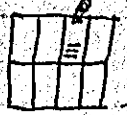

Paris arch. nat.
L 364 cap. 16 1308 Oct. 26
Clausa
Clemens V magistris et
bacallariis theologice
facultatis studii Parisien.
Dilecti filii vidimus
Avinion. VII Kl Nov. a° 3°
Jo de Trubhacio

4949

Paris Archives Nationales
J 416 n. 17
Clausa
Breite 40.2 Rand links 7.2 rechts 7.2
Höhe 33.3 Rand oben 8.4 unten 11.1
Erste Zeile für Oberlängen / je zwei
Seitenlinien
1308 Decembris 27
Clemens V Carmo in Xpo filio
Philippo Regi Franc. illustri
Dudum super restitutione
Dat Tholose VI Kl Januar. /
anno Quarto
Bulle an Hanf
feste regelmässige Schrift

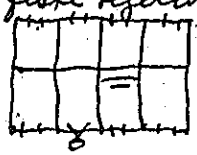

4950

Barcelona Corona de Aragón
Leg. 250 n. 280
1308 Decembris 30
Clemens V Jacobo Regi Aragonum illustri
Callidi serpentis vigil
Tholose II Kl. Jan. a. 4o
Bulle an Hanf
In plica rechts P. Ascibilis
Sub plica rechts h. Leonardi
Ecke oben rechts Rx
A tergo oben mitte ohne Zahl



4951

Paris Archives Nationales
J 416 n. 18
Breite 88.5 Rand links 7.1 rechts 6.6
Höhe 47.2 Rand oben 7.6 plica 6.6
Oberste Linie für Oberlängen / Je zwei Seitenlinien
1308 Decembris 30
Clemens V ad perp. rei mem.
Ad omnium fere
Dat Tholose III Kl Januarii a° 4o
Bulle an grober Seide
In plica rechts: h. Raimundi
Sub plica links: Rx
Darunter: Sy. Pet
Weite regelmäßige mittelgroße Schrift

4952

Paris Archives Nationales
J 416 n. 18
Breite 69.9 Rand links 7.9 rechts 6.7
Höhe 48.2 Rand oben 9.5 plica 5.8
Oberste Zeile für Oberlängen / Je zwei Seitenlinien
1308 Decembris 30
Clemens V ad perpeturam rei memoriam
Ad omnium fere
Dat Tholose III Kl Januarii / anno Quinto
Bulle und Seide fehlen
In plica rechts: h. Leonardi
Sub plica links:

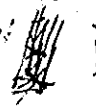

Regelmäßige mittelgroße Schrift

4953

Zusatz
Paris Archives Nationales
J 417 n. 36
Breite 66.9 Rand links 5.2 rechts 5.6
Höhe 46.60 Rand oben 6.6 plica 4.1
Erste Zeile für Oberlängen / Je zwei Seitenlinien
1308 Decembris 30
Clemens V Nobili viro - - Duci Austrie
Callidi serpentis vigil
Dat Tholose III Kl Januarii a° 4o
Bulle und Hanf fehlen
In plica rechts: p adt
Sub plica links Rx
Auf dem Rande rechts mit Verweis si qui sint qui capti non fuerint
(in der Zeile selbst nicht wiederholt)

4954 (recto)

Paris Archives Nationales
J 417 n. 35
Breite 59.9 Rand links 3.7 rechts 3.2
Höhe 41.6 Rand oben 7
Unbullirt Ohne Plica aber
vollständige Kanzleiausfertigung
1308 Decembris 30
Clemens V Vniuersis Archiepis
et Epis ac dil filijs Electis abbati-
bus prioribus decanis prepositis
archidiaconis archipresbiteris
plebanis officialibus rectoribus et
alijs ecclesiarum prelatis eorumque
capitulis et conuentibus ac ceteris
personis ecclis exemptis et non
exemptis sancti Benedicti sancti
Augustini Cluniacen Cistercien
Grandimonten Premonstraten

4954 (verso)

et aliorum quorumcumque ordi-
num ac magistris et preceptoribus
hospitalis sancte Marie
Theotonicorum per regnum Alamanie
constitutis ad quos littere iste per-
uenerint
Cum dilectum filium
Dat Tholose III Kl Januarij
anno Quarto

4955

Clausa
Archives Nationales Paris
L 292 n. 21 1308 Decembris 31
Br. 50. hoch 39.2 oberer Rand 10.5
unterer Rand 11.7 links 10.5 rechts 10.1
Clemens V Carissimo in
Xpo filio Phio Regi Francorum Illustri
Nuper dilecti filij
Dat Tholose III Kl Januarij a° 4°
Bulle an Hanf
Erste Linie für Oberlängen
Mit einem betonten Buchstabus
Anschrift wie
oben

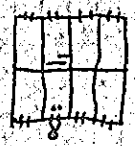

Mit je zwei Seitenlinien

4956 (recto)

Instr. misc. 1308-1309 cap. 28a
1309 Januarii 5
Clem. V archepis et epis per regnum
Francie constitutis ad quos presentes
littere peruenerint
Cum olim Pictauis
Tholose non. Januarii a° 4°
Bulle und Hanf ausgerissen
In plica rechts: A. Spot.
Sub plica links ⁞⁞⁞
x

cap. 28b Duplicat
Bulle und Hanf fehlen
In plica rechts: A. Spot. verte
Sub plica links: ⁞⁞⁞
x

4956 (verso)

Triplicat 3044

Bulle und Hanf fehlen
In plica rechts: Jac 9
Einzelne Löcher linke Hälfte

cap. 28 Quadruplicat
Bulle und Hanf fehlen
In plica rechts: A. Spot.
Sub plica links: ≡ X
A tergo: Et est corrigendum ubi dicitur Rampnulphus Bituricen. ponatur Xanctonen.

4957

Barcelona Corona de Aragón
Leg. 25° n. 25°
Clausa
1309 Januarii 6
Clemens V Jacobo Regi Aragonie Illustri
In gremio matris
Tholose VIII id. Jan. a° 4°
Bulle an Hanf
Ränder abgeschnitten
A tergo oben Mitte. Rx XV

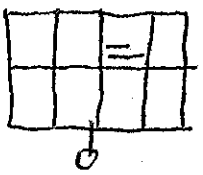

4958

Paris Arch. Nat.
J 704 cap. 174 1309 Jan. 6
Clem V VIII id. Jan. a° 4°
Clausa in plica rechts
Anton
Sub plica links V X

cap. 171
Clausa IIII Kl Jan. a° 4°
Links unter dem Texte ≡ X
Hat keine plica und keinen Schreibernamen.
P. de Suess.
Taxe [illegible] plica

4959

Barcelona Corona de Aragón
Leg. 25° n. 28°
Clausa
1309 Januarii 7
Clemens V Jacobo Regi Aragon Illustri
Circa filiales affectus
Tholose VII id. Jan. a° 4°
Bulle an Hanf
Ränder oben und unten abgeschnitten

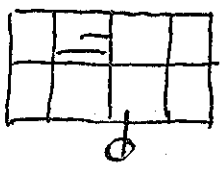

4960

Toulouse, Archives Départem. Jésuites

1309 Januarii 20

Clemens V magistro Vitali de Castanca de Castro Galhardo presb. Tholosan. dioc.
Personam tuam tue
Apud Monasterium Bonifontis Convenarum dioc. XIII Kl. Febr. a° 4°
Bulle fehlt, Seide erhalten
Plica rechts pro Jo Regi
Sub plica links ⁝ p. de Suess.
Ecke links | 9

Ohne weitere Notizen

4961

Toulouse, Archives Départem. G. 8

1309 Januarii 20

Clemens V . . epo Tholosan.
Venerabilem ecclesiam Convenarum
Apud Monasterium Bonifontis Convenar. dioc. XIII Kl. Febr. a° 4°
Bulle an Hanf
In plica rechts pro O Ser Jac G.
Sub plica links ⁝ p. de Suess. 9
Ecke links | rechts

A tergo oben klein
R. clxxxii

4962

Toulouse Archives Départem. G. 11

1309 Januarii 20

Clemens V Capitulo ecclesie Convenarum
Oblata nobis ex
Apud Monasterium Bonifontis Convenar. dioc. XIII Kl. Febr. a° 4°
Bulle und Seide fehlen
In plica rechts pro O. Ser Jac G.
Sub pl. links ⁝ p. de Suess 9
Ecke links | rechts
Rand oben
n. suppl. Dtl
A tergo R clxxxii

4963

Toulouse, Archives Départem. G. 47

1309 Januarii 20

Clemens V . . abbati monasterii Lesaten. Tholosan. dioc.
Ad audientiam nostram
Apud Monasterium Bonifontis Convenarum dioc. XIII Kl. Febr. a° 4°
Bulle fehlt, Hanf erhalten
In plica rechts A. Tarrou
Sub plica links ⁝ p. de Suess 9
Ecke links | rechts

A tergo oben mitte klein
R. cci

4964

Clausa

Archives Nationales Paris

L 292 n. 22 1309 Januarii 26

Br. 56.5 Roch 50.1 oberer Rand 11.2 unterer Rand 14.4 links 7.1 rechts 7.2

Clemens V. Carissimo in xpo filio Philippo Regi Francorum Illustri

Apostolatui nostro per dat in monasterio de Borbona Tholosan dioc supradicte Dioica post Conversionem sci Pauli videlicet VII Kl Februarii a° 4°

Bulle und Hanf fehlen
Anschrift wie oben
Erste Linie zwecklos



Mit je zwei Seitenlinien

4965

Barcelona Corona de Aragon
Leg. 25° n. 30°

Clausa

Bog februarii 13

Clemens V Jacobo Regi Aragonum Illustri

Per litteras tuas

Apud monasterium Caonen. Narbonen. dioc. IV. febr. a° 4°

Bulle und Hanf fehlen
Ränder abgeschnitten



4966

Bull. Gen. I cap. 41

Bog Martii 6

Clem V Gallardo epo Tholosan.

Cum sicut accepimus

Aurasice II non. Martii a° 4°

Bulle und Hanf fehlen

Plica, rechter und oberer Rand abgeschnitten

Sub pl. links: ≡ x x x



4967

Barcelona Corona de Aragon
Leg 25° n. 32°

Bog Martii 21

Clemens V nob. viro Jacobo primogenito cmi in xpo filii nri Jacobi Aragonum et dil. in xpo filie nob. mulieri Alienore nate cmi in xpo filii nri Fernandi Castelle Regum Illustrium

Cum summus Pontifex Avinion. XII kl. apr. a° 4°

Bulle erhalten. Seite fehlt.

In plica rechts P. de Suess

Sub plica links ≡ x

Ecke oben links P. de Suess 9

Ecke oben rechts Rx

A tergo oben Mitte klein ohne ic.

Rx CLXXXI

4968

Barcelona Corona de Aragón
Leg. 25° n. 31°
1309 Martii 21
Clemens V .. Epo Valentin.
et .. abbati monasterii Fuxen.
Appamiarum dioc.
Plenis in Domino
Avinion. XII kl. Aprilis a° 4°
Bulle an Hanf
In plica rechts Jo de Treb
Sub plica links ≡ ∨ und Rx H. de Murro
Nx Ray P. de Suess
Ecke oben links:
D. p und
Ecke oben rechts Rx
A tergo oben Mitte mittelgross
R. CLXXVIII

4969

bezahlte Taxen
Archives Nationales Paris
L. 292 n. 23 1309 Martii 21
Br. 23.1 hoch # 17. Plica 4.4
oberer Rand 5. links 1.9
rechts 1.9
Clemens V .. abbati monasterij sancti Simphoriani Belucen
Dilectarum in xpo
Dat Avinione XII kl Aprilis a° 4°
Bulle an Hanf
In plica rechts: P. Mar
Rand oben Mitte: Cor
Ecke oben rechts: H
A tergo oben Mitte:
Pro ista lictera ego solui unum ~~[illegible]~~
Grossum / pro salaria
Ecke oben links a tergo: n
Kleine fette Schrift
Erste Linie für Oberlängen
Ohne jeden betonten Buchstaben
Kleines Mandat

4970 (recto)

Barcelona Corona de Aragón
In cena Dni Leg. 25° n. 32°
1309 Martii 27
Clemens V ad perp. rei mem.
In omnem terram
Actum in dicto loco Avinionen.
ipsa die cene Domini pontif.
nri a° 4°
Seide verloren. Bulle hängt an
In plica rechts de Cur
G. de Terra
(in platea que est ante ecclesiam fratrum Predic. dicti loci in quorum domibus habitamus ad presens in die Cene Domini, qua Romani Pontifices predecessores nri consueverunt suos solemnes publicare processus ... fecimus publicari et membranas processuum huiusmodi continentes ecclie Cathe

4970 (verso)

dralis Avinionen. et Predicatorum predictorum appendi vel affigi hostiis seu superliminaribus faciemus, que plenius processum ipsum suo quasi sonoro preconio et patulo indicio publicabunt, ita quod ... omnibus publicatus.)

3056

4971

Barcelona Corona de Aragón
Rx^ta Leg. 25° n. 33°
Bog Aprilis 24
Clemens V .. epo Valentin.
Indesinentis cure velut
Avinion. VIII Kl. Maii a° 4°
Bulle an Hanf
In plica rechts Rx^ta franc
Ecke oben links
Sub plica links
unten Rx n. Set
P. de Suess.
Ecke oben rechts Rx
A tergo oben Mitte ohne c.
R. ccxxxvi

4972

Barcelona Corona de Aragón
In plica Leg. 25° n. 34°
Bog Aprilis 24
Clemens V .. priori Darocen.
Cesaraugustan. dioc. et ..
sacriste ecclie Barchinonen.
Dudum nostri primo
Avinion. VIII Kl. Maii a° 4°
Bulle an Hanf
In plica rechts pro n. pip infirmo
A. Tarovn
Sub plica links
p. de Suess

4973

Barcelona Corona de Aragón
Leg. 25° n. 35°
Bog Aprilis 24
Clemens V .. archidiacono
Benarcen. Ilerden. et .. sacris
te Oscen. ac .. precentori Bar
chinonen. ecclarum
Precelsa celsitudinis merita
Avinion. VIII Kl. Maii a° 4°
Bulle an Hanf
In plica rechts P. Set
Sub plica links
Ecke oben rechts Rx
A tergo oben Mitte Mittelgross
R. ccxl tx ohne c.

4974

Barcelona Corona de Aragón
Rx^ta Leg. 25° n. 36°
Bog Aprilis 24
Clemens V Jacobo Aragonie
Sardinie et Corsice Regi Ill.
Precelsa celsitudinis tue
Avinion. VIII Kl. Maii a° 4°
Bulle fehlt. Seide erhalten
In plica rechts Rx^ta III
Pascalis
Sub plica links
Ecke oben links
Ecke oben rechts Rx
A tergo oben Mitte Kleiner
R. ccxl tx

4975

Datum

Paris Archives Nationales
J 416 n. 19. Clausa
Breite 85.00 Rand links 6.1 rechts 5.9
Höhe 54.7 Rand oben 7.9 ~~plus~~ unten 9.7
Oberste Linie für Oberlängen / je
zwei Seitenlinien

1309 Maii 6

Clemens V. Carmo in xpo filio
Philippo Regi Francorum Illustri
Prodierunt ex affluentia
Dat Aurinion ♊ Non Maij a° 4°
Aurinion bis Quarto nachgetragen
Kleine regelmässige Schrift

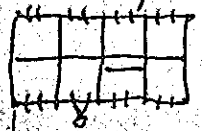

4976

Barcelona Corona de Aragón
Leg. 25° n. 37°
Clausa
1309 Maii 14
Clemens V Jacobo Regi Aragonum Illustri
Dum sollicitudinem diligentem
Avinion ♊ id. Maii a° 4°
Bulle und Hanf fehlen
Ränder abgeschnitten

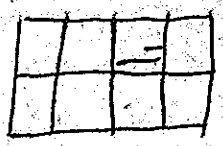

4977

Public Record Office London
Papal Bulls bundle 10 No 33
Clausa
1309 Maii 26
Clemens V Eduardo regi Anglie illustri
Venerabiles fratres nostros
Avinion. VII Kl. Jun. a° 4°
Bulle an Hanf

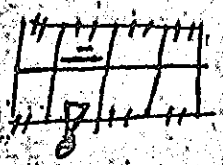

4978

Barcelona Corona de Aragón
Leg. 25° n. 5°
Clausa
1309 Junii 20
Clemens V Jacobo Aragonie Valentie Sardinie et Corsice Regi Illustri.
Affectione qua decuit
Avinion. XII Kl. Julii a° 4°
Bulle und Hanf fehlen.
War als clausa geschrieben und wurde als patens mit kleiner plica versandt.

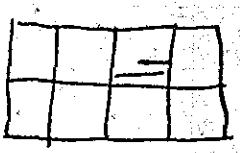

4979

Barcelona Corona de Aragón
Leg. 25° n. 12°
1309 Junii 21
Clemens V Jacobo Regi Aragonum Illustri
Habet carissime fili
Avinion. XI Kl. Julii a° 4°
Bulle an Hanf
Ohne Namen
Sub plica links
℞ In e. modū scribatur
Regi Portugalie

4980

Barcelona Corona de Aragón
℞ Leg. 25° n. 13°
1309 Junii 28
Clemens V Jacobo Regi Aragonie Illustri
Pridem tibi per
Avinion. III Kl. Julii a° 4°
Bulle an Hanf
In plica rechts de Cur
N. de Grā
Ecke oben rechts ℞
A tergo oben Mitte
℞ xxxv
ohne C

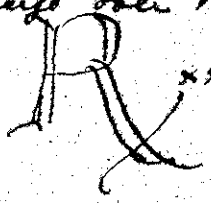

4981

Toulouse, Archives Départem.
H. 33

1309 Julii 11

Clemens V archepis et epis ac electis abb. prior. decan. prepos. archidiac. archipresb. aliisque eccles. prelatis et rector. ceterisque personis eccles. in sacerdotio constitutis religiosis et secularibus exemptis et non exemptis Cisterc. Clunicen. S. Ben. S. Aug. et aliorum ordinum ad quos littere iste pervenerint
Exaurientes indesinenter amaritudinis
Avinion. V id. Jul. a° 4°
Bulle an Hanf
In plica rechts ℞ N. de Tra
Sub plica links ≡
A tergo ohne ℞

4982

Arm. C fasc. 37 cap. 1
1309 Julii 26
Clem. V Henrico regi Romanorum illustri
Divine sapientie imperscrutabilis
Avinion. VII Kl. Augusti a° 4°
Bulle an Hanfschnur
In pl. rechts Sicardus
Sub pl. links : p. L. de Suess
Ecke oben rechts : ℞
A tergo oben Mitte : ℞ C. DLxxi

4983 (recto)

Paris Archives Nationales Rx
J 416 n. 16
Breite 42.9 Rand links 5.3 rechts 5.2
Höhe 25.3 Rand oben 5.2 plica 4.2
Oberste Linie nicht für Oberlängen/
Je zwei Seitenlinien
1309 Augusti 1
Clemens V Vniuersis Archiepis
et Epis ac omnibus alijs per nos
ad infrascripta per Regnum Fran-
cie deputatis
Quidam nrm sicut
Dat Auinion Kl/ Augusti a° 4°
Bulle an Hanf
Sub plica links:
Ecke oben links: rechts:
verte

4983 (verso)

A tags oben Mitte:
R i c. l x
Mittelgrosse kleine fette Schrift

4984

Barcelona Corona de Aragón
Leg. 25° n. 14°
Clausa
1309 Augusti 8
Clemens V Jacobo Regi Ara-
gonum Illustri
Cum sicut accepimus
Auinion. VI id. Aug. a° 4°
Bulle an Hanf
Ränder oben und unten ab-
geschnitten

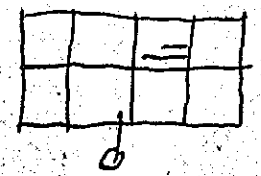

4985

Archives Nationales Paris
L 292 n. 26 1309 Septembris 2
Br. 66.3 hoch 44. plica 10.
oberer Rand 10.6 links 7.4
rechts 7.4
Clemens V (Gitterschrift
Inscripte ausgespart) Abbati Cis-
tertien et vniuersis Coabbatibus
eius sub eodem ordine domino
seruientibus
Quoddam priuilegium felicis
Dat Auinion III nrm Septembris a° 4°
Bulle und Seide fehlen
In plica rechts: B. de Vico
Sub plica links: E
Erste Linie für Gitterschrift und Oberlänge
Papstnamen (Lucius) im Text
nicht in Gitterschrift

4986

Poitiers Arch. Départ.
La Mercy Dieu
1309 Septembris 4
Clemens V .. abbati Maioris
monasterii Turonen.
Et si quibuslibet
Avinion. II non. Sept. a° 4°
Bulle an Hanf
In plica rechts : R Gatsen.

4987

Poitiers Archives Départ.
La Mercy-Dieu
1309 Aug. 29 – Sept. 10
Clemens V .. abbi Cistercien
et universis coabbatibus eius
sub eodem ordine Domino ser-
vientibus
Quoddam privilegium feli-
cis record. Lucii pp. III
Avinion. IIII Sept. a° 4°
Bulle und Seide fehlen
Plica abgeschnitten
Sub plica links ⁼x
P. de Suess

4988

Barcelona Corona de Aragón
Leg. 25° n. 16°
1309 Septembr. 11
Clemens V .. epo Valentin.
Cum nos olim
Avinion. III id. Sept. a° 4°
Bulle an dickem Hanf
In plica rechts p. mar
Sub plica links ⁼v
p. de Suess
Ecke oben links l 9
lange etwas geschweifte Linie
Ecke oben rechts R
A tergo oben Mitte klein
Mi unter Bonif. VIII
R c. DCCLVII

4989

Barcelona Corona de Aragón
Leg. 25° n. 17°
1309 Septembr. 11
Clemens V .. Epo Valen-
tin
Devotas laudes Altissimo
Avinion. III id. Sept. a° 4°
Bulle an Hanf
In plica rechts p. Set
Sub plica links ⁼x
Ecke oben links P. de Suess
Ecke oben rechts 9
R
A tergo oben Mitte klein
R c. DCCLVI

4990

Barcelona Corona de Aragón
Leg. 25° n. 19°
1309 Septembris 11.
Clemens V. . . epo Valentin.
Dudum tibi super
Avinion. III Id. Sept. a° 4°
Bulle an Hanf
In plica rechts Tenetor
Sub plica links p. de Suessg
Ecke oben rechts Rx 9
A tergo oben Mitte. Klein
Rx C. DCCLX

4991

Paris Arch. Nat.
J 704 cap 175 1309 Sept. 12
Clem V. Philippo regi Francie illustri
In amore virtutum
Avinion. II id. Sept. a° 4°
Bulle an Hanf.
In plica rechts Rx
Iac de fractis
Sub plica links ≡ V X
Ecke oben rechts Rx
A tergo Mitte
Iacobus de Fractis
Rx

4992

Barcelona Corona de Aragón
Leg. 25° n. 20°
Clausa
Clemens V 1309 Sept. 13
Iacobo Regi Aragon. Illustri
Gloria laus et
Avinion. id. Sept. a° 4°
Bulle und Hanf fehlen
Ohne Notizen
Die Ränder abgeschnitten



4993

Instr. Misc. 1308-1309 cap. 18
Datum 1309 Septembris 13
Clem V ad certitudinem presentium et memoriam futurorum
Redemptor noster dominus
Actum Avinion. in predictis domibus fratrum Predicatorum videlicet in aula inferiori in qua consistoria publica tenemus id. Septembris a° 4°
Bulle und Seide ausgerissen
In plica rechts: de Curia
G. Vic.
Citatio super negotio dni Bonifatii

4994

Archives Nationales Paris
L 292 n. 27 1309 Octobris 10
Br. 19.7 hoch 15. Plica 3, oberer Rand 3.7 links 2.2 rechts 1.7
Clemens V.: Abbati Monasterij sancti Symphoriani Belnacen Dilectarum in Xpo
Dat Animon VI Id Octobr a° 4°
Bulle an Hanf
In plica rechts: N. Raymulfo
Ecke oben rechts
A tergo Ecke oben links:
A tergo oben Mitte: Vincentius de Castellione
Kleine fette ordentliche Schrift
Erste Linie für Oberlängen
Ohne jeden betonten Buchstaben

Kleines Mandat

4995

Clausa
Archives Nationales Paris
L 292 n. 28 1309 Octobris 18
Br. 58. hoch 53.5 oberer Rand 11 unterer Rand 23.2 links 6.5 rechts 6.5
Clemens V Carissimo in xpo filio Pho Regi Franc Illustri
Ad Regie serenitatis
Dat in Prioratu de Grausello prope Malausanam Vasion dyoc XV Kl Novembr a° 4°
Bulle an dickem Hanf
Nachlässige Schrift
Erste Linie für Oberlängen
Ohne jeden betonten Buchstaben
Anschrift wie oben

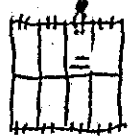

4996

Barcelona Corona de Aragón
Leg. 25° n. 21°
Clausa
1309 Novembris 4
Clemens V Jacobo Regi Aragonum Illustri
Spiritus timoris et
In prioratu de Grausello prope Malausanam Vasionen. dioc.
II non. nov. a° 4°
Bulle und Hanf fehlen
Ohne alle Notizen
Plica mit Bullenlöchern
Ränder vielleicht abgeschnitten

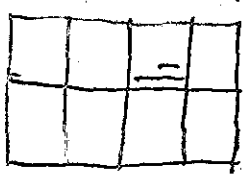

4997 (recto)

Barcelona Corona de Aragón
Adresse fehlen Leg. 25° n. 22°
1309 Novembris 12
Clemens V .. Archepo Terraconen. et universis .. Epis per Regnum Aragonie et Valentie Comitatum Barchinon. ceterisque terris cum in xpo filii nri Jacobi Aragonie Valentie Sardinie et Corsie Regis Illustris constitutis Regno Sardinie et Corsie eiusque terris dumtaxat exceptis
Indesinentis cure velut
In prioratu de Grausello prope Malausanam Vasionen. dioc.
II id Nov. a° 4°
Bulle an Hanf
In plica rechts Rta pro Curia
Sicardus

4997 (verso)

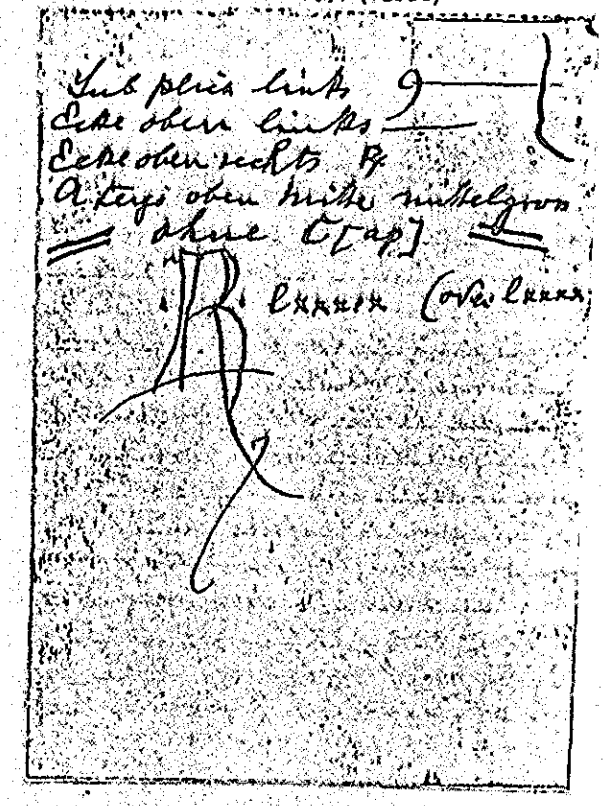

4998 (recto)

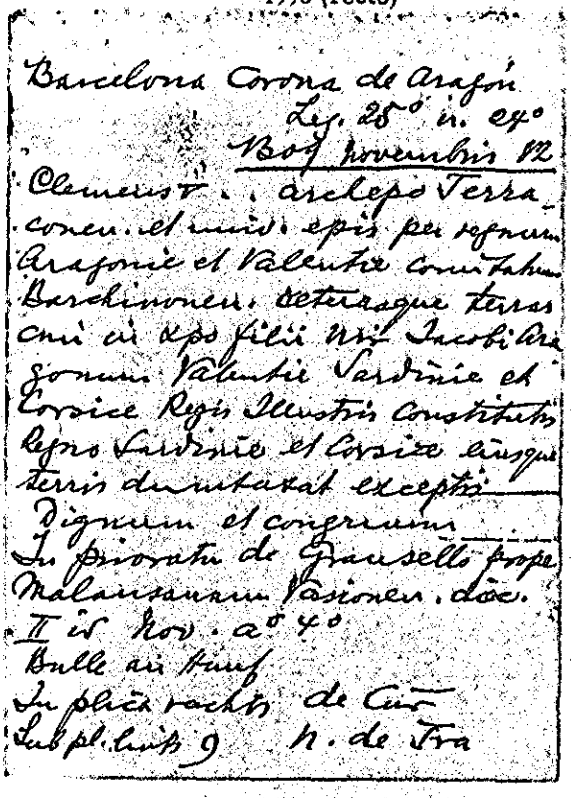

4998 (verso)

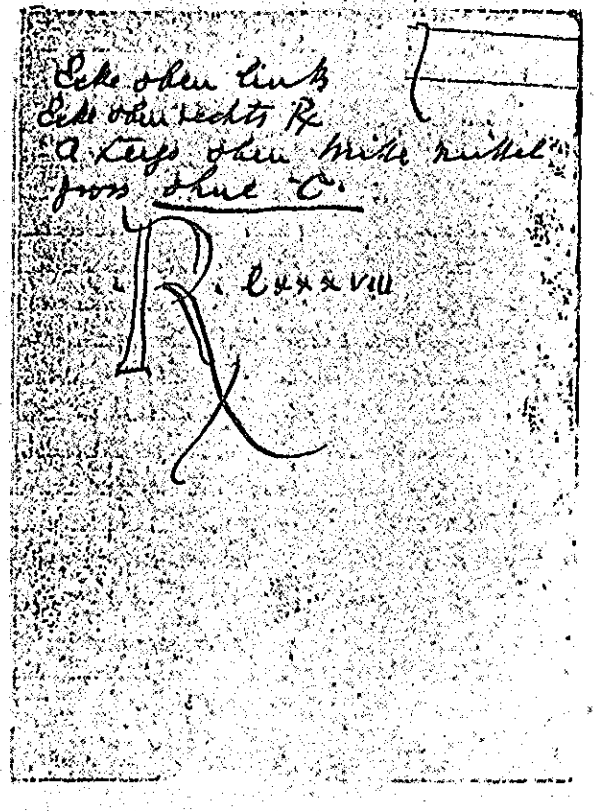

4999

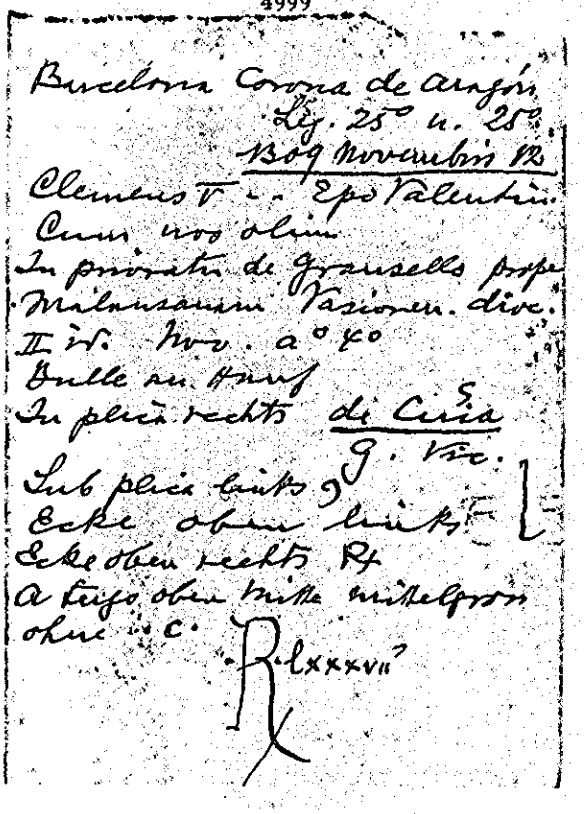

5000

Barcelona Corona de Aragón
Taxe Leg. 26° n. 23°
Clausa
1309 novembris 12
Clemens V regi Aragonum
Illustri
Serenitatis tue licteras
In prioratu de Gransello pro
pe Malausanam Vasionen.
dioc. II id. nov. a° 4°
P. de Suessl
A tergo unten um
gekehrt links
(in plica) Name des
Schreibers
Bulle an Hanf. Ränder abgeschn.

5001

Paris Arch. Nat.
J 490 cap. 776 1310 Febr. 2
Clemens V Pho regi Franco
rum illustri
Quia solus Deus
Dat. Avinion. IIII non. Febro:
arii p. n. anno quinto
Bulle an Hanf

ohne jede Notiz!

Fehler

5002

Coblenz Staatsarchiv
Kurtrier ?
1310 Martii 21
Clemens V (?) ad perp. r. mem.
Ex frequentibus prelatorum
Avinione XII kl. April. a° 5°
Bulle fehlt; Seide erhalten
In plica rechts β. Set
Sub plica links V X

5003

Barcelona Corona de Aragón
Leg. 26° n. 42°
1310 Aprilis 4
Clemens V Jacobo Regi Ara
gonum Illustri
Alma mater Ecclesia
Avinion. II non. Aprilis a° 5°
Bulle an Hanf
In plica rechts de Cur
Franc
Ecke oben rechts R
A tergo oben klein mit c.
Cauda nach unten
R. C. XVIII

5004

Archivio di Stato Milano
Bolle e Brevi
1310 Maii 13
Clemens V .. abbati mon. de
Astino Pergamen. dioc.
Ad audientiam nostram
Avinion. III id. Maii a° 5°
Bulle und Hanf fehlen
In plica rechts J. de Fulg.
Ecke oben rechts (J)
A tergo oben Mitte:
Massarius
Rx butt Marco de Spoleto
Muss wohl heissen Remitte
oder ähnlich, wegen des Datiro
auf einer anderen Bulle heisst
es Rx butt N. de Parma pro
salario

5005

Instr. misc. 1310-1311 cap. 13
1310 Junii 13
Clem V .. archepo Remen. et .. epo
Silvanecten. ac .. abbati monas-
terii S. Dionisii in Francia Pari-
sien. dioc.
Ad summi apostolatus
Dat. Avinion. id. Junii a° 5°
Bulle und Hanf fehlen.
In plica rechts: Guerinus
Sub plica links: J. F. Photo
Unter dem Bug links: Rx Sicarde
in carta nova J. F.
Dann langes in e. mod.
Verschiedene additiones auf dem
Rande

5006

Instr. misc. 1310-1311 cap. 1
Die lange i. e. m. Notiz auf dem
Original findet sich von der glei-
chen Hand auf einem Papier-
zettel, aber als Befehl, während
cap. 13 die Bestätigung der Aus-
führung enthält.
A tergo 1310 Junii 13

5007 (recto)

Paris Arch. Nat.
J 556 cap. 5 1310 Junii 13
Clemens V .. archepo Remen. et
.. epo Silvanecten. et .. abbati
monasterii S. Dyonisii in Fran-
cia Parisien. dioceris
Ad summi apostolatus
Avinion. id. Junii a° 5°
Bulle an Hanf
In plica rechts Rx ta
Sy Arethiod
Sub plica links
Sub plica links Bug
Rx de Suessg de Curg
J. F.
Die Duplicate betreffen
die versch. flandrischen
Städte.
verte

5007 (verso)

Ecken oben links ⌊ rechts Rx.
A tergo

Rx · DCCCCLXXXI

cap. 1 Duplicat In pl. rechts Rx^ta
Sub pl. links xxxx 9 – Guerinus
Ecken L und Rx a tergo wie oben
cap. 2 Idem. In pl. r. g. Rx Vit Sub pl.
l. wie oben und Bug Rx Brankmt
J. F
Ecken L und ∂ Io Rx. a tergo wie oben
cap. 3 Idem In pl. rechts Rx^ta guerinus
Bug nichts, sonst wie oben.
cap. 4 Idem; In pl. r. Rx n. pip Rest wie
cap. 1

Fortsetzung auf folgendem Zettel

5008 (recto)

Paris Arch. Nat.
J 556 cap. 9 1310 Junii 13
Fortsetzung
Clem. V id. Junii a° 5°
In pl. r. g. Rx de castello Sub pl. l. xxxx 9
Ecken L und Rx a tergo Rx 981
cap. 6 In pl. r. Rx^ta n. Campellen. Rest wie oben
cap. 8 In pl. r. Rx Sicardus Rest wie oben
cap. 7 In pl. r. n. pip Sub pl l. wie oben
und Bug Rx Iac pascat de curia et cito
Rest wie oben. J. F
cap. 10 In pl. r. R de Condeco
Sub pl. l. wie oben und Rx Ia Lanc
Ecke links ⌊ ∂ Io. J. F
Rest wie oben
J 357 capp. 11–15 In pl. rechts:
Rx^ta n. de Tra Io de Trot Rx^ta p. de Suess.

5008 (verso)

Rx^ta Rx^ta
G de castello n. Campellen.
sowie Taxe, Ecken und Rx a tergo

capp. 16–20 P. Set Rx^ta n. de Tra
Rx Sicardus 19 ohne Schreiber
Io de Trot Io Rx Lincolnien.

5009

Barcelona Corona de Aragón
Leg. 26° n. 43°
Clausa
1310 Junii 22
Clemens V Iacobo Regi Aragon. Illustri
Serenitatis tue litteras
Avinion. X Kl. Julii a° 5°
Bulle und Kauf fehlen



5010

Arm. C fasc. 37 cap. 4
1310 Junii 27
Clem V Baldrigno archiepiscopo Treveren. et Johanni de Molano scolastico ecclesie Tullen. capellano nostro
Ut inter sanctam
Avinion. V Kl. Julii a° 5°
Bulle an Hanfschnur
In plica rechts: de Cur
Jo. Lincolnien.
A tergo oben Mitte: R

5011 (recto)

Instr. Misc. 1310-1311 cap. 14
1310 Junii 28
Clem V Isnardo archepo Theban. vicario nostro in spiritualibus in Urbe, Jacobo Avinionen. et Allegrado Vicentin. epis. et Bertrando abbati monasterii Montis Albani et fratri Vitali de Furno ord. Min. mag. in theologia Caturcen. et Vasaten. dioc. ac Mag. Grimerio de Pergamo laico in Rom. Curia advocato
In negotio super
Avinion. IIII Kal. Julii a° 5°
Bulle und Hanf fehlen.
In plica rechts: de Curia
P. Rect. verte

5011 (verso)

cap. 15a Duplicat.
Bulle und Hanf fehlen
In plica rechts: de Curia
B. de Sugio

5012 (recto)

Instr. Misc. 1310-1311 cap. 15
1310 Junii 28
Clem V Isnardo archepo Theban. vicario nostro in spirit. in Urbe ac Guidoni Ferrarien. et Allegrado Vicentin. et Jacobo Avinionen. et Jacobino Mutinen. epis. et abbati monasterii Montis Albani et fratri Vitali de Furno ordinis Minorum Caturcen. et Vasaten. dioc. ac Mag. Grimerio de Pergamo laico in Romana Curia advocato
In negotio super
Dat. Pontific. novi a° 5°
ohne Tagesdatum
In margine IIII Kal. Julii
verte
ganz plot.
Correcturen siehe auf Photo

5012 (verso)

~~Bu~~ Wer nie bullirt, hat plica de filo canapis.
In plica rechts: de Cur
Jac g.
Die Ausführung der vielen Verbesserungen und Zusätze findet sich in cap. 14 (n. 5011).

5013

Instr. Misc. B10-B11 cap. 16
1310 Junii 28
Clem V Jacobo epo Avinionen. et Bertrando abbati monasterii Montisalbani ~~Cat~~ Caturcen. dioc. mag. castellano de Tervisio canonico Tervisin capellano nostro ac fratri Vitali de Furno ord. Minorum mag. in theologia Vasaten. dioc.
In negotio super
Avinion IIII kal. Julii a° 5°
In plica rechts: P de Curia Asibilis
Bulle und Hanf fehlen

5014

Instr. Misc B10-B11 cap. 18
1310 Julii 14
Clem V Arnaldo Seguini de Villamegor rectori parrochialis ecclesie S. Martini de Goto Burdegalen. dioc.
Suffragantia tibi merita
In prioratu de Gransello prope Malausanam Vasionen. dioc. II id. Julii a° 5°
Bulle und Seide fehlen
Rund herum beschnitten
Sub plica links: 7 x F
9
Ecke oben links: ./.
Ecke oben rechts: ₽
Hatte als Einband gedient: Liber thesauri tam antiqui quam novi consignati in civitate Carpentoraten.

5015

Bull. gen. I cap. 42
1310 Aug. 13
Clem V n. sacriste et Armando de Rupe ac Petro de Labatut Atrebaten. canonicis ecclesiarum
Meritis dilecti filii
In prioratu de Gransello prope Malausanam Vasionen. dioc.
id. aug. a° 5°
Rund herum beschnitten
Bulle und Hanf fehlen
Sub pl. links: x pascalis

5016

Bull. Gen. I cap. 43

1310 Aug. 13

Clemens V. Petro Capelli de mitteld. mitelg. gr. Sancto Machario canonico eccle. S. Juliani de Manso Agenen. dioc.

Meritis tue devotionis

In prioratu de Grausello prope Malausanam Vasionen. dioc.

IV. Aug. a° 5°

Bulle und Seide fehlen

Oben und unten beschnitten

Sub pl. links: ≡

Pascalis

9

5017

Paris Arch. Nat.

J 490 cap. 777 1310 Aug. 23

Clausa

Clemens V. Philippo regi Francorum illustri

Excellentie tue litteras

Dat. in prioratu de Grausello prope Malausanam Vasionen. dioc. II Kl. Septembr. a° 5°

5018

Instr. Misc. 1310-1311 cap. 19

1310 Septembris 1

Clem. V. universis archiepis et epis ac electis, abbatibus et aliis ecclesiarum prelatis per Alamaniam constitutis

Letatur in nobis

In prioratu de Grausello prope Malausanam Vasionen. dioc. a° 5° (Kal. Sept.)

Bulle und Hanf fehlen.

Nodatum mit andern Tinte.

In plica rechts: de Curia

Franc

Unter dem Bug links: Rx P. Ascibilis de Curia et secretissime et abaque rasuris et cito

J. F.

5019

Instr. Misc. 1310-1311 cap. 20

1310 Sept. 1

Clem. V. Arnaldo S. M. in Porticu diacono cardinali aplice sedis legato

Delectatur animus noster

In prioratu de Grausello prope Malausanam Vasionen. dioc.

Kal. Sept. a° 5°

Bulle und Hanf fehlen

In plica rechts: P. Set

Unter dem Bug links: Rx ~~P. Ascibilis~~ Pascalis et secretissime et abaque rasuris et cito de Curia

J. F.

5020

Barcelona Corona de Aragón
Leg. 26° n. 39°
Clausa
Nb 10 Octobris 24
Clemens V Jacobo Regi Aragonum Illustri
Tue celsitudinis litteras
In privatu de Granselle prope
Malausan. Vasionen. dioc
VIIII Kl. Nov: a° 5°
Bulle an Hanf
Ränder abgeschnitten

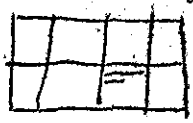

5021

Barcelona Corona de Aragón
Leg. 26° n. 40°
Clausa
Nb 10 Novembris 1
Clemens V Jacobo Regi Aragonum Illustri
Replevit amaritudine tabernaculum
Paternis Carpentoraten. dioc
Kl. Nov. a° 5°
Bulle und Hanf fehlen



5022

Barcelona Corona de Aragón
In plica
Leg. 26° n. 41°
Nb 10 Novembr. 1
Clemens V univ. xpi fidelibus per Aragonum et alia Regna comitatus et terras cum in xpo filii nri Jacobi Illustris Regis Aragonum constitutis
Preclara diversarum virtutum
Paternis Carpentoraten. dioc.
Kl. Nov. a° 5°
Bulle und Seide fehlen
In plica rechts
G pro Cur. de mandato dni Tusculan.
Guerinus

5023

Bull. Gen. I cap. 44
Nb 10 Nov. 7
Clem. V .. archidiacono de Sarlato in ecclia Petragoricen. et Helie Lespinate canonico Antisiodoren. ac .. officiali Avinionen.
Ascriptis milicie clericali
Avinion. VII id. Nov. a° 5°
Bulle fehlt. Hanf.
Rechter Rand abgeschnitten
In pl. rechts: f. [abgeschnitten]
Sub pl. links: $\overline{\overline{x}}$
A tergo oben mitte:
Geraldus Sardene

5024

Instr. Misc. 1310 - 1311 cap. 24

1310 Dec. 10

Clem. V. abbati monasterii S. Albani extra muros Magunatin. et archidiacono Drocen. in ecclesia Carnoten. ac mag. Petro de Baro capellano nostro canonico Neapolitan.

Sedis apostolice gratiosa

Avinion. IIII id. Dec. a° 6°

In plica rechts: G pro nepote card. S. Luce

Ecke oben links: l.

Ecke oben rechts: R

A tergo: pro card. Mediolanen.

5025 (recto)

Staatsarchiv Wien Klosterurk.

1310 Decembris 13

Clemens V [ohne Lücke und Punkte] abbati mon. Sancti Johannis Baptista in Insula eiusque etc. in ppm

Religiosam vitam eligentibus

amen a amen

R. Ego Clemens catholice ecclie

Epo 55 m

3 presb. 3 epi 3 diac.

2 presbyteri stehen neben der Rota links, der dritte unterhalb. Die anderen Unterschriften proprio loco

Dat. Avinion. p. m. Arnaldi abbatis monasterii Fontisfrigidi Cistercien. ordinis Narbonen. dioc. SRE vicecancellarii id. Decembr. in dictione octava Inc. Dnice a° Millo trecentesimo decimo p. o. domini

Clementis pp VI^ti anno sexto

5025 (verso)

Bulle und Seide fehlen

Rand oben: privilegium commune ord. Sci Ben. N. de Fra.

5026

Barcelona Corona de Aragón

Leg. 26° u. 46°

Siegel a tergo

1310 Decembr. 21

Clemens V Jacobo regi Aragonum Illustri

Significavit nobis dilectus

Avinion. XII Kl. Jan. a° 6°

Bulle an Hanf

In plica rechts Jo de Treb

Ecke oben links J und

Sub plica links J^x F

A tergo Ecke oben rechts Spuren eines grossen rothen spitz-ovalen Siegel

5027

Firenze, Badia Fiorentina
1310 Decembris 21
Clemens V Stuldo de Bondel
montibus canonico Florentino
Sua nobis Michael
Avinion. XII Kl. Jan. a° 6°
Sub plica links ⚲
Bulle an Hanf

5028

Barcelona Corona de Aragón
Leg. 26° n. 47°
1311 februarii 20
Clemens V Jacobo Regi Aragon Illustri
Dudum dilectum filium
Avinion. X Kl. Martii a° 6°
Bulle an Hanf
In plica rechts Jac Reatin
Sub plica links J^x F 9
Ecke oben links {

5029

Bull. Gen. I cap. 46
1311 Martii 5
Clem. V. Vesalinen. Vasaten. ar
.. de Gerlaco Petragoricen. archidiaconis et magistro Ricardo de Leycestria canonico Lichefeldensi ecclesiarum
Litterarum scientia morum
Avinion. III non. Martii a° 6°
Bulle fehlt. Hanf.
Rechter Rand abgeschnitten
In pl. rechts: Jo de [. . . .
Sub pl. links: x x
Auf dem Bug: R Sicarde
J. F.
A tergo oben mitte: R

5030

Bull. Gen. I cap. 47
1311 Martii 5
Clemens Arnaldo Geraldi preposito preposito Lemovicen.
Kl. eng dünn
de Murello
Litterarum scientia morum
Avinion. III non. Martii a° 6°
Bulle und Seide ausgerissen
Plica abgeschnitten
Sub pl. links ≡ v x c)

5031

Bull. Gen. I cap. 48
1311 Martii 5
Clem. .. Vesalmen. Vasaten.
et .. de Çerlaro Petragoricen.
archidiaconis ac magistro Ricar
do de Leycestria canonico Lichefel
den. ecclesiarum.
Dilecti filii Arnaldi
Avinion. III non. Martii a° 6°
Bulle fehlt. Hanf
Rechter Rand abgeschnitten
Sub. pl. links: ×
A tergo oben Mitte:

5032

Bull. Gen. I cap. 95
1311 Martii 5
Clemens V Arnaldo Geraldi
diekere gill: mittelgroo priori Prioratuum
de Lopchaco et de Marsilhaco
Caturcen. et Ruthenen. dioc.
Devotionis tue sinceritas
Avinion. III non. Martii a° 6°
Plica abgeschnitten
Bulle und Seide fehlen
Sub plica links: ≡ V × 9
Ecke oben links: 8.10
Ecke oben rechts:
A tergo oben Mitte C. DCCCLXXVIII
cap 878

5033

Napoli Curia Eccles. Vol. 3°
1311 Martii 9
Clemens V .. preceptori et fra
tribus Hospitalis beate Marie
Theotonicorum Jeros. in Apulia
Cum a nobis
Avinion. VII id. Martii a° 6°
Bulle und Seide fehlen
Plica halb abgeschnitten
Sub plica links --
G. de Setia

5034

Barcelona Corona de Aragón
Leg. 26° n. 45°
1311 Martii 18
Clemens V Jacobo Regi Ara
gonum Illustri
Dudum ad eliciendum
Avinion. XV Kl. Aprilis a° 6°
Bulle an Hanf
In plica rechts Lamot ?
de Curia
Ecke oben rechts Rx
A tergo oben Mitte mit C.
Klein, cauda
C. XXVII

5035

Triplicat

Paris Arch. Nat.
J 491 A cap. 783 ter 1311 apr. 27
Clemens V ad certitudinem presentium et memoriam futurorum
Licet carissimus in
Dat. Avinion. V kl Maii a° 6°
Bulle an Seide
In plica rechts Jac G
In plica links cathol
Sub plica links abgeklatscht
J F
9
Ecken oben links | rechts Rx
A tergo Rx c. xxxvi.
Die 2 anderen Ausfertigungen capp. 783 und 783 bis haben kein Rx

5036

Paris Arch. Nat.
J 491 A cap. 784 1311 Aprilis 27
Clemens V ad certitudinem presentium et memoriam futurorum
Carissimo in xpo
Avinion V kl Maii a° 6°
Bulle an Seide
In plica links A Regin (?)
Sub plica links 9
Ecken oben links | rechts Rx
Höhe 71 cm Breite 100 cm. plica 3,9 cm. 89 Zeilen an durchschnittlich 53 Worten, macht 5712 Worte auf einer Fläche von 7190 cm²
cap. 784 bis
Breite 97 cm Höhe 71 cm plica 7,1–7,4 cm

5037

Paris Arch. Nat.
J 491 cap. 786 1311 Aprilis 27
Clemens V ad certitudinem presentium et memoriam futurorum
Carissimo in xpo
Dat. Avinion. V kl. Maii a° 6°
Bulle an Seide
In plica rechts Jac G
Sub plica links ccc J.F 9
Ecken oben links | rechts Rx
A tergo Rx c. xxxv

5038

Barcelona Corona de Aragón
Leg. 26° n. 49°
1311 Aprilis 1 Maii
Clemens V Jacobo Regi Aragonum Illustri
Dudum ad eliciendum
Avinion. kl. Maii a° 6°
Bulle an Hanf
In plica rechts pascalis
Sub plica links J F 9
Ecke oben links |
Ecke oben rechts Rx
A tergo oben Mitte klein
cande nach rechts ohne c.
Rx ccc xl vii

5039 (recto)

Paris Archives Nationales R
J 417 n. 12
Breite 75.6 Rand links 8. rechts 7.4
Höhe 50.2 Rand oben 9.8 plica 10.2
Erste Linie für Oberlängen 1 Je
Zwei Seitenlinien
1311 Maii 12
Clemens V : - Archiepo Rotho
magen ac - - Pictauen et
- - Mimaten Epis
Dudum Carissimo in
Dat Avinion IIII Jd Maij a° 6°
Bulle an dickem Hanf
In plica rechts : B. de Pont
Sub plica links : ≡ xx
Ecke oben links : J F
Ecke oben rechts R

5039 (verso)

A tergo oben Mitte 1
22 ao
R CCCCXIX

5040

Barcelona Corona de Aragón
R Leg. 26° n. 44°
1311 Junii 23
Clemens V Jacobo Regi Ara-
gon. Illustri
Dum celsitudinis tue
In prioratu de Granselle prope
Malausanam Vasionen. Dioc
VIIII Kl. Julii a° 6°
Bulle fehll. Seide erhalten
In plica rechts Sy Aretin
Sub plica links J x F
Ecke oben links 9
Ecke oben rechts R
A tergo klein ohne c.
lange cauda nach rechts
R DCLXX

5041

Barcelona Corona de Aragón
Leg. 26° n. 45°
Clausa
1311 Septembr. 23
Clemens V Jacobo Regi Ara-
gonum Illustri
Ad magnificentie Regalis
Valentie VIIII kl. Oct. a° 6°
Bulle an Hanf

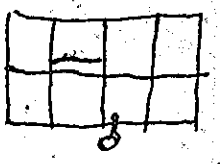

86 cm
breit

Ränder abgeschnitten

5042

Archivio di Stato Milano
Bolle e Brevi
1311 Octobris 13
Clemens V Philippo abbi mon. S. Petri in Coelo Aureo Papien. ad Rom. Eccl. nullo medio pertinentis O.S.Aug.
Licet ex incumbenti
Vienne III id. Oct. a° 6°
Bulle und Hanf fehlen
In plica rechts P. beat
sub plica links L
9
Ecke oben links rechts
A tergo oben
Mitte klein
R · C · DCCCCLXIII.

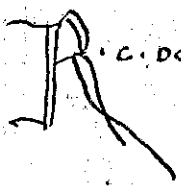

5043

Archivio di Stato Milano
Bolle e Brevi
1311 Octobris 13
Clemente V conventui mon. S. Petri in Coelo aureo Papien. ad Romam Ecclesiam nullo medio pertinentis O.S.Aug.
Licet ex incumbenti
Vienne III id. Oct. a° 6°
Bulle fehlt, Hanf erhalten
In plica rechts Ā
A. Taccon
Sub plica links L
Ecke oben rechts
A tergo ohne Zahl klein
R



5044

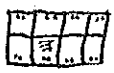

Paris Arch. Nat.
Musée AE III cap. 146 [gehört aber nach J. 417 n: 20]
1311 Octobris 19
Clausa
Clemens V Philippo regi Francorum illustri
In negotio ordinis
Dat. Vienne XIIII kl. Novembris anno sexto
A tergo linke untere Ecke, aber kopfstehend:
de Curia
M. de Ponte de mandato domini Tusculani
Adresse: Carissimo in xpo filio Philippo Regi Francorum illustri

5045

Public Record Office London
Papal Bulls bundle 11 n° 3
Clausa
1311 Octobris 23
Clemens V Edwardo regi Anglie illustri
Ducentes in considerationis
Avinione X kl. Nov. a° 6°
Vitat
Bulle und Hanf fehlen

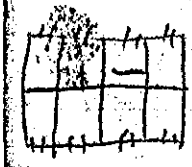

5046



Paris Arch. Nat.
J 704 cap. 180 1311 Nov. 4
Clausa
Breite Ränder
Clemens V Philippo
regi Francorum illustri
Quoniam precordia tua
Vienne II non Nov. a° 6°
Bulle und Hanf fehlen
Hat plica
In plica rechts de Cur
N. de Tra

Ebenso plica cap. 185
In plica rechts P. Set
de Cur
Ebenso cap. 173
In plica rechts pro curia de
mandato dni Berengarii Cardinalis
Vicarius

5047

Barcelona Corona de Aragón
Leg. 87° n. 53°
Clausa
1312 Januarii 11
Clemens V Jacobo Regi Ara-
gon Illustri
Habet dilectorum filiorum
Vienne III id. Jan. a° 7°
Bulle an Hanf
Ränder abge-
schnitten



5048

Marseille Archives Nat. Départem.
H. O.M. 25
1312 Januarii 26
Clemens V .. epo Vasionen. et nob.
viro .. rectori et .. maiori iudici
Comitatus nri Venegsin
Cum olim pro
Bu. Vienne VII kl. febr. a° 7°
Bulle fehlt, Hanf erhalten
In plica rechts N. Campellen.
Sub plica links J.F. 9
Ecke oben links
Ecke oben rechts
A tergo oben mitte
klein, dünn zierlich

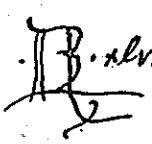

5049

Arch. Dép. de la Gironde Bordeaux
H. 16. 1
1312 Februarii 24
Clemens V Galhardo abbati
monasterii Silve Maioris
O.S.B. Burdegalen. Dioc.
Ad monasterium tuum
Dat. Vienne VII kl. Martii
a° 7°
Bulle und Seide fehlen
In plica rechts G. Vit.
Sub plica links
Ecken links
rechts

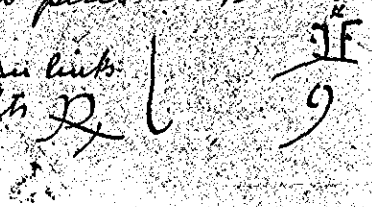

5050

Karlsruhe
St. Blasien 72

1312 Martii 7

Clemens V. abbati monasterii S. Trinitatis in Nigra Silva Constantien. dioc.
Dilectorum filiorum .. abbatis
Vienne non. Martii a° 7°
Bulle an Hanf
In plica rechts N. Campellen
Ecke oben rechts (7)

5051

Paris Archives Nationales
J 417 n
Breite 65. Rand links 7.4 rechts 7.6
Höhe 42.5 Rand oben 9. plica 8.7
Erste Linie für Oberlängen, Je eine Seitenlinie

1312 Martii 8

Clemens V Carmo in xpo filio Philippo Regi Francorum Illustri
Tuas nuper litteras
Dat Vienne VIIJ Id Martii anno Septimo
Bulle an dickem Hanf

5052

Karlsruhe
Berggau 18/2

1312 Martii 15

Clemens V. preposito ecclie Beatorum Sanctorum in Friburg Constanciens. dioc.
Dilectorum filiorum .. commendatoris
Vienne id. Martii a° 7°
Bulle an dicker weicher Hanfschnur
In plica rechts N. de Fractis
Ecke oben rechts (7)

5053

Barcelona Corona de Aragón Leg. 270 n. 54°
Clemens

1312 Martii 20

Clemens V Jacobo Regi Aragon. Illustri
Ad nostri apostolatus
Vienne XII Kl. Aprilis a° 7°
Bulle und Hanf fehlen
Ränder abgeschnitten



5054

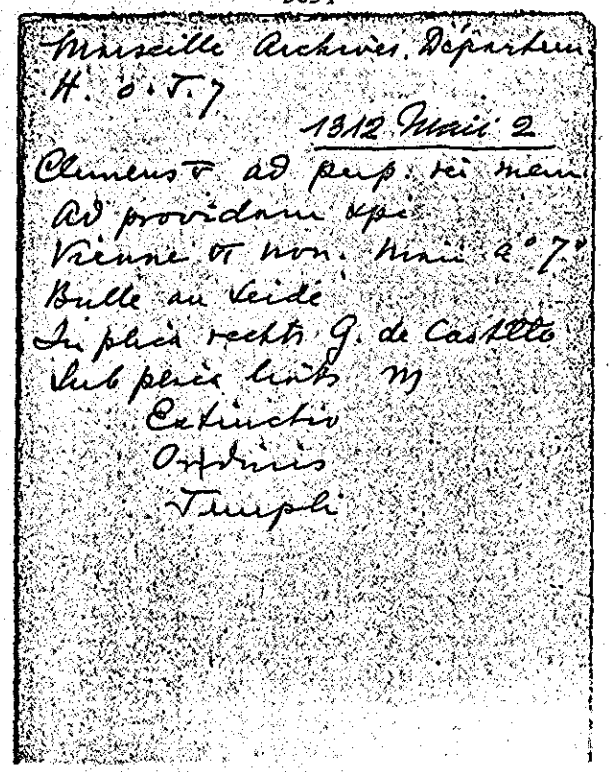

Marseille Archives Départem.
H. o. T. 7

1312 Maii 2

Clemens V ad perp. rei mem.
Ad providam xpi
Vienne VI non. Maii a° 7°
Bulle an Seide
In plica rechts G. de Castello
Sub plica links M
Extinctio
Ordinis
Templi

5055

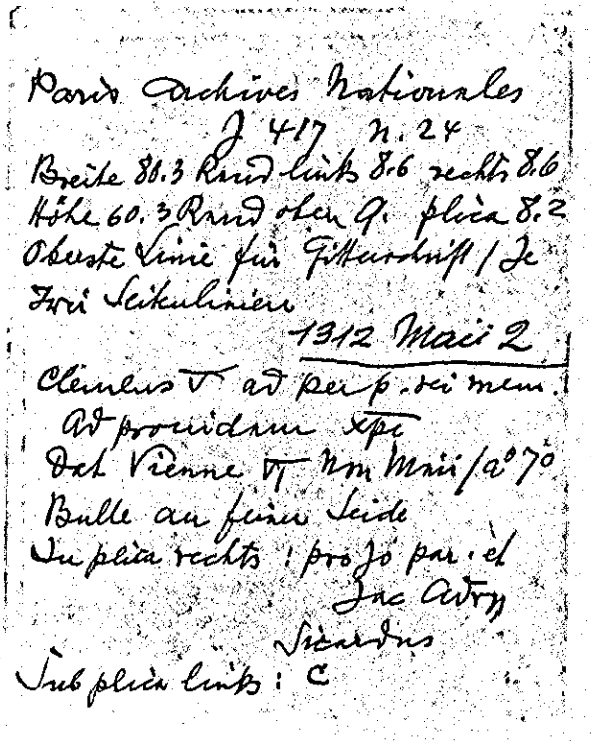

Paris Archives Nationales
J 417 n. 24
Breite 80.3 Rand links 8.6 rechts 8.6
Höhe 60.3 Rand oben 9. plica 8.2
Oberste Linie für Gitterschrift / Je
zwei Seitenlinien

1312 Maii 2

Clemens V ad perp. rei mem.
Ad providam xpi
Dat Vienne VI non Maii / a° 7°
Bulle an feiner Seide
In plica rechts: pro Jo par. et
Jac Adry
Sicardus
Sub plica links: C

5056

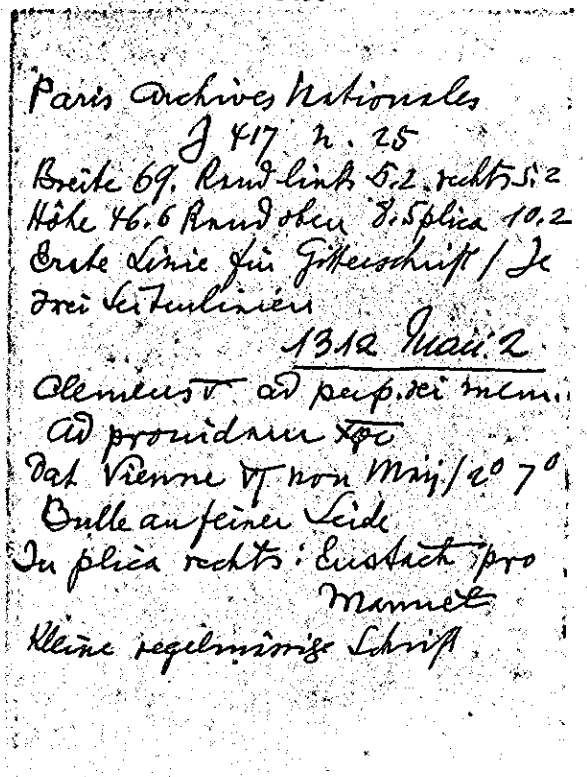

Paris Archives Nationales
J 417 n. 25
Breite 69. Rand links 5.2 rechts 5.2
Höhe 46.6 Rand oben 8.5 plica 10.2
Erste Linie für Gitterschrift / Je
zwei Seitenlinien

1312 Maii 2

Clemens V ad perp. rei mem.
Ad providam xpi
Dat Vienne VI non Maij / a° 7°
Bulle an feiner Seide
In plica rechts: Eustach pro
Manuel
Kleine regelmässige Schrift

5057 (recto)

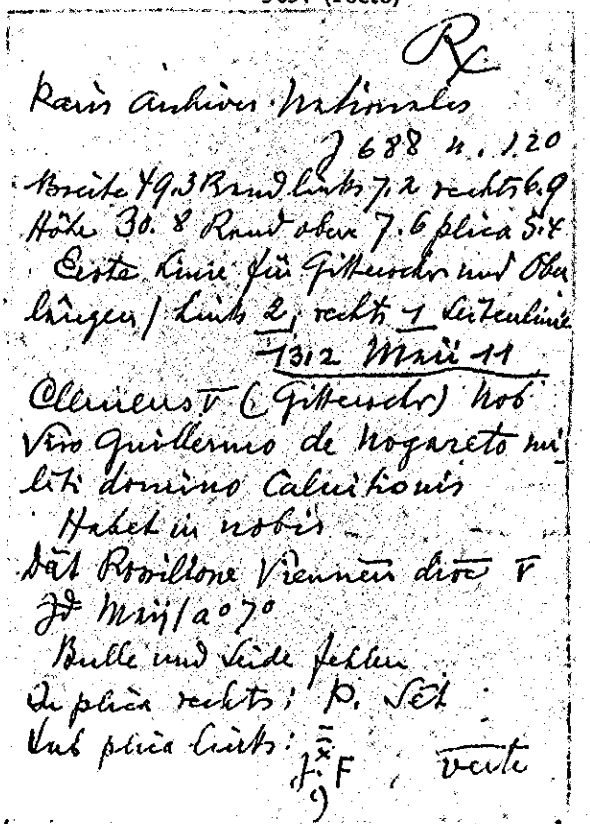

Rx

Paris Archives Nationales
J 688 n. 120
Breite 49.3 Rand links 7.2 rechts 6.9
Höhe 30.8 Rand oben 7.6 plica 5.4
Erste Linie für Gitterschr und Ober
längen / links 2, rechts 1 Seitenlinie

1312 Maii 11

Clemens V (Gitterschr) Nob
Viro Guillermo de Nogareto mi
liti domino Calvitionis
Habet in nobis
Dat Rossillone Viennen dioc V
Id Maij / a° 7°
Bulle und Seide fehlen
In plica rechts: P. Set
Sub plica links: J. F, verte

5057 (verso)

Ecke oben links: ·l· und rechts: R

A tergo oben Mitte klein hässlich



R. c. cclxxxiiii

Fette kleine stumpfe Schrift

5058 (recto)

Barcelona Corona de Aragón
Leg. 27° n. 35°
1312 Maii 29
Clemens V nob viro (Strich)
quondam (Strich) Emanuelis
filii clare memorie Fernandi
Regis Castelle ac dil. in xpo
filie nob. mulieri Constantie
nate cui in xpo filii ari Jaco
bi Regis Aragonum illustris
eiusdem Johannis uxori
Romani Pontificis precellens
In priorata de Grausello prope
Malausan. Vasionen. dioc.
IIII kl. Junii a° 7°
Bulle an Seide
In plica rechts P. de Sco P.
Ecke oben links & Jo und

5058 (verso)

Sub plica links J x x 9 F 3135

unten
R B. de Sug
J. F

Ecke oben rechts 27

A tergo oben Mitte
klein unt. c.

R. c. cccx.



5059

Toulouse, Archives Départem
Évêché

1312 Maii 31

Clemens V . . . . .
nuper . . . . . .
In priorata de Grausello
vasionen. dioc. II kl. Jun.
a° 7°
Bulle an Seide
In plica rechts
ta
de cur.
p. de Suess.



Ohne weitere Notizen

5060

Instr. Misc. 1312-1315 cap. 4

1312 Junii 8

Clem. V. mag. Thome de Vpton presb. rectori eccle de Adesham Cantuarien. dioc.

Matris ecclesie graciosa

In priorato de Grausello prope Malausanam Vasionen. dioc.

VI id. Junii a° 7°

Bulle und Seide fehlen

In plica rechts: dupl.

p. de Sco. p.

Sub plica links ×

5061

Barcelona Corona de Aragón

Leg. 27° n. 30°

Clausa

1312 Julii 18

Clemens V Jacobo Regi Aragonum Illustri

Quoniam inter fidei

In priorato de Grausello apd Malausanam Vasionen. dioc.

XV kl. Aug. a° 7°

Bulle an Hanf

(In plica) Pascalis

Links N. × Pip

Ränder abgeschnitten



5062

Barcelona Corona de Aragón

Leg. 27° n. 57°

Clausa

1312 Augusti 6

Clemens V Jacobo Regi Aragon. Illustri

Regalis celsitudinis litteris

In priorato de Grausello prope Malausanam Vasionen. dioc.

VIII id. Aug. a° 7°

Bulle an Hanf. Dicke Schmez

(In plica rechts) N. Jerg

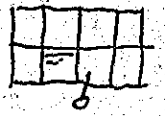

Ränder abgeschnitten

5063

Public Record Office London

Papal Bulls bundle 12 n° 18

Clausa

1312 Augusti 10

Clemens V Nob. viro Johanni de Serrariis senescalco Vasconie

Turbationis ingrate discordia

In priorato de Grausello prope Malausan. Vasionen. dioc. IIII id. Aug. a° 7°

In plica rechts (a teigo links unten umgekehrt) Manfredus

Bulle an Hanf

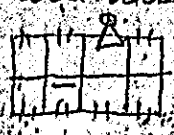

5064

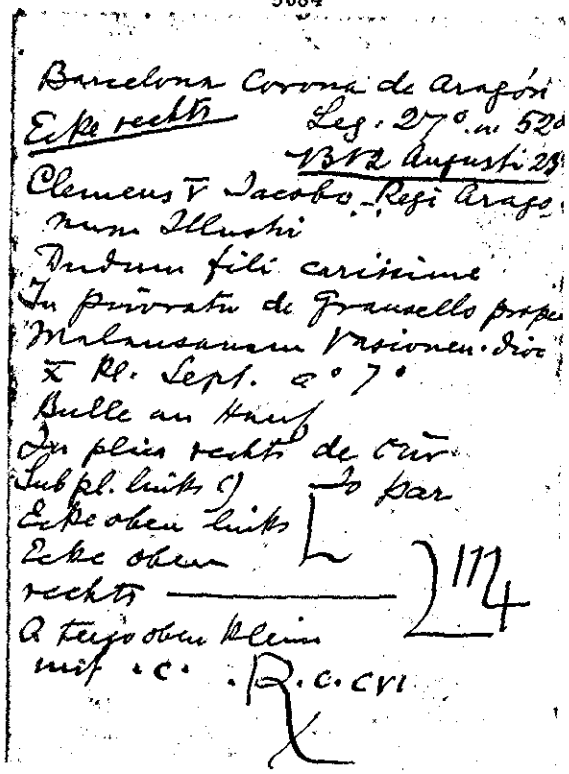

Barcelona Corona de Aragón
Ecke rechts Leg. 27° n. 52°
1312 Augusti 28
Clemens V Jacobo Regi Aragonum Illustri
Dudum fili carissime
In pivoratu de Grausello prope Malausanam Vasionen. dioc.
X Kl. Sept. a° 7°
Bulle an Hanf
In plica rechts de Cur.
Sub pl. links ✓ Jo par
Ecke oben links
Ecke oben rechts
A tergo oben klein mit .c. R.c.cvi

5065 (recto)

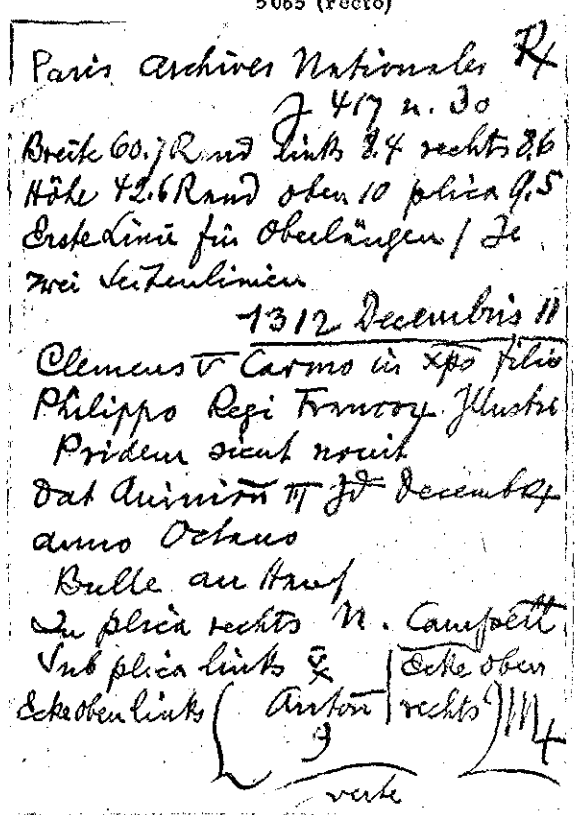

Paris Archives Nationales R
J 417 n. 30
Breite 60.7 Rand links 8.4 rechts 8.6
Höhe 42.6 Rand oben 10 plica 9.5
Erste Linie für Oberlängen / Je zwei Seitenlinien
1312 Decembris 11
Clemens V Carmo in xpo filio Philippo Regi Francorum Illustri
Pridem sicut novit
Dat Aniniõn III Id Decembris anno Octavo
Bulle an Hanf
In plica rechts N. Campell
Sub plica links ✓ Ecke oben rechts
Ecke oben links Antõn
verte

5065 (verso)

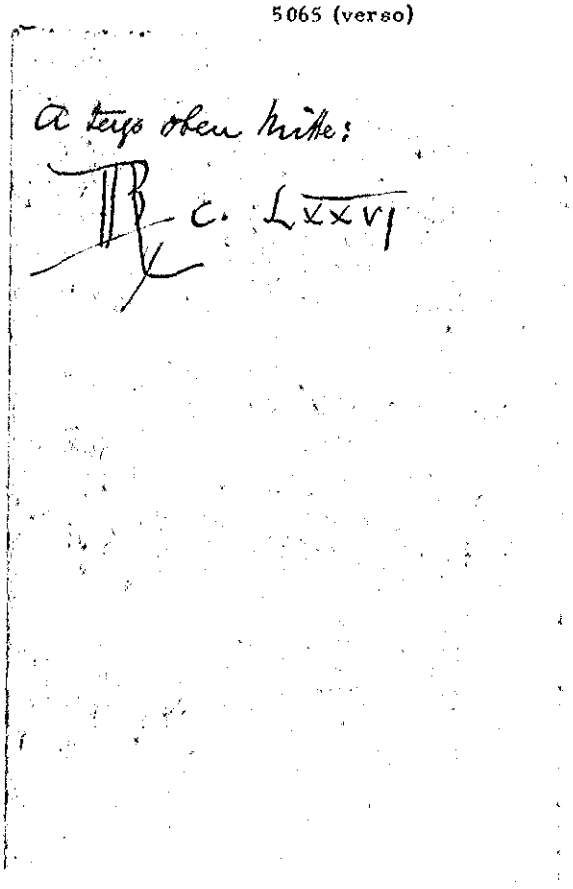

A tergo oben Mitte:
R c. LXXVI

5066 (recto)

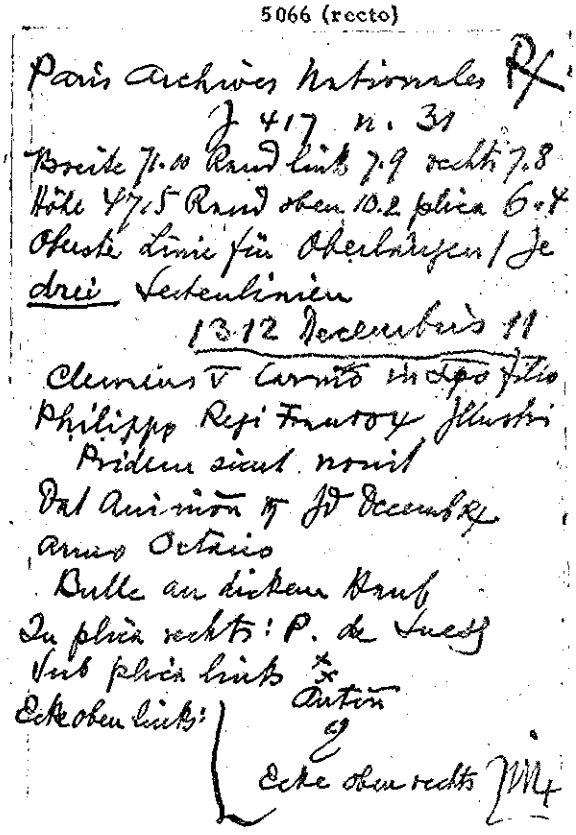

Paris Archives Nationales R
J 417 n. 31
Breite 71.00 Rand links 7.9 rechts 7.8
Höhe 47.5 Rand oben 10.2 plica 6.4
Oberste Linie für Oberlängen / Je drei Seitenlinien
1312 Decembris 11
Clemens V Carmõ in xpo filio Philippo Regi Francorum Illustri
Pridem sicut novit
Dat Aniniõn III Id Decembris anno Octavo
Bulle an dickem Hanf
In plica rechts: P. de Suess
Sub plica links ✓
Ecke oben links: Antõn
Ecke oben rechts

5066 (verso)

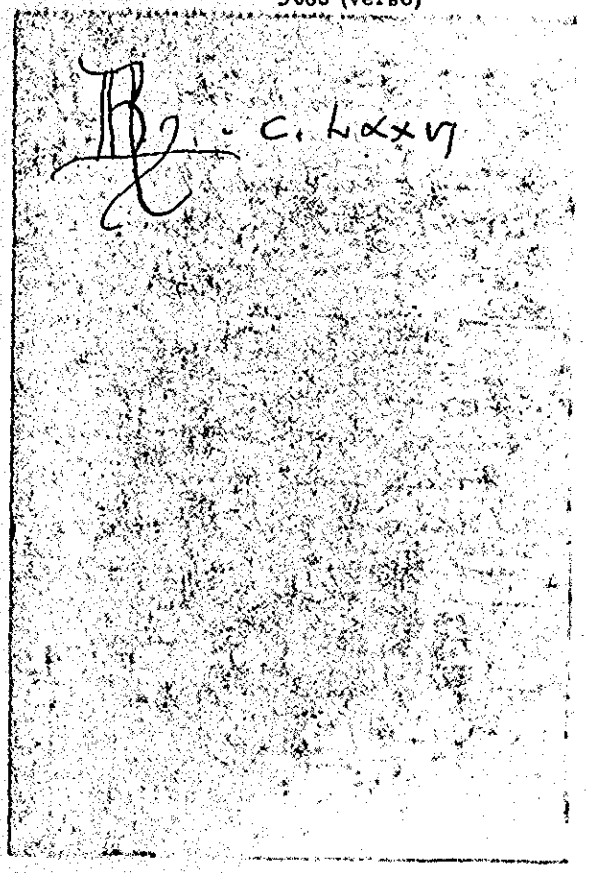

R. c. LXXVI

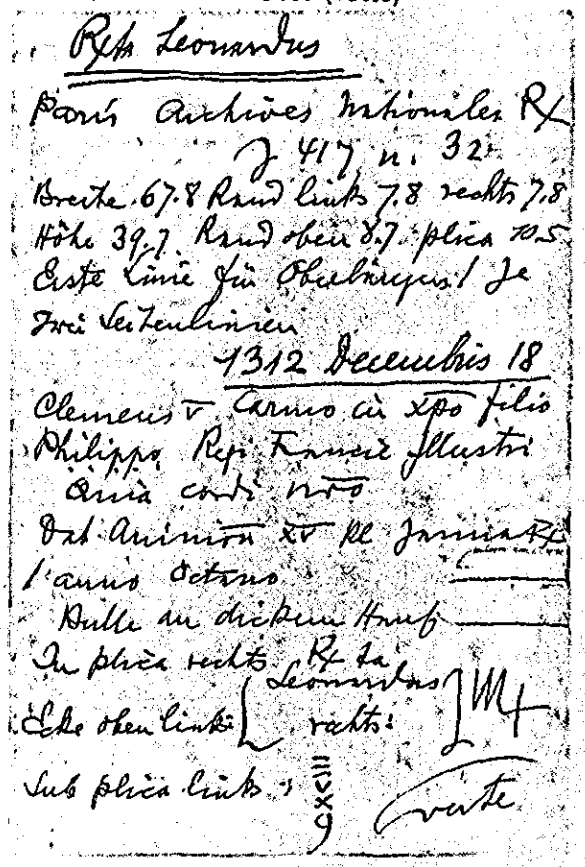

5067 (recto)

Rxta Leonardus

Paris Archives Nationales R/
J 417 n. 32
Breite 67.8 Rand links 7.8 rechts 7.8
Höhe 39.7 Rand oben 8.7 plica 10.5
Erste Linie für Oberlängen / Je
zwei Seitenlinien
1312 Decembris 18
Clemens V Carmo in xpo filio
Philippo Regi Francie Illustri
Quia cordi nro
Dat Aniniōn XV kl Januar R/
anno Octavo
Bulle an dickem Hanf
In plica rechts R/ ta
Ecke oben links: Leonardus rechts: JM+
Sub plica links: CXXIII
verte

5067 (verso)

R. c. LXXXVIII

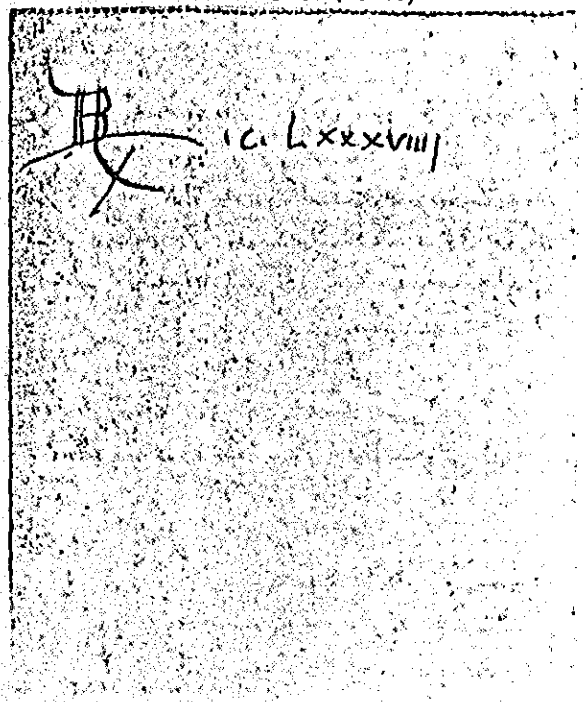

5068 (recto)

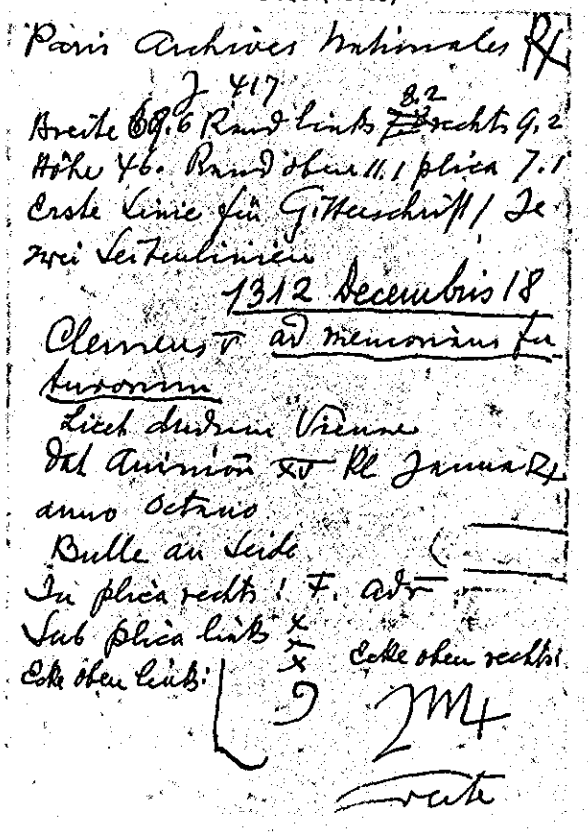

Paris Archives Nationales R/
J 417
Breite 69.6 Rand links 8.2 rechts 9.2
Höhe 46. Rand oben 11.1 plica 7.1
Erste Linie für Gitterschrift / Je
zwei Seitenlinien
1312 Decembris 18
Clemens V ad memoriam futurorum
Licet dudum Vienne
Dat Aniniōn XV kl Januar R/
anno Octavo
Bulle an Seide
In plica rechts: F. adr
Sub plica links: X X X
Ecke oben links: Ecke oben rechts: JM+
verte

5068 (verso)

Rand oben Mitte:

℞ c. lxxxviii

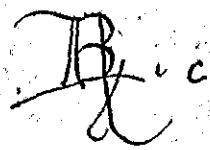

5069

Staatsarchiv Wien Chronol.

1313 Januarii 3

Clemens V Withardo archep.

Salzeburgen.

Gerentes ad tuam

Avinion III non. Jan. a° 8°

Bulle an dickem Hanf

In plica rechts n. Campellan.

Sub plica links

Ecke oben ~~rechts~~ links und Anton

9

S. A.



Ecke oben rechts

A tergo oben Mitte abgerieben

℞ mit Zahl

5070

Paris Archives Nationales

J 417 n. 34 ℞

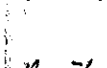

Breite 69.9 Rand links 7.9 rechts 8.4

Höhe 48.1 Rand oben 10.9 plica 4.3

Erste Linie für Gitterschrift / Je

Zwei sehr enge Seitenlinien

1313 Januarii 13

Clemens V ad perp. rei mem.

Licet pridem in

Dat Avinione Jd Januarii a° 8°

Bulle an feiner Seide

In plica rechts: G Vic

Sub plica links

Ecke oben links: Anton 9 Ecke oben rechts:

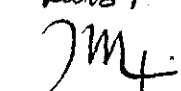

A tergo oben Mitte:



℞ c. lxxxvii

5071

Firenze, Badia di Passignano

1313 Februarii 14

Clemens V .. plebano plebis

sancti Johannis de Caprilia

Fesulan. dioc.

Dilectorum filiorum .. abbis

Avinion. XVI Kl. Martii a° 8°

Bulle und Hanf fehlen

In plica rechts Firminus

Ecke oben rechts



A tergo Ecke

oben links

15.1 hoch

4.8 plica

24.9 breit

Schöne kleine feste Schrift

5072

Instr. Misc. 1312 - 1315 cap. 8

1313 Martii 1

Clem. V Arnaldus epo Sabinen. epo
otolice sedis legato
Certis ex causis
Avinion. Kal. Martii a° 8°
Bulle und Hanf ausgerissen
In plica rechts: de Curtis
N. Raynulfi
Subplica links: q
Ecke links oben: L
Ecke rechts oben: p

A tergo: R Lxx

A tergo: Littera dirigenda domino legato | Mira fuit similis et ista retenta

5073

Barcelona Corona de Aragón
Leg. 27° n. 58°
Clausa
1313 Martii 19.
Clemens V. Jacobo Regi Aragonum Illustri
Habemus de te
Avinion. XIIII Kl. Apr. a° 8°
Bulle an Hanf
Links ≡

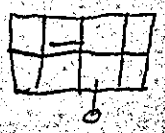

5074

Clausa
Paris Archives Nationales
J 417 n. 29
Breite 58.6 Rand links 6.8 rechts 5.9
Höhe 44.1 Rand oben 9.7 unten 16.
Erste Linie für Oberlängen / Je
Frei Seitenlinien
1313 Junii 8
Clemens V Carmo in xpo filio
Philippo Regi Francorum Illustri
Ex relatione dilectorum
Dat apud Castrunonum Avinionen. dioc. / VI Id Junij a° 8°

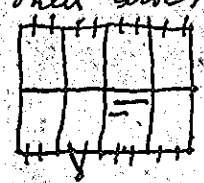

A tergo ganz unten links: ~. b. ~

5075

Barcelona Corona de Aragón
Leg. 27° n. 50°
1313 Junii 12
Ad valvas
Clemens V ad pup. rei mem.
Inter cetera quorum
Actum apud Castrumnovum
Avinionen. dioc. in palatio
ipsius Castri II id. Junii a° 8°
Bulle fehlt. Seiden erhalten
In plica rechts p. p. Alenti
de Curt
Ambrosius
Publicationis notiz ad com. omnium notitiam deducatur, cartas seu membranas processum continentes eundem in ecclia Avinionen. appendi vel affigi hostiis seu superliminariis faciemus, que processum ipsum suo quasi sonoro... ... Ita quod omnes ... omnibus publicatis

5076

Barcelona Corona de Aragón
Processus Leg. 27° n. 57°
1313 Septembr. 6
Clemens V ad perp. rei m.
Nuper ad nostram
Dat. in eodem prioratu VIII
id. Sept. a° 8°
Ränder Mundum abgeschnitten.
Publicationsnotiz
ac eiusdem de Malausana
et de Montilio Vasionen. et
Carpentoraten. dioc. necnon
maiorum Carpentoraten loco
quidem pro nra curia deputato
et Avinionen. ecclarum appendi
etc.

5077

Staatsarchiv Wien Chronol.
1313 Octobris 18
Clemens V Carolo dicto Mus-
copf canonico Salzburgen.
Conquestus est nobis
Carpentorati XV kl. Nov. a° 8°
Bulle und sehr dicker Hanf
liegen bei
In plica rechts Ambrosius
Ecke oben rechts J
A tergo Ecke oben links B.

5078

Instr. Misc. 1312-1315 cap. 20
1313 Nov. 25
Clem V Johanni nato Johannis
de Charneyo et Johannete create
Johannis de Trebesio militum
Eduen dioc.
Romani pontificis precellens
Apud Castrum novum Avinionen.
dioc. VII Kal. Decembris a° 9°
Bulle und Seide ~~abgerissen~~ fehlen
In plica rechts: pro se et N. Rag
Jo. de Trebio
Subplica links: J. x F.
Ecke oben links: L
Ecke oben rechts: Zf
A tergo: R

5079

Barcelona Corona de Aragón
Leg. 27° n. 66°
Clausa
1313 Novembr. 27
Clemens V Jacobo Regi Ara-
gonum Illustri
Licet dudum magnitudini
Apud Castrum novum Avi-
nionen. dioc. V kl. Dec.
a° 9°
Bulle an Hanf
(In plica rechts) N. de Tra
Ränder abgeschnitten

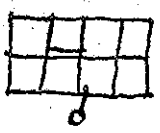

5080

Barcelona Corona de Aragón
Leg. 27° n. 61°
Clausa
1314 Januarii 7
Clemens V Jacobo Regi Aragonum Illustri
Celsitudinis tue litteras
Montiliis Carpentoratensis dioc.
VII id. Jan. a° 9°
Bulle an Hanf
(In plica rechts) P. Boerii

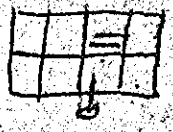

5081

Barcelona Corona de Aragón
Ganz dicker Hanfschnur Leg. 27° n. 62°
Clausa
1314 Januarii 14
Clemens V Jacobo Regi Aragonum Illustri
Abolim clamor validus
Montiliis Carpentoratensis
dioc. XVIII Kl. Febr. a° 9°
Bulle an ganz dicker Hanfschnur
Sub plica links J. F

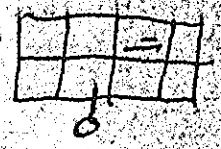

5082

Instr. Misc. 1312-1315 cap. 23
1314 Januarii 27
Clem V .. epo Bathonien.
Sua nobis Robertus
Carpentoratis VI Kal. Febr. a° 9°
Hat plica, war aber nie bullirt
In plica rechts: B. de Pont.
Sub plica links: ≡ Jo Tret
Unter dem Berg unten
R. de Cass
J. F.
Photo
Ecke rechts oben: J
a tergo: Johannes de Harapton
Voll von Correcturen
Diente als Umschlag des Liber thesauri

5083

Bull. Gen. I cap. 45
1314 Febr. 28
Clem. .. abbati monasterii Lesaten. Tholosan. dioc.
Cum sicut accepimus
Montiliis Carpentoratensis dioc.
II Kl. Martii a° 9°
Bulle fehlt. Hanf
In pl. rechts: Jo Lincolnien.
Sub pl. links: J. F.

J F = Joh. de Florentia
cf. 1317 Nov. 14

5084

Arch. Arcis
Arm. C fasc. 67 cap. 3
1314 Aprilis 4
Clemens V ad perp. rei mem.
Flagitiosum scelus nephandum
Carpentorati II non. Aprilis a° 9°
Bulle an Seidenfäden
In pl. rechts: de Cur
Sac Pascal
A tergo oben Mitte:
R XVIIII

5085 (recto)

Barcelona Corona de Aragón
Leg. 28° n. 2°
1316 Septembr. 5
Johannes XXII . . Regi Aragon. Illustri
Mira et inscrutabilis
Lugdun. non Sept. a° 1°
Bulle an Hanf
In plica rechts de Cur
Sy. Aretin
Sub plica links 9 darunter
Regi Castelle Regi Anglie R
To Cam I unam pro Amelio et
I pro O Ser de Cur. et Statim
Anton
Die Schrift läuft unter die Besiegelung, war also vorher geschrieben.
recte

5085 (verso)

Ecke oben links l
Ecke oben rechts Rp
A tergo oben mittelgross
Ohne alle Zahl
R
Reg. Vat. 63, f. 332 ss

5086

Bull. Gen. I cap. 50
1316 Sept. 5
Joh. XXII an archiepo Eboracen. eiusque suffraganeis
[Mira et inscrutabilis]
[Lugduni non. Sept. a° 1°]
Nur die linke Hälfte der Urkunde ist erhalten
Bulle und Hanf ausgerissen
Plica abgeschnitten
Sub pl. links: 9
Reg. Vat. 63, ff. 332 ss.

5087 (recto)

62.8 x 46.8 Rx [Monstrans]
Paris Archives Nationales
J 436 n. 24
Breite 68.8 Randlinks 10. rechts 9.8
Höhe 46.8 Randoben 12.7 plica 7.2
Erste Linie für Maj und Oberlängen / Je zwei Weiterlinien
1316 Septembris 6
Johannes XXII (Maj) Nob Viro Philippo nato clare memorie Philippi Regis Francorum Francie ac Nauarre Regna Regenti
Intenta salutis operibus
Dat Lugduni / VIII Id Septembris a° 1°
Bulle an gröberer Seite verte
Sub plica links: Anton
Ecke oben links: [illegible]

5087 (verso)

Ecke oben rechts: [illegible]
A tergo oben Mitte:
Jo de Ayron
[illegible] 8 CVI
Kleine Buchstaben 3½ cm hoch
Linienabstand 2.
Sehr feste weitgezogene Schrift
Ungemein große Raumverschwendung
Reg. 63, f. 4v

5088

Paris Arch. Nat.
J 716 cap. 5³ 1316 Sept. 14
Joh XXII XVIII kl Oct. a° 1°
Bulle an Seite
Rand oben links
Aut triplicetur G uic facias hoc [illegible] G uic
A tergo [illegible] XIII
cap. 5⁴
In plica rechts
quadrupl de mandato dni vicec
Guerinus

5089

Firenze, Badia Fiorentina
1316 Septembris 27
Johannes XXII .. ego Florentius
Significarunt nobis dilecti
Avinion. V W. Oct. a° 1°
Bulle und Kauf fehlen
In plica rechts Jo Treb
Sub plica links ...
Anton

5090

Paris Arch. Nat.
J 695 cap. 174 1316 Oct. 14
Joh XXII II id Oct. a° 1°
In plica rechts
de mandato Dni .. vicecantt
Guerinus
Privileg für den Regenten
Philipp
a tergo R LXXXIII

Reg. Vat. 109, f. 16v, c. 69

5091

Instr. misc. 1316-1317 cap. 11
1316 Octobris 16
Joh XXII Pet. Chanzoni curato
Gitterschrift parrochialis eccle S.
Martini castri Chaste Viennen.
dioc.
Nuper volentes personam
Avin. XVII Kal. Nov. a° 1°
Beschnitten, diente als Heft-
umschlag.
Unter dem Text: C frater Johan-
nes de Albenas de ordine Carmel.
in conventu Massil.

Reg. Aven. 5, f. 300v

5092 (recto)

R
Paris Archives Nationales
J 687 n. 97
Breite 51.1 Randlinks 7. rechts 6.1
Höhe 37.7. Randoben 10. plica 6
Erste Linie weit über Mag und Ober-
längen, zweite geht mitten hindurch
links zwei, rechts drei Seitenlinien
1316 Novembris 12
Johannes XXII (Mag.) Nob viro
Philippo clare memorie .. Regis
Francie filio Francie et Nanarre
Regna Regenti
Ex tue devotionis
Dat. Avinion II Id Novemb R
a° 1°
Bulleau Seide
In plica rechts: P. Vet.

5092 (verso)

Sub plica links: 9/X
Anton
Ecke oben links: l rechts: R
a tergo oben Mitte Klein
R. DCCCXLVIIII

Fette weite regelm. Schrift

Reg 109

5093

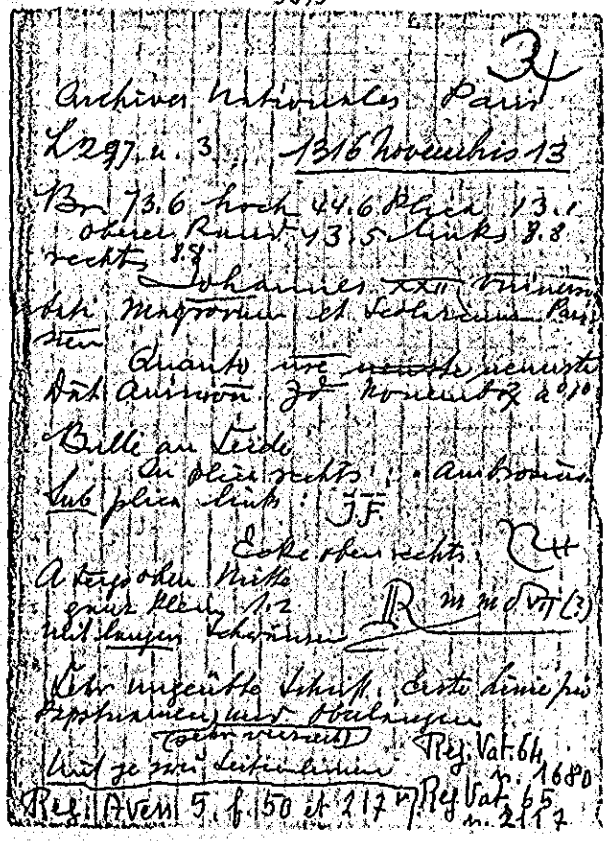

Archives Nationales Paris
34
L 297 n. 3 1316 Novembris 13
Bx 73.6 hoch 44.6 Rand 13.1
oberer Rand 13.5 links 8.8
rechts 8.8
Johannes XXII Trinum
Brit Magnorum et Scholarium Paris
stem
Quanto ure necnon nequitie
Dat Avinion. Id. Novembr. a° 10
Bulle an Leine
In plica rechts: Ambrosius
Sub plica links: JF
Ecke oben rechts:
A tergo oben Mitte
quer Plica 1.2
mit langen Schnüren
Ein unzentrierter Schnitt, dessen linie per
Pergamentlagen und Schnüren
Reg. Vat. 64
Rest je zwei Seitenlinien
n. 1680
Reg. Aven. 5. f. 150 et 217 Reg. Vat. 65
n. 217

5094

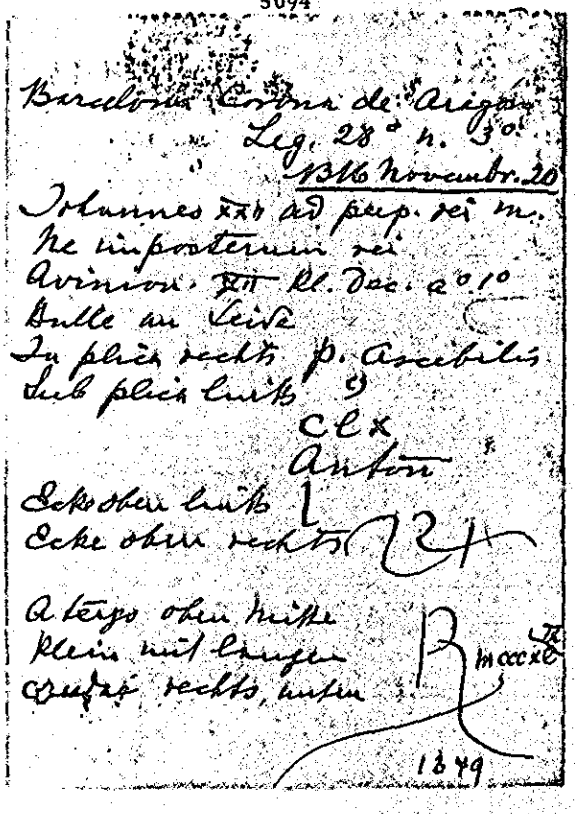

Barcelona Corona de Aragon
Leg. 28° n. 30
1316 Novembr. 20
Johannes XXII ad perp. rei m.
Ne imposterum rei
Avinion. XII Kl. Dec. a° 10
Bulle an Leine
In plica rechts p. Ascribilis
Sub plica links 9
clx
Anton
Ecke oben links 1
Ecke oben rechts 24
A tergo oben Mitte
Plica mit langen
Quere rechts, unten
MCCCXC
1879

5095

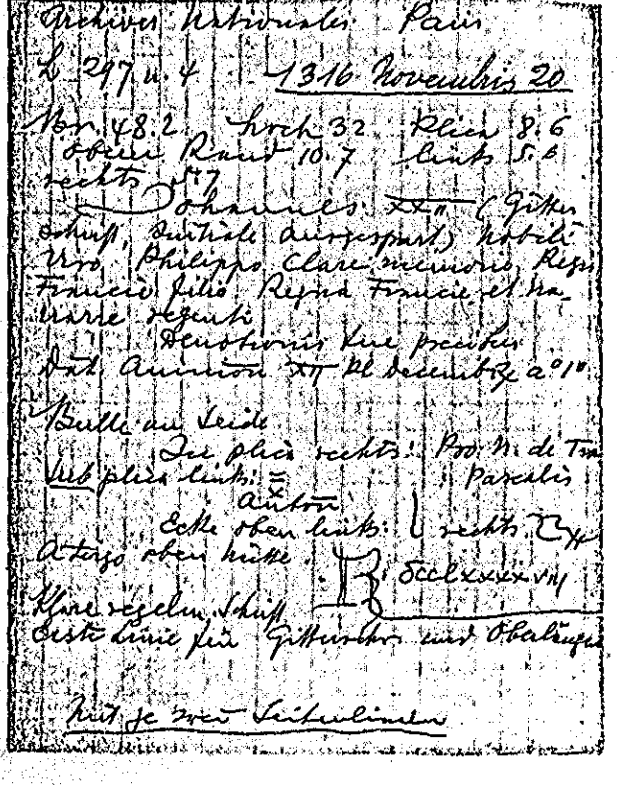

Archives Nationales Paris
L 297 n. 4 1316 Novembris 20
Bx 48.2 hoch 32 Rand 8.6
oberer Rand 10.7 links 5.6
rechts 7
Johannes XXII (Gitter
schnitt, Durchstich durchgepaust) Nobili
viro Philippo Clare memorie Regis
Francie filio Regis Francie et Na-
varre regentis
Dominus sine proprio
Dat Avinion XII Kl decembr a° 10
Bulle an Leine
In plica rechts: Bon. M. de Tom
Sub plica links: Parcatis
Anton
Ecke oben links: rechts
A tergo oben Mitte
Klare regelm. Schnitt
Erste Linie per Gitterlöcher und Pergamentlagen
Rest je zwei Seitenlinien

5096

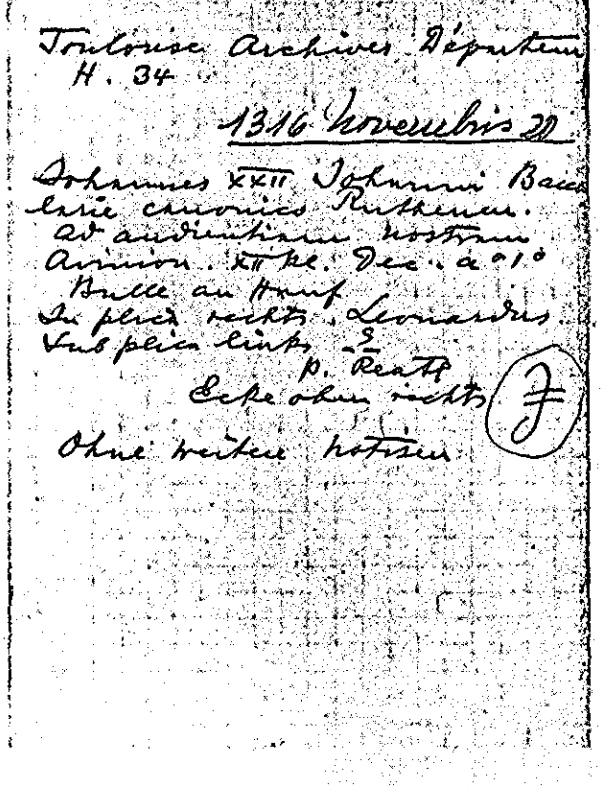

Toulouse Archives Départem.
H. 34
1316 Novembris 20
Johannes XXII Johanni Bac
larii canonico Rutenen.
Ad audientiam nostram
Avinion. XII Kl. Dec. a° 10
Bulle an Hanf
In plica rechts: Leonardus
Sub plica links: 3
p. Reatt
Ecke oben rechts: J
Ohne weitere Notizen

5097

Instr. Misc. 1316-1317 cap. 14

1316 Novembris 26

Joh. XXII ad perpetuam rei mem.
Cum monasterium de
Avinion VI kal. Decembris a° 10
Bulle und Seide fehlen
In plica rechts: de Curia
N. Campetten.
Sub plica links: 9
A tergo: R XIII
Johannes gross fett
eps servus etc. in kleiner Gitter-
schrift.

Ecke oben rechts
R 4

5098

Toulouse, Archives Départem.
St. Sernin

1316 Decembris 4

Johannes XXII .. abbati mon.
S. Papuli Tholosan. dioc.
Ad audientiam nostram
Avinion. II non. Dec. a° 10
Bulle an Hanf
In plica rechts B. Romanus
Sub pl. links
P. Reatz
ohne weitere Notizen
sieht aus wie ein Document
des dreizehnten Jahr-
hunderts

5099

Instr. Misc. 1316-1317 cap. 16

1316 Dec. 8

Joh. XXII .. archepo Viennen. et
(suffraganeis) (eiusque) et mag. Jo-
hanni Ogerii legum doctori canonico
Cabilonen. ac Bernardo de
Sancto Mauritio clerico iuris-
perito Caturcen. dioc.
Si gratanter ad
Avinion. VI id. Decembr. a° 10
Bulle und Hanf fehlen
In plica rechts: de Curia
A. Raynaldi
A tergo: Viennen.

5100

Avignon, Archevêché d'Avignon
G. 7

1316 Decembris 13

Johannes XXII ad perp. rei m.
Ad mense episcopalis
Avinion. id. Dec. a° 10
Bulle an Seide
In plica rechts De Cur.
P. de Rivo
Sub plica links c)
R A. Reat. et statim
J. C.

5101

Avignon Archevêché d'Avignon
G. 7

1316 Decembris 13

Johannes XXII Jacobo Avinionen. electo

Quanto Romanam Ecclesiam

Avinion. id. Dec. a° 1°
Bulle an Seide
In plica rechts
gr. pro persona card.
R. Boerii
Sub plica links
Rx a. Mab et statim
J. F.
Ecke oben rechts
A tergo oben hinter
ganz klein
Candar
MCCVIIII

5102

Avignon Archevêché d'Avignon
G. 7

1316 Decembris 14

Johannes XXII Jacobo electo et Rostagno preposito et capitulo Avinionen. necnon Bernardo priori Sancti Michaelis de Frigoleto et Guiscardo preposito Sancti Pauli de Mauscolo monasteriorum ac capitulis seu conventibus monasteriorum ipsorum Osang. Avinionen. diocesis

Sedes apostolica mater

Avinion. XVIIII kl. Jan. a° 1°
Bulle und Seide fehlen
In plica rechts Name
Sub plica links l x
P. de Cannis
Rx Jo Treb. et re. ad Tax
P. de Carn.

5103

1318

Barcelona Corona de Aragón
Leg. 28° n. 4°
Clausa
1316 Decembr. 15

Johannes XXII Jacobo Regi Aragonum Illustri
Tuas fili de
Avinion. XVIII kl. Jan. a° 1°
Bulle an dickem Hanf
Ränder abgeschnitten

5104

Firenze, R° Augusto Pinelli
1316 Decembris 18

Johannes XXII [ohne Punkte] ministris fratrum penitentie tertii ordinis Sancti Francisci Florentin.
Pia desideria devotorum
Avinion. XV kl. Januar. a° 1°
Bulle und Hanf fehlen
In plica rechts Sy. Aretin
Sub plica links x
J. F.

5105

Barcellona Corona de Aragón
Leg. 28° n. 5°
Clausa
1317 Januarii 23
Johannes XXII Jacobo Regi
Aragon. Illustri
Leta manu tuas
Avinion. X kl. febr. a° 1°
Bulle an Hanf
Ränder abgeschnitten

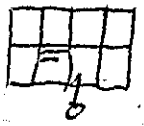

5106

Archives Nationales Paris
L 297 n. 5 1317 Februarii 4
Br. 33.9 hoch 21.2 Plica 3.8
oberer Rand 5.4 links 3.3
rechts 3.
Johannes XXII .. abbati
monasterij sancte Columbe prope
Senonis
Ad audientiam nostram
Dat. Avinion. II non. Februarii a° 1°
Bulle an Hanf
In plica rechts: Parcalis
Sub plica links: S
Ecke oben rechts: J Jac. Parcal
A tergo oben mitte:
Jacobus Mathei
Ganz kleine fette Schrift
mit einem betonten Buchstaben
Kleines Mundet

5107

Instr. Misc. 1316-1317 cap. 20
1317 februarii 4
Joh. XXII .. electo et capitulo Upsalen.
Dudum felicis recordationis
Avinion III non. Febr. a° 1°
Bulle und Hanf fehlen
In plica rechts: de Curia
B - Alam
Ecke oben links: 2° J
Ecke oben rechts: [illegible]
Unter dem Bug links:
Rx Bar. Par. de Cur et bene et statim
3 P
A tergo: de Curia
Rx LXXXXIII

5108

Carcassonne Archives Départem
H. 319
1317 februarii 14
Johannes XXII .. magistro et fratribus ordinis Predicatorum
Ordinis vestri sacra
Avinion. XVI kl. martii a° 1°
Bulle und Hanf fehlen
In plica rechts J. F
Ecke oben rechts [illegible] und Δ P. J. F. V
Sub plica links [illegible]
J. F darunter
Rx N. de Frach. II
Rx N. Campell II
Rx P. Setia II
etc. ad tax
P. de Caun.
A tergo oben klein Rx mur d. XVIII

5109

Toulouse, Archives Départem.
H. 34

1317 Februarii 28

Johannes XXII Johanni Arnaudi canonico Burdigalen.
Ad audientiam nostram
Avinion. II kl. Martii a° 10
Bulle an Hanf
Sub plica links 2
Jac. Pascal
Rechts plica fehlt.

Ohne alle Notizen

5110

Archives Nationales Paris
L 297 n. 6 1317 Martii 25

Br. 23. Loch 14.6 Plica 4.3
oberer Rand 3.7 links 2.9
rechts 2.3
Johannes XXII .. Decano
ecclie Chimacen. Leodien. dioc.
Dilectorum filiorum .. abbatis
Dat. Avinion. VIII kl. Aprilis a° 10
Bulle und Hanf fehlen
In plica rechts: Jac. Adm.
Ecke oben rechts

Kleine fette Schrift
Erste Linie für Oberlänger
Ohne einen betonten Buchstaben

Kleiner Mandat

5111

Instr. Misc. 1316-1317 cap. 23

1317 Aprilis 1

Johannes XXII Jacobo tit. SS. Johannis et Pauli presb.
Kl. Gittenchr.
cardinali
Quanto Romanam Ecclesiam
Avinion. Kal. Aprilis a° 10
Bulle und Seide ausgerissen
In plica rechts: pro p̄ dni card.
Jac. G

5112

Staatsarchiv Wien Chronol.

1317 Aprilis 9

Johannes XXII .. decano eccle-
sie Salzeburgen.
Conquesti sunt nobis
Avinion. V id. apr. a° 10
Bulle an Hanf
In plica rechts P. X. G.
P. de Sco. P.
Ohne jegliche weitere No-
tizen

5113

Staatsarchiv Wien Chronol.

1317 Aprilis 12

Johannes XXII Eberhardo preposito ecclie Salzeburgen. Osburg.
Religionis zelus vite
Avinion. II id. apr. a° 1°
Bulle an Seide
In plica rechts A Rob.
Sub plica links J. X. F
Ecke oben links [rechts [illegible]
A tergo oben
Mitte klein mit endlosen Schwänzen [illegible] mmccclxxxvii

5114

Barcelona Corona de Aragón
Leg. 28° n. 6°
Clausa
1317 Aprilis 14
Johannes XXII Jacobo Regi Aragonum Illustri
Celsitudinis Regie litteras
Avinion. XVIII Kl. Maii a° 1°
Bulle an Hanf
Ränder abgeschnitten

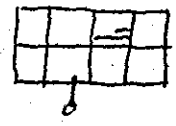

5115

Nice Archives Départem.
H. 1328
1317 Aprilis 18
Johannes XXII .. archeps Lugdunen. et .. Magalonen. ac .. Grassen. epis
Et si quibuslibet
Avinion. XIIII Kl. Maii a° 1°
Bulle und Hanf fehlen
In plica rechts: Manfredus
Sub plica links: [illegible] darunter Rx N. g. et J. F
re. ad tax. J F
durchstrichen
Ecke oben links [illegible] rechts [illegible]
A tergo klein Rx mmdclxxxv

5116

Barcelona Corona de Aragón
Leg. 28° n. 7°
Clausa
1317 Aprilis 22
Johannes XXII Jacobo Regi Aragonum Illustri
Ob. dilectionis plenitudinem
Avinion. X Kl. Maii a° 1°
Bulle an Hanf
Ränder abgeschnitten

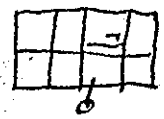

5117

Instr. misc. 1316 - 1317 cap. 26

1317 Maii 1

Joh. XXII universis archepis et epis ac electis, abbatibus etc. ad quos littere presentes pervenerint

Cum nos dilectum

Avinion. kal. Maii a° 1°

Bulle und Hanf fehlen.

In plica rechts: G de Cur.

Jac. Adin

Pass für Cio Rufinus de Civrino nach Ungarn

Ecke oben rechts: [illegible]

A tergo: de Curia

Leonardus de Verolis

R CLV

5118

Avignon Archevêché d'Avignon

G. 7

1317 Maii 9

Johannes XXII ad fut. rei mem.

Quanto Avinionen. ecclesiam

Avinion. VII id. Maii a° 1°

Bulle an Seide

In plica rechts pro dno Cardinali

Jac. Reatin

5119

Avignon Archevêché d'Avignon

G. 7

1317 Maii 9

Johannes XXII ad futuram rei m.

Quanto Avinionen. ecclesiam

Avinion. VII id. Maii a° 1°

Bulle an Seide

In plica rechts pro dno Cardinali

Pascalis

Sub plica rechts: 9

Rec. Jac. Reat. et statim

J. F. J.

Ecke oben rechts [illegible]

A tergo: Klein R. CLIII

5120

Instr. misc. 1316 - 1317 cap. 28

1317 Maii 10

Clausa

Joh. XXII .. epo Camerinen.

Cum nos de

Avinion. VI id. Maii a° 1°

5121

Clausa

Paris Archives Nationales
J 417 n. 37
Breite 64. Rand links 8.2 rechts 7.9
Höhe 52.3 Rand oben 13.1 unten 21.7
Erste Linie für Oberlängen 1 Je
Zwei Seitenlinien

1317 Maii 18

Johannes XXII Carmo in Xpo
filio Philippo Regi Francie et
Nauarre Illustri
De tua fili
Dat Auinion XV Kl Junij a° 1°

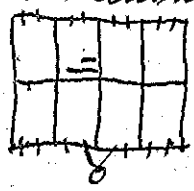

Bulle an dickem
Hanf

5122

Barcelona Corona de Aragón
Leg. 28° n. 8°
Clausa
1317 Junii 6

De Chris
Clausa

Johannes XXII .. Regi Arago-
num Illustri
Licet nobis firma
Avinion. VIII id. Junii a° 1°
Bulle an Hanf
Ränder abgeschnitten

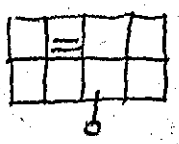

(In plica rechts)
de Ca...
a Ta....
beschnitten

5123

Barcelona Corona de Aragón
Leg. 28° n. 9°
1317 Junii 10

Johannes XXII ad perp. rei m.
Pia Matris Ecclesie
Avinion. IIII id. Junii a° 1°
Bulle fehlt. Seide erhalten
In plica rechts B. de Sca Speria
Sub plica links J.C.F
unten Rx a. Tacon et
re ad tax
J.F Ecke oben links
abgerissen
Ecke oben rechts Rx
A tergo oben klein mit langen
caudae. R. mmm DCXLI

J.F → Joh. de Florentia
cf. 1317 Nov. 14

5124

Barcelona Corona de Aragón
Leg. 28° n. 10°
1317 Junii 10

Johannes XXII ad perp. rei m.
Ad fructus uberes
Avinion. IIII id. Junii a° 1°
Bulle fehlt. Seide erhalten
In plica rechts N. Pip
Ecke oben links ✠ Jo
Sub plica links J.C.F
unten:
Rx Jo Treb. in carta nova et re
ad tax.
J.F J. Duplicatum
Ecke oben rechts Rx
A tergo ziemlich oben mitte klein
R mmm DCCXXXX

5125

Barcelona Corona de Aragón
Duplicat Leg 28° n. 18° bis
1317 Junii 10
Johannes XXII ad perp. rei m.
Ad fructus uberes
Avinion. IIII id. Junii a° 1°
Bulle an Seide
In plica rechts Jo de Treb
Sub plica links J.c F
Confer Dupli
Actum

5126

Barcelona Corona de Aragón
Leg. 28ª n. 11°
1317 Junii 11
Johannes XXII .. magro et fratribus ordinis Calatraven.
Dum ordinis vestri
Avinion. III id. Junii a° 1°
Bulle an Hanf
In plica rechts B. de Pont
Sub plica links J.x f.
Ecke oben rechts Rx
A tergo oben mitte klein, lange caudae nach unten und nach rechts
R. m m m d cc l VIII

5127

Paris Arch. Nat.
J 705 cap. 196 1317 Jun. 18
Joh XXII XIIII kl. Jul. a° 1°
Bulle an Hanf
In plica rechts
pro Anton infir°
Pascalis
A tergo Rx ganz klein und dünn
J 706 cap. 216 1321 febr. 27
Joh XXII III kl. Martii a° 5°
In plica rechts
pro p de Recte infirmo
p. Mar.

5128

Rx
Archives Nationales Paris
L 297 n. 9 1317 Julii 8
Br. 78.2 hoch 53.4 Plica 6.9
oberer Rand 8.7 links 8.3
rechts 6.8
Johannes XXII Nobili viro
Comiti Marchie et Bigorre
Si ad illum
Dat Avinion VIII id. Julij a° 1°
Bulle an Hanf
In plica rechts N. G
Sub plica links L 9
J.F
Ecke oben links l rechts Rx
A tergo oben mitte ganz klein mit langen Schwänzen
Daneben: ○ ○ ○ ccc l ||
Etwas verschnörkelte kleine Schrift
Mit einem betonten Buchst.

5129

Instr. misc. 1316 - 1317 cap. 31

1317 Julii 8

Joh. XXII .. capitulo ecclesie Ragusin.

Quam sit onusta

Avinion. VIII id. Julii a° 1°

Bulle und Hanf fehlen

In plica rechts: P Ascibilis

Sub plica links: ≡ × × B. de Cass

Rand oben Mitte: cor

Ecke " rechts: JR

A tergo: archiepus Ragusin

Rx

5130

Instr. misc. 1316 - 1317 cap. 31a

1317 Julii 8

Joh. XXII populo et civitatis et dioc. Ragusin.

Quam sit onusta

Avinion. VIII id. Julii a° 1°

Bulle und Hanf ausgerissen

In plica rechts: Jo ni

Sub plica links: ≡ × B. de Cass.

Mitte oben: cor

Ecke rechts oben JR

A tergo: archiepo Ragusin.

Rx

5131

Arm. C fasc 38 cap. 5

1317 Julii 16

Joh. XXII Roberto regi Sicilie illustri partium Italie Romano subiectarum imperio vicario in temporalibus generali

Ex iniuncti nobis

Avinion. XVII Kal. Augusti a° 1°

Bulle fehlt. Hanf erhalten

5132

Instr. misc. 1316 - 1317 cap. 32a

1317 Julii 16

Joh. XXII potestati, capitaneo, consilio et communi civitatis Senen

Ex iniuncti nobis.

Avinion. XVII Kal. Augusti a° 1°

War nie bullirt, doch mit plica

Duplicat

cap. 32

Genau dasselbe.

5133

Barcelona Corona de Aragón
Leg. 28° n. 12°
1317 Julii 22
Johannes XXII Jacobo Regi
Aragonum Illustri
Et si inter
Avinion. XI Kl. Aug. a° 10
Bulle an Seide
In plica rechts J.F.
Sub plica links 9
J.x.F.
Ecke oben links
Ecke oben rechts Rx
A tergo oben Mitte klein mit langen caudae
rechts u. unten R. mmm Dccl XXVI

5134 (recto)

Fehler Rx
Paris Archives National
J 683 n. 9
Breite 58.3 Randlinks 6.2 rechts 6.
Höhe 32.6 Randoben 8. plica 7.5
Erste Linie für Gitterschr. und kleinere Oberlängen / je 2 Seitenlinien
1317 Augusti 13
Johannes XXII (Gitterschr.) Carmo in xpo filio Philippo ~~Regi Francie~~
Regi Francie Illustri
Ob tuorum exigenciam
Dat Avinion / Jd. Augusti a° 10
Bulle an Seide
In plica rechts: Jo. Pcor.
Sub plica links: J.x.F
Ecke oben rechts: JR Verte

5134 (verso)

A tergo oben Mitte klein verkrüppelt mit langen caudae
JR. mmmmcxlII
Papstname im Text in Gitterschrift
Klare spitze große Schrift
erhebliche Wortabstände

5135 (recto)

Registrata gratis
Rx
Paris Archives Nationales
J 684 n. 27
Breite 54.4 Randlinks 6.4 rechts 6.4
Höhe 34.8 Randoben 8. plica 9.4
Erste Linie für Maj und kleinere Oberlängen / je zwei Seitenlinien
1317 Augusti 13
Johannes XXII (schön verg. Maj) Carmo in xpo filio Philippo Regi Francie et Navarre Illustri
Cum participans scienter
Dat Avinion Jd Augusti a° 10
Bulle an Seide
In plica rechts: R. G.
Sub plica links: X P. de Rino
Ecke oben rechts Rx verte

5135 (verso)

A tergo oben mitte klein unbeholfen mit langen caudae

R. ωωωωcxlπ

Sehr weite spitze deutliche Schrift

5136

Registrata gratis

Paris Archives Nationales (R)

J 684 n. 32

Breite 56.9 Rand links 6.6 rechts 6.5
Höhe 37.4 Rand oben 7.2 plica 7.6
Erste Linie für Mag. und kleinen Oberlängen / Je zwei Seitenlinien.

1317 Augusti 13

Johannes XXII (vers. Mag.) Carmo in xpo filio Philippo Regi Francie et Nauarre Illustri
Progenitorum tuorum memoriam
Dat Auinion Jd Augusti / a° 10
Bulle an Seide
In plica rechts: R G.
P. de Rino
Ecke oben rechts: R
A tergo oben mitte klein mit langen caudae R mmmm cxlπ

5137 (recto)

R

Paris archives Nationales

J 685 n. 58

Breite 47.1 Rand links 6.7 rechts 6.1
Höhe 33.9 Rand oben 9.7 plica 8
Erste Linie für Gitterschr. und Oberlängen / Je zwei Seitenlinien

1317 Augusti 13

Johannes XXII (Gitterschr.) Carmo in xpo filio Philippo Regi Francie et Nauarre Illustri
Deuotionis tue precibus
Dat Auinion / Jd Augusti a° 10
Bulle an Seide
In plica rechts: N. Campellen
Sub plica links: J. F.
Ecke oben links: (

5137 (verso)

Ecke oben rechts: R
A tergo oben mitte:
J. de mendre
~~Gleichlinie~~ Ganz klein mit langen caudae R

Fette große schöne Schrift

5138 (recto)

Rx

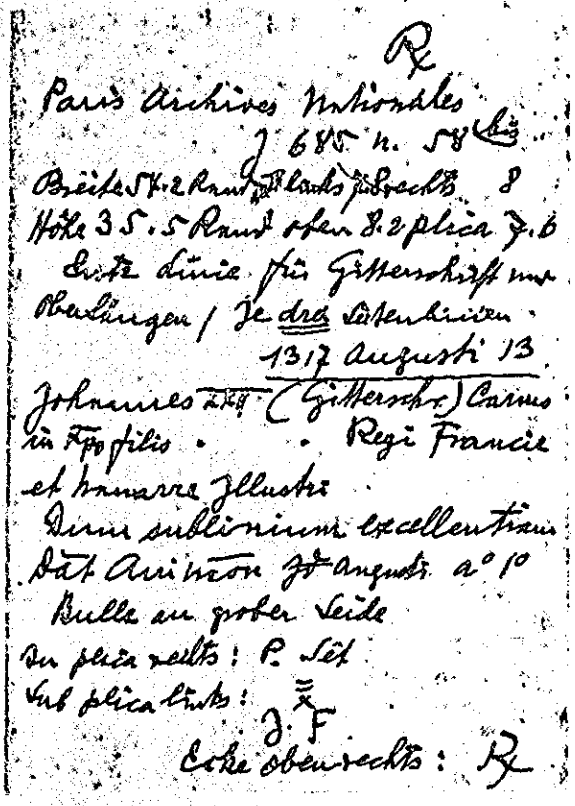

Paris Archives Nationales
J 685 n. 58 bis
Breite 54.2 Rand links 7.8 rechts 8
Höhe 35.5 Rand oben 8.2 plica 7.6
Erste Linie für Gitterschrift und Oberlängen / Je drei Seitenlinien
1317 Augusti 13
Johannes XXII (Gitterschr.) Carmo in Xpo filio . . Regi Francie et Nauarre Illustri
Dum sublimium excellentiam
Dat Anniuon Id Augusti a° 10
Bulle an grober Seide
In plica rechts: P. Set
Sub plica links: J. F
Ecke oben rechts: Rx

5138 (verso)

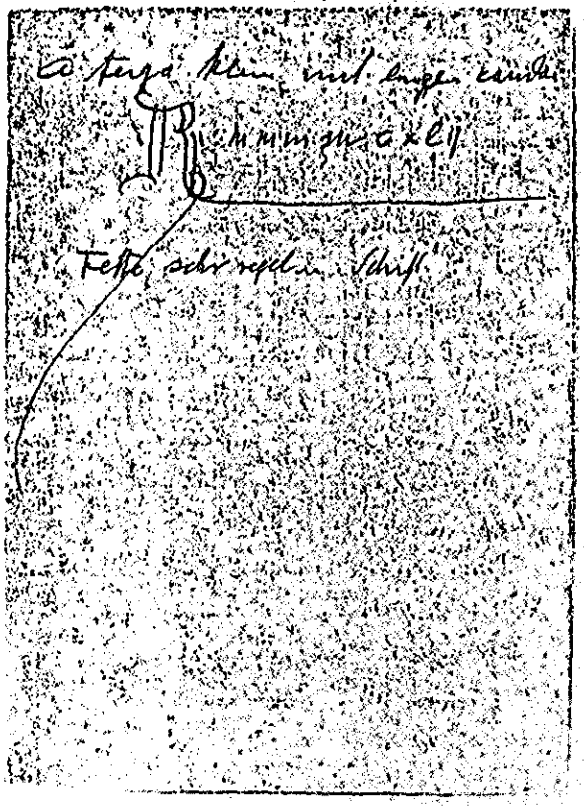

A tergo klein mit langen Cauda
R mmmm cxlii
Fette, sehr regelm. Schrift

5139 (recto)

Rx

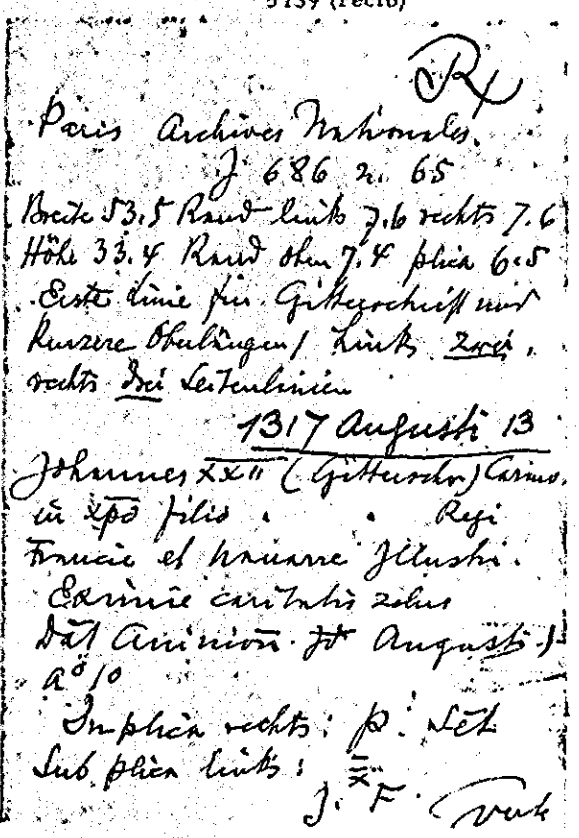

Paris Archives Nationales
J 686 n. 65
Breite 53.5 Rand links 7.6 rechts 7.6
Höhe 33.4 Rand oben 7.4 plica 6.5
Erste Linie für Gitterschrift und kurzere Oberlängen / Links zwei, rechts drei Seitenlinien
1317 Augusti 13
Johannes XXII (Gitterschr.) Carmo in Xpo filio . . Regi Francie et Nauarre Illustri.
Eximie caritatis zelus
Dat Anniuon Id Augusti a° 10
In plica rechts: P. Set
Sub plica links: J. F. Vert

5139 (verso)

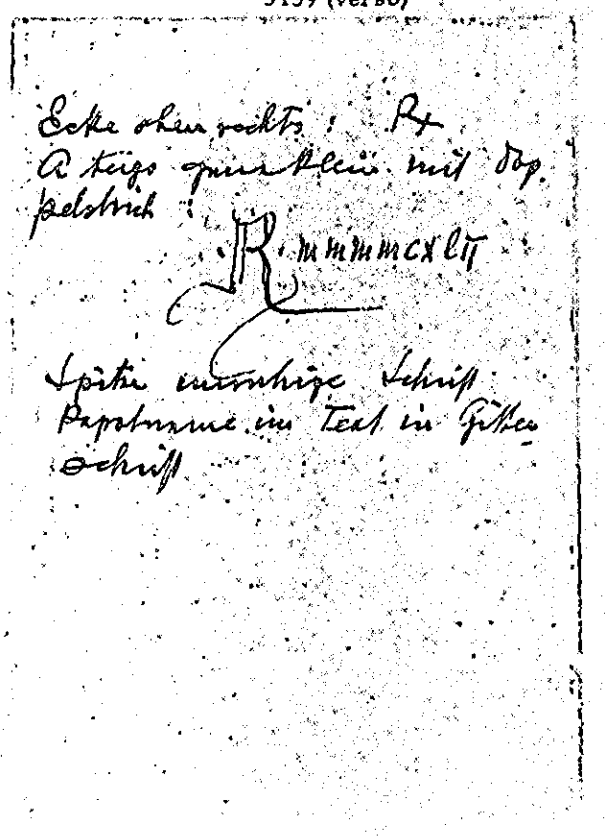

Ecke oben rechts: Rx
A tergo ganz klein mit Doppelstrich
R mmmmcxlii
Spitze unruhige Schrift
Papstname im Text in Gitterschrift

5140

Rx

Paris archives Nationales
J 686 n. 74
Breite 53.1 Rand links 5.4 rechts 5.2
Höhe 34.6 Rand oben 9.6 plica 7.7
Erste Linie für Mag und kleinen Oberlängen / Je 2 Seitenlinien
1317 augusti 13
Johannes XXII (Mag) Carmo in xpo filio Philippo Regi Francie et Nauarre Illustri
Illa filialis deuocio
Dat Auinion Jd Augusti a° 1°
Bulle an Seide
Sub plica links: ℥
J. F
Ecke oben rechts: Rx
A tergo oben Mitte klein mit caudae ℞ mmmmcxlij

5141 (recto)

Registrata gratis

Rx

Paris Archives Nationales
J 687 n. 81
Breite 59.9 Rand links 8.7 rechts 9.
Höhe 38.9 Rand oben 8. plica 9.5
Erste Linie für Gitterschr und kleinen Oberlängen / Je 2 Seitenlin
1317 augusti 13
Johannes XXII (Gitterschr) Carmo in xpo filio Philippo Regi Francorx et Nauarre Illustri
Serenitatis Regie nota
Dat Auinion Jd Augusti a° 1°
Bulle an Seide
In plica rechts: Rx in G
p. de Caunis
Ecke oben rechts: Rx
verte

5141 (verso)

A tergo oben Mitte klein
℞ mmmmcxlij
fette regelm. Schrift

5142

Rx

Paris Archives Nationales
J 687 n. 82
Breite 48.7 Rand links 6.1 rechts 5.6
Höhe 29.8 Rand oben 6.5 plica 7.6
Erste Linie für Gitterschr und Oberlängen / Je zwei Seitenliniers
1317 augusti 13
Johannes XXII (Gitterschr) Carmo in xpo filio Philippo Regi Francie et Nauarre Illustri
Gerentes ad personam
Dat Auinion / Jd Augusti a° 1°
Bulle an Seide in
In plica rechts: G
p. de Sco p
Ecke oben rechts: Rx ℞ mmclxxx
A tergo oben Mitte
Weite fette hässliche Schr

5143 (recto)

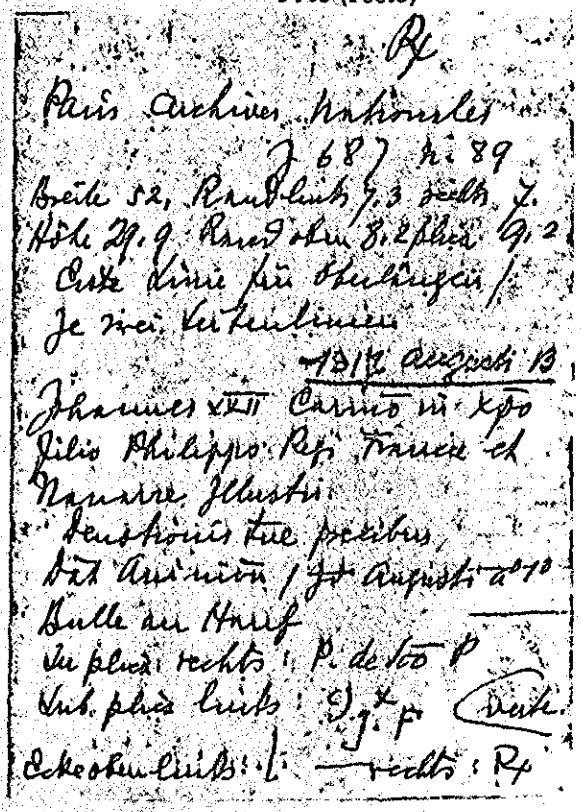

Rx

Paris Archives Nationales
J 687 n. 89
Breite 52, Rand links 7.3 rechts 7.
Höhe 29.9 Rand oben 8.2 plica 9.2
Erste Linie für Oberlängen /
Je zwei Seitenlinien
1317 Augusti 13
Johannes XXII Carmo in xpo
filio Philippo Regi Francie et
Nanarre Illustri
Devotionis tue precibus
Dat Anniõn / Jd Augusti a° 1°
Bulle an Hanf
In plica rechts: P. de Sco P
Sub plica links: J. x. F. (verte)
Ecke oben links: L — rechts: Rx

5143 (verso)

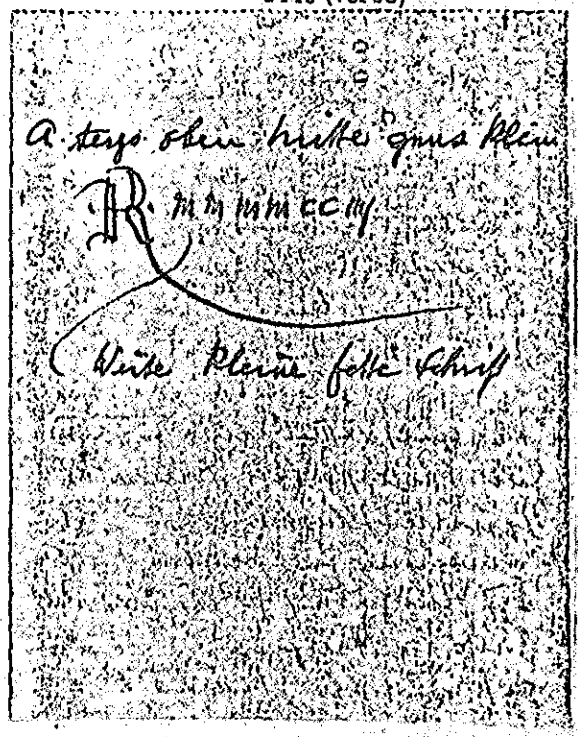

A tergo oben Mitte ganz klein
R. mmmmccm
Weite kleine fette Schrift

5144

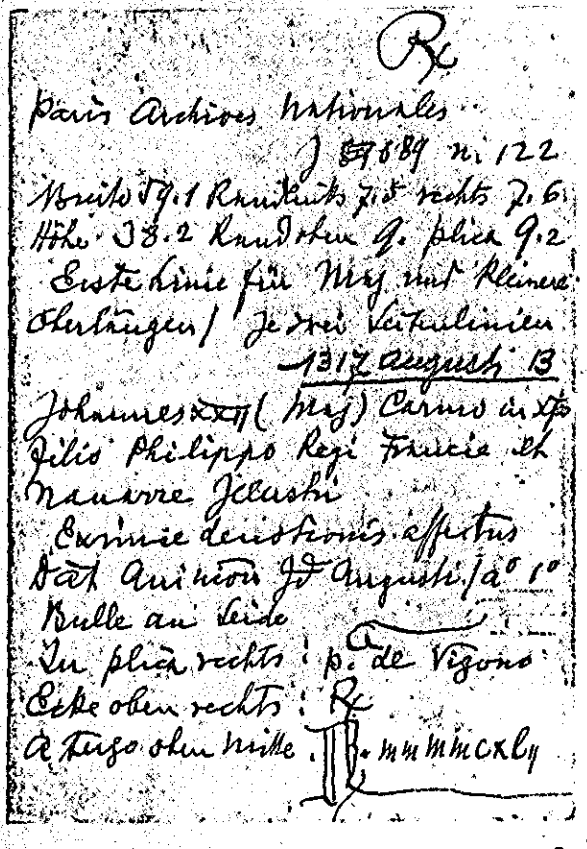

Rx

Paris Archives Nationales
J 689 n. 122
Breite 59.1 Rand links 7.5 rechts 7.6
Höhe 38.2 Rand oben 9. plica 9.2
Erste Linie für Maj und kleinere
Oberlängen / Je zwei Seitenlinien
1317 Augusti 13
Johannes XXII (Maj) Carmo in xpo
filio Philippo Regi Francie et
Nanarre Illustri
Eximie devotionis affectus
Dat Anniõn Jd Augusti / a° 1°
Bulle an Seide
In plica rechts: p. de Vigono
Ecke oben rechts: Rx
A tergo oben Mitte R. mmmmcxlij

5145 (recto)

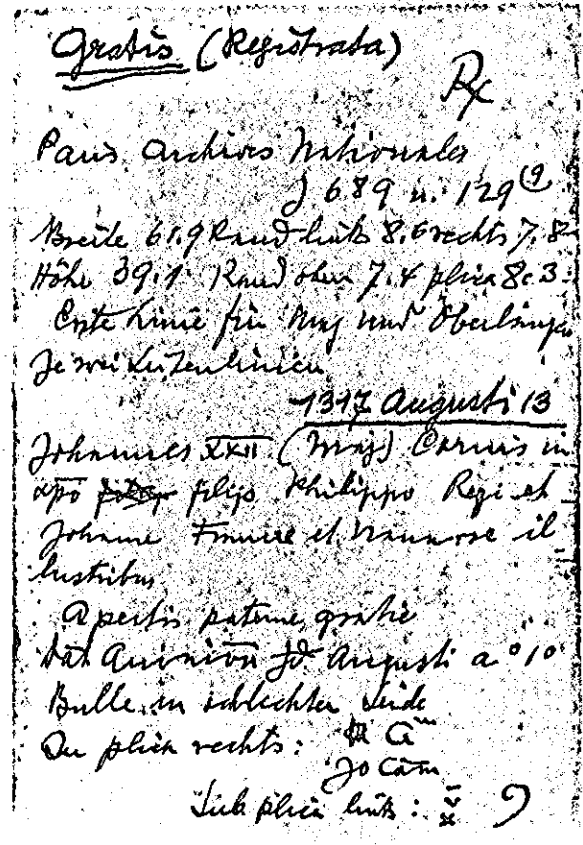

Gratis (Registrata)
Rx

Paris Archives Nationales
J 689 n. 129 (9)
Breite 61.9 Rand links 8.6 rechts 7.8
Höhe 39.1 Rand oben 7.4 plica 8.3
Erste Linie für Maj und Oberlängen
Je zwei Seitenlinien
1317 Augusti 13
Johannes XXII (Maj) Carmo in
xpo ~~filio~~ filio Philippo Regi et
Johanne Francie et Nanarre il-
lustribus
Apertis paterne gratie
Dat Anniõn Jd Augusti a° 1°
Bulle in schlechter Seide
In plica rechts: Ca
Jo Cam
Sub plica links: x̄ 9

5145 (verso)

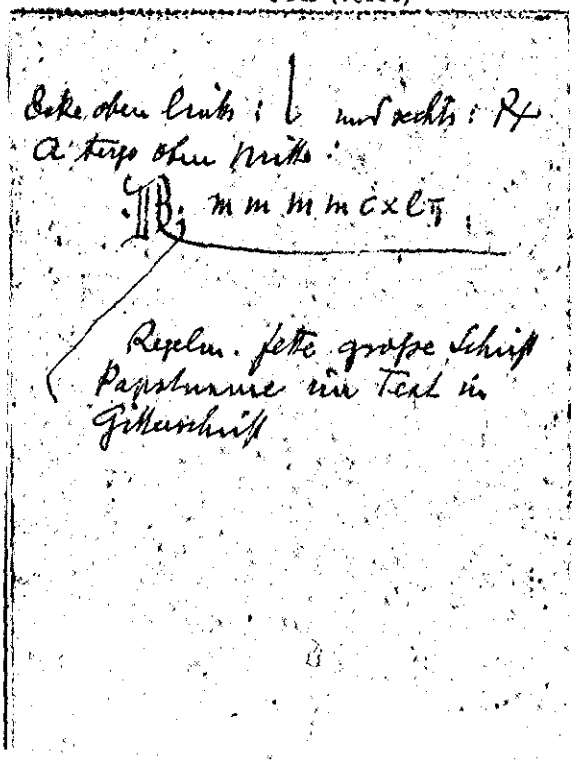

Ecke oben links: l und rechts: R
A tergo oben Mitte:
[illegible] m m m m c x l ij

Regelm. fette große Schrift
Papstname im Text in
Gitterschrift

5146 (recto)

R

Paris Archives Nationales
J 690 n. 132 (29)
Breite 61.9 Randlinks 6.7 rechts 5.7
Höhe 42.1 Randoben 6.8 plica 7.7
Erste Linie für Oberlängen
Je zwei Seitenlinien
1317 Augusti 13
Johannes XXII . . Epo Melvin
et Dil filijs . . Sancti Germani de
Pratis iuxta Parisius ac Sancte
Genouefe Parisien Monasteriorum
Abbatibus
Claris exigentibus meritis
Dat Aninion Jd Augusti a° 1°
Bulle an Hanf
In plica rechts: Jo par vate

5146 (verso)

Sub plica links: v x
J. f
Ecke oben rechts: R
A tergo oben Mitte:
J. de Mendone
Darunter klein
[illegible]



5147

Gratis (Registrata) R

Paris Archives Nationales
J 690 n. 132 (30)
Breite 85.3 Randlinks 7.9 rechts 8.
Höhe 60.1 Randoben 10.5 plica 10.4
Erste Linie für Gitterschr und
Oberlängen) Je zwei Seitenlinien
1317 Augusti 13
Johannes XXII (Gitterschrift)
Carmo in xpo filio . . Regi Fran-
cie et Nauarre Illustri
Exigit Regalis deuotionis
Dat Aninion Jd Augusti a° 1°
Bulle an Seide
In plica rechts: Joh de Treb
Ecke oben rechts: R
A tergo oben Mitte: [illegible] m m m m c x l iiij

5148 (recto)

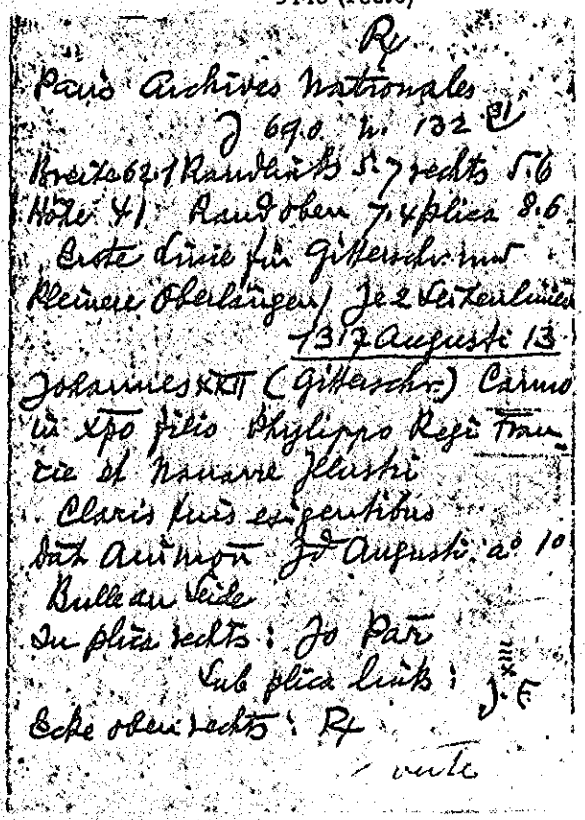

℞

Paris Archives Nationales

J 690 n. 132 (31)

Breite 62.1 Randlinks 5.7 rechts 5.6

Höhe 41 Randoben 7.4 plica 8.6

Erste Linie für Gitterschr. und

kleinere Oberlängen / Je 2 Seitenlinien

1317 Augusti 13

Johannes XXII (Gitterschr.) Carmo

in Xpo filio Phylippo Regi Fran-

cie et Nauarre Illustri

Claris suis exigentibus

Dat Auinion Jd Augusti a° 10

Bulle an Seide

In plica rechts: Jo Par

Sub plica links: J. F

Ecke oben rechts: ℞

verte

5148 (verso)

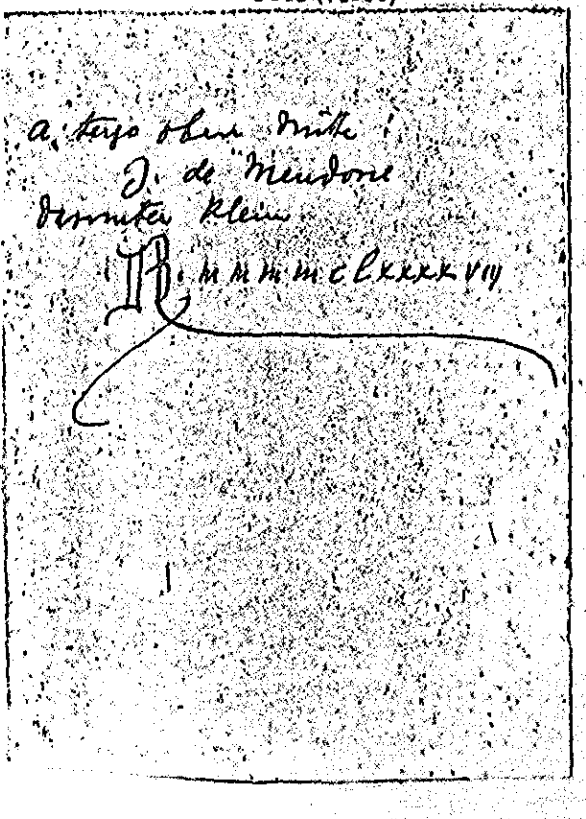

a tergo oben mitte:

J. de Mendone

darunter klein

℞ mmmmclxxxxvii

5149 (recto)

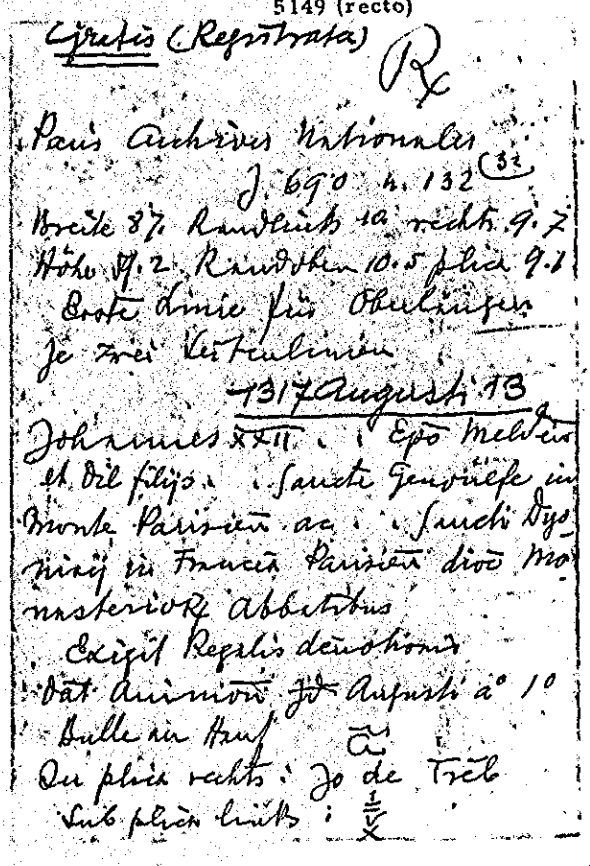

Gratis (Registrata) ℞

Paris Archives Nationales

J. 690 n. 132 (32)

Breite 87 Randlinks 10 rechts 9.7

Höhe 59.2 Randoben 10.5 plica 9.1

Erste Linie für Oberlängen

Je zwei Seitenlinien

1317 Augusti 13

Johannes XXII . . Epo Meldeu

et Dil filijs . . Sancte Genouefe in

Monte Parisien ac . . Sancti Dyo-

nisij in Francia Parisien dioc Mo-

nasterio℞ Abbatibus

Exigit Regalis deuotionis

Dat Auinion Jd Augusti a° 10

Bulle an Hanf

In plica rechts: Jo de Treb

Sub plica links: I V X

5149 (verso)

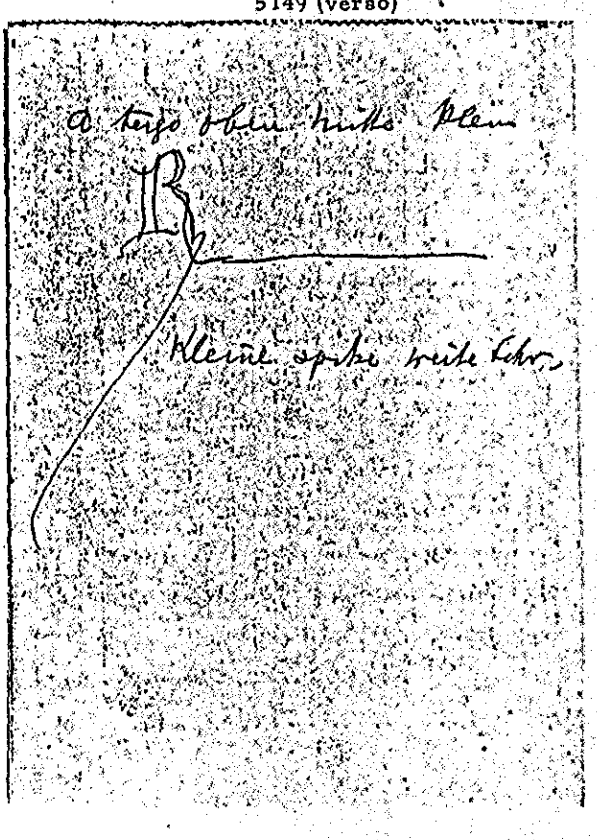

a tergo oben mitte klein

℞

Kleine spitze weite Schr.

5150 (recto)

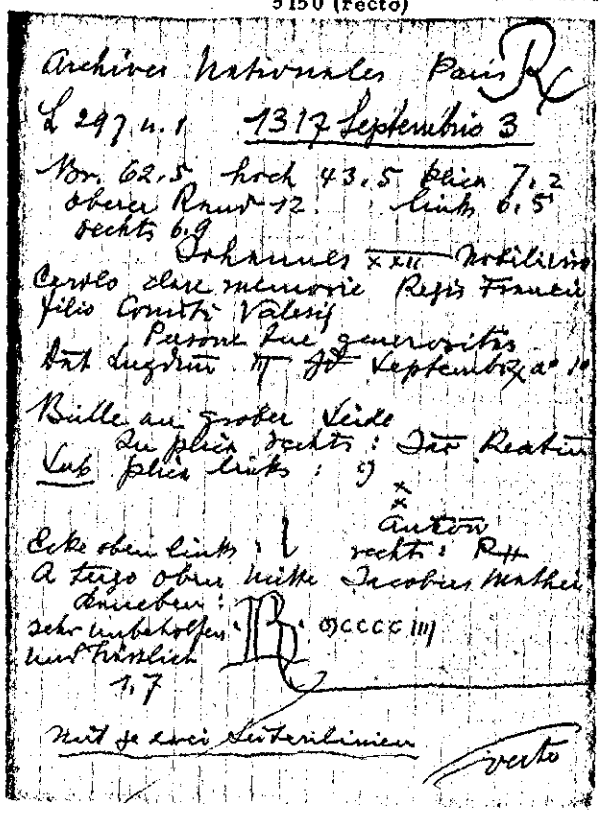

Archives Nationales Paris R

L 297 n. 1 1317 Septembris 3

Br. 62.5 hoch 43.5 plica 7.2
oberer Rand 12. links 6.5
rechts 6.9
Johannes XXII nobili viro
Carolo clare memorie Regis Francie
filio Comiti Valesij
Persone tue generositas
Dat Lugdun III Jd Septembr a° 1°

Bulle an grober Seide
In plica rechts: Jac Reatm
Sub plica links: 9
x
x
Anton
Ecke oben links: l rechts: R
A tergo oben mitte Jacobus Mathei
daneben:
sehr unbeholfen und hässlich
R MCCCC IIII
1.7

Mit je zwei Seitenlinien

verte

5150 (verso)

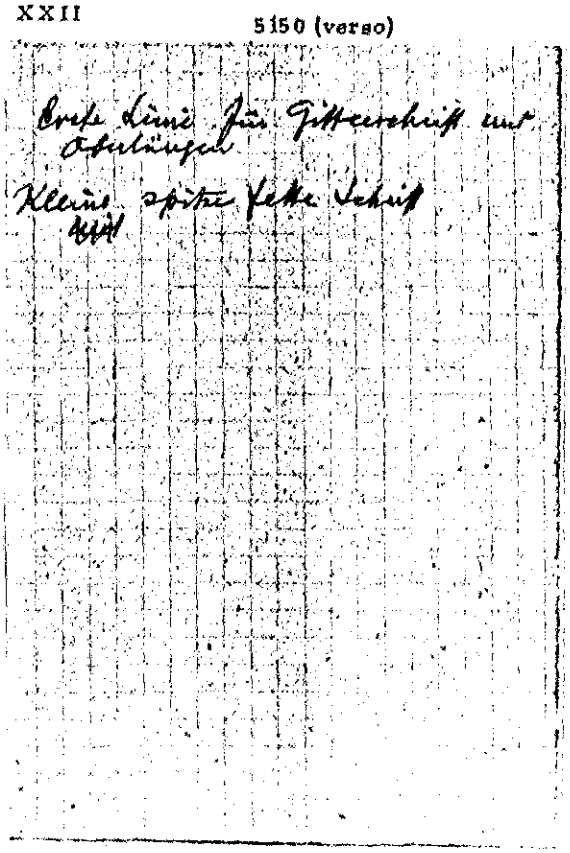

Erste Linie für Gitterschrift und Oberlängen

Kleine spitze fette Schrift

5151

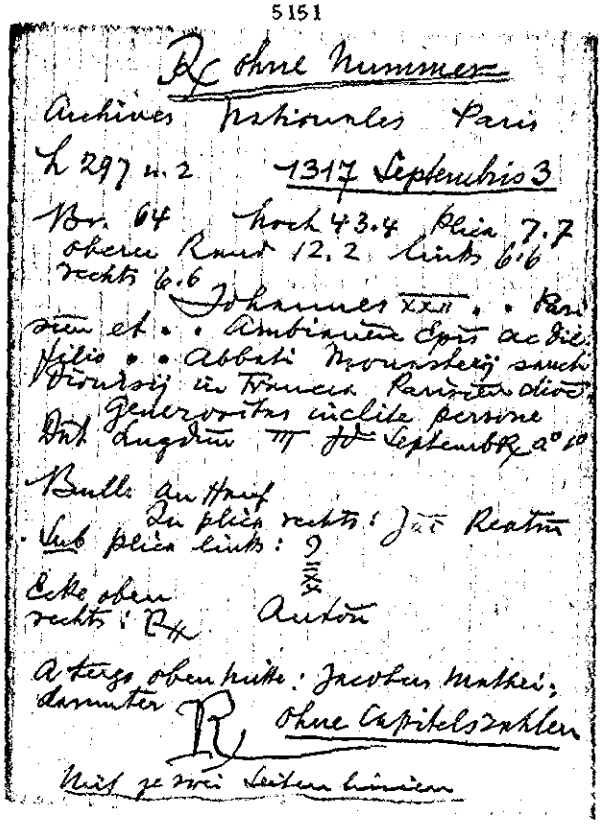

R ohne Nummer

Archives Nationales Paris

L 297 n. 2 1317 Septembris 3

Br. 64 hoch 43.4 plica 7.7
oberer Rand 12.2 links 6.6
rechts 6.6
Johannes XXII . . Pari-
sien et . . Ambianen Epis ac die
filio . . Abbati Monasterij sancti
Dionisij in Francia Parisien dioc
Generositas inclite persone
Dat Lugdun III Jd Septembr a° 1°

Bulle an Hanf
In plica rechts: Jac Reatm
Sub plica links: 9
x
x
Ecke oben rechts: R Anton

A tergo oben mitte: Jacobus Mathei;
darunter R ohne Capitelszahlen

Mit je zwei Seitenlinien

5152 (recto)

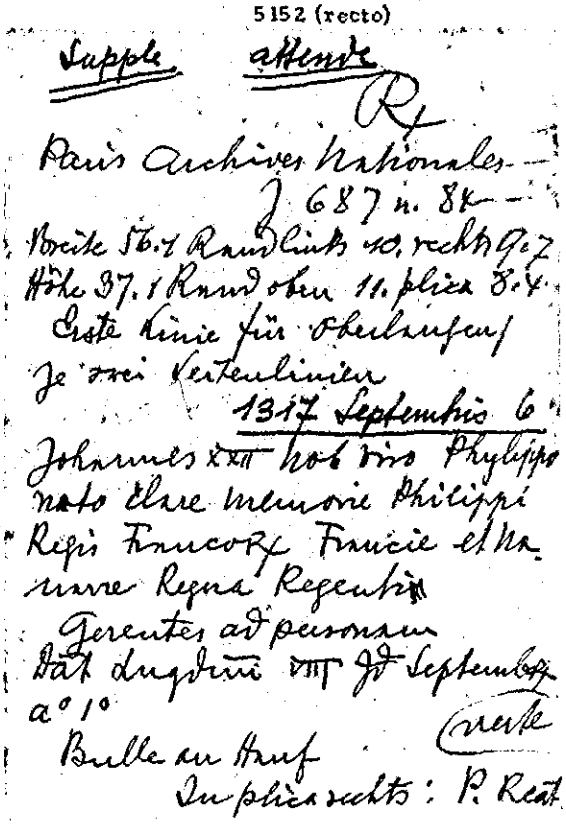

Supple attende

R

Paris Archives Nationales
J 687 n. 84

Breite 56.1 Rand links 10. rechts 9.7
Höhe 37.1 Rand oben 11. plica 8.4
Erste Linie für Oberlängen
Je zwei Seitenlinien
1317 Septembris 6
Johannes XXII nob viro Phylippo
nato clare memorie Philippi
Regis Francorum Francie et Na-
varre Regna Regenti
Gerentes ad personam
Dat Lugdun VIII Jd Septembr
a° 1°

verte

Bulle an Hanf
In plica rechts: P. Reat

5152 (verso)

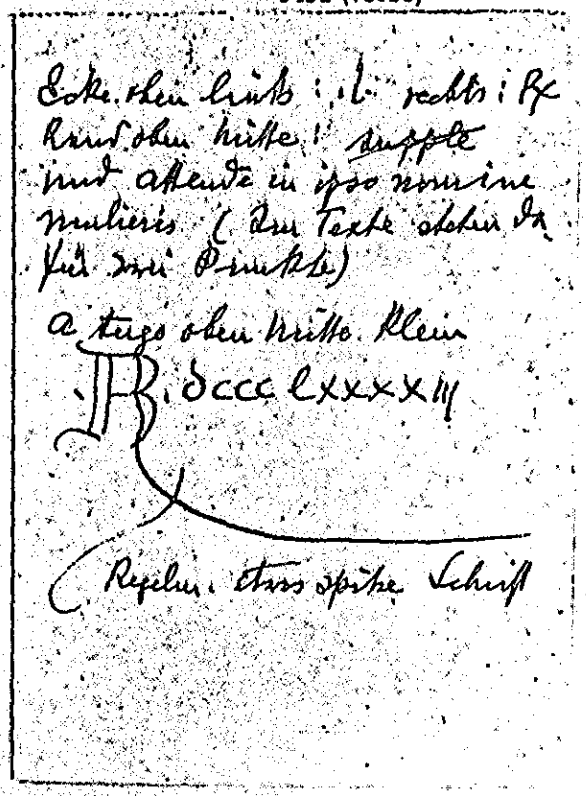

5153 (recto)

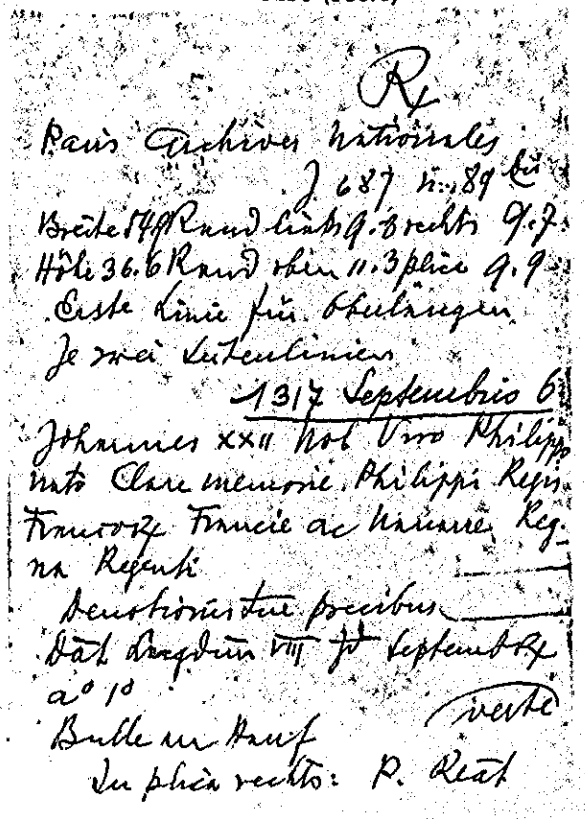

5153 (verso)

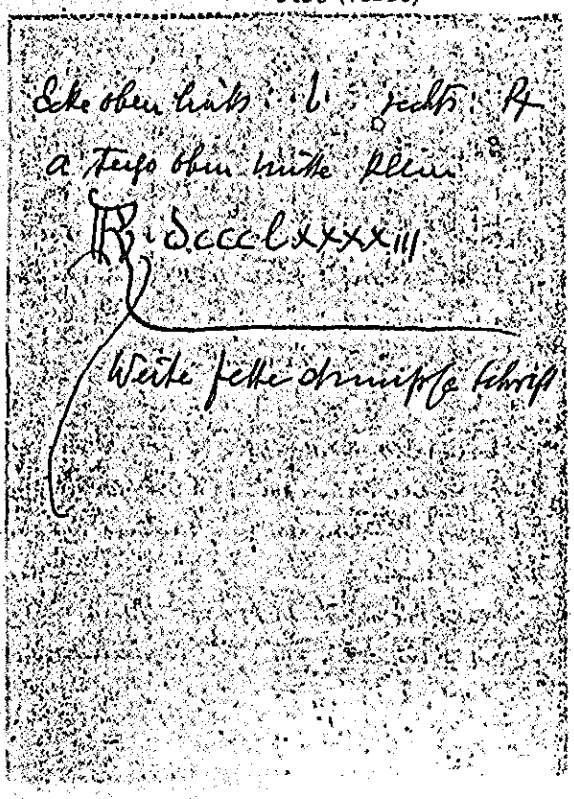

5154

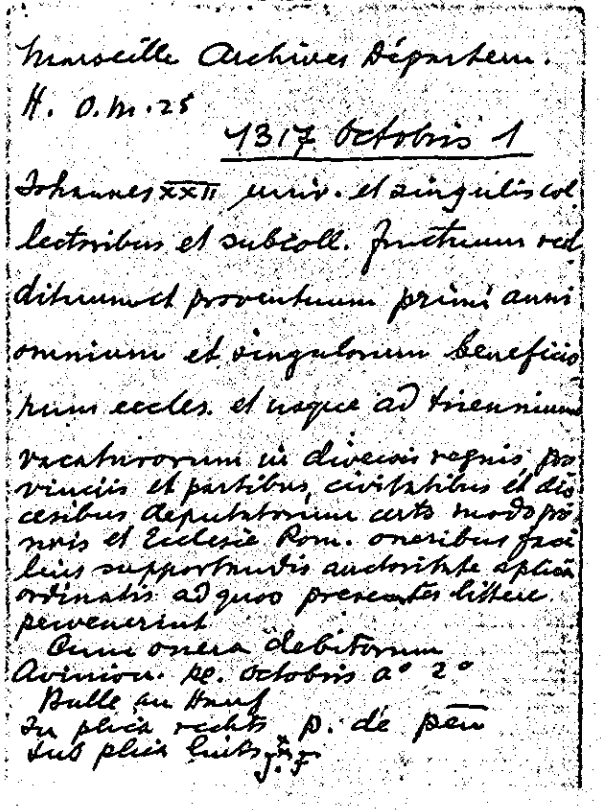

5155

Toulouse, Archives Départem.
H. 34

1317 Octobris 7

Johannes XXII .. Sacriste eccle.
sie Burdapalen.
Ad audientiam nostram
Avinion. nn. Oct. a° 2°
Bulle an Hanf
In plica rechts Pascalis
Sub plica links 3

B. de Cap

Ohne weitere Notizen
Ecke oben rechts F

5156

Arm. C fasc 37 cap. 8

1317 Octobris 12

Joh. XXII .. Attrebaten. et .. Do-
nonien. epis ac magistro Aymerico de Castrolucii archidiacono
Trans..... in ecclia Turonen.
aplice sedis nunciis
Qualiter hactenus provinciam
Avinion. IIII id. Octobris a° 2°
Bulle fehlt. Hanfschnur erhalten.
In pl. rechts: de Cur.

P. de Rivo

5157

Avignon, Archives Départem.
G. Chapitre métropolitain

1317 Octobris 17

Johannes XXII ad perp. rei mem.
debet aplice sedes
Avinion. XVI Kl. Nov. a° 2°
Bulle an Seide
Plica abgeschnitten
A tergo klein

R. xlix

5158

Instr. Misc. 1316–1317 cap. 39

~~1318~~ 1317 Oct. 30

Joh. XXII ad futuram rei mem.
fett Kl. Gitterschrift

Sedes apostolica in
Avinion. III Kal. Nov. a° 2°
Bulle und Seide ausgerissen
In plica rechts: de Cur.

Jac. Reatin

5159

Toulouse, Archives Départem.
H. 34

1317 Novembris 9

Johannes XXII . . magistro et fratribus Hosp. S. Johan. Jerosolim.
Cum a nobis.
Avinion. V Nov. Nov. a° 2°
Bulle an Seide
In plica rechts P. Ascibilis
Sub plica links
J. F.
Ohne weitere Notizen

5160

Firenze, S. Martino di Firenze

1317 Novembris 14

Johannes XXII Philippo Benevieni laico rectori Hospitalis sancti Bartholomei iuxta portam Novam Florentin. ad Roman. Ecclam nullo medio pertinentis
Probitatis et devotionis
Avinion. XVIII Kl. Dec. a° 2°
Bulle und Seide fehlen
In plica rechts Jo. de Flor.
Sub plica links X
P. de Cam.

5161

Instr. Misc. 1318 cap. 19

1317 Nov. 19

Johannes XXII ad perp. rei mem
fett. mittelgr. Gitterschr.
Execrabilis quorundam tam
Avinion. XIII Kl. Dec. a° 2°
Bulle und Seide fehlen, da
wurde herum beschnitten.
Nichts als Heftumschlag.

5162

Archives Nationales Paris
L 298 n. 11 1317 Decembris 13

Br. 42.1 hoch 26.2 Plica 7.8
oberer Rand 7.9 links 5
rechts 5
Johannes XXII (Gitterschrift
Initiale ausgespart) . . magro et fratribus Hospitalis sancti Johannis Jerlimitan.
Cum a nobis
Dat. Avinion. Jd. Decembris a° 2°
Bulle an Seide
In plica rechts Jac. Pascal.
Sub plica links J. F. darunter
auf der Plica: Rx A. Roberti III gss ar
Tax / P. de Cam.
Ecke oben rechts: P Itery Itery
u. tags oben mitte: S et Jotes de Spoleto
Ecke oben links: C
Erste Linie für Gitterschr. und Oberlängen
mit je 2 Seitenlinien

5163 (recto)

Instr. Misc. 1316. 1317 cap. 40
1317 Dec. 20
Joh. XXII .. preposito et .. capitulo
eccle Avinion. ord. S. Aug. et ..
abbati et conventui monasterii
de ... OSB. Sistarien. diöc.
U .....
Avinion. XIII Kal. Januarii a° 2°
Bulle und Seide fehlen.
Sub plica links : 9
V
X
J X F.) andere Tinte
J F ist ~~vielleicht~~ Jo. de Florentia cf. 1318 febr. 22 1317 nov. 14
Unter dem Aug links:
Rx N. Campell et re ad tax
J P
Ecke oben links : L. 2X. 1.
Ecke oben rechts : Rx verte

5163 (verso)

A tergo : Petrus de Gorda
Rx DCXXXVI

5164

Nîmes Archives départem.
G. 1241
1318 Januarii 21
Johannes XXII Arnaldo S. Eustachii diacono cardinali
cum nihil sit
Avinion. XII Kl. febr. a° 2°
Bulle und Seide fehlen
In plica rechts
Gn pro persona dni card
N. Pip
Ecke oben rechts
Rx
A tergo Rx. CCCLXXIIII

5165

Nîmes Archives départem.
G. 1241
1318 Januarii 21
Johannes XXII Arnaldo S. Eustachii diac. cardinali
cum nihil sit
Avinion. XII Kl. febr. a° 2°
Bulle fehlt, Seide erhalten
In plica rechts
Gn pro persona dni Card
B. de Sca Spena
A tergo ohne Rx

5166

Arch. Arcis
Arm. C fasc. 9 cap. 7
1318 Ianuarii 23
Ioh. XXII patriarchis archiepis et epis ac electis ad quos littere iste pervenerint
Gloriosam ecclesiam non
Avinion. X Kal. februarii a° 2°
Bulle an Hanfschnur
In pl. rechts: Pascalis
Sub pl. links: L
P. de Caun.
" " Bug links:
Rx B. de Pon et re ad ta. sub carta nova
Sy Aretin

5167

Arch. Arcis
Arm. C fasc. 9 cap. 10
1318 februarii 22
Iohannes XXII ad perp. rei mem.
Cum illius cuius
Avinion. VIII Kl. Martii a° 2°
Bulle an braunrothen und gelb braunen stärkeren fäden
In pl. rechts:
pro se et P. de Caun.
N. Gaytanus
Sub pl. links: LX
P. de Caun.
" " " Bug:
Rx Io. de Floren. et re ad tax.
P. de Caun.
Ecke links oben: K. p. verte

5168 (recto)

Instr. misc. 1318 cap. 5
1318 februarii 23
Ioh. XXII .. mag. ordinis domus S. Marie Theotonicorum Ierosolimitan. necnon .. preceptori in Livonie commendatoribusque de Dunamunde et de Vellin et de Venda dicti ordinis in Rigen. eiusque Livonie et Pruscie provinciis constitutis necnon Florentio decano Tarbaten. atque Iohanni de Palo, Woldemaro de Rosis, Iohanni de Tisenhusen, Iohanni et Redulpho de Ungaria militibus, Iohanni Ostinghusen et Iohanni Ikke scule laicis civitatis dioc. et provincie Rigen.
Romana mater Ecclesia

5168 (verso)

Avinion. VII Kal. Martii a° 20.
Bulle und Hanf fehlen
In plica rechts Pascalis
Sub plica links: XXXX
P. de Caun.
A tergo: Corianus
Exhibita die Sabbati XXII mensis Septembris per archepum Rigen.

5169

Karlsruhe
35/4

1318 Martii 2

Johannes XXII .. decano ecclesie
Wimpen. Wormacien. dioc.
Ad audientiam nostram
Avinion. VI non. Martii a° 2°
Bulle an Hanf
In plica rechts Ite de Gardaga
Sub plica links ⁝
Tac Pascal
Ecke oben rechts (F)

5170 (recto)

Paris Arch. Nat.
J 705 cap. 202 1318 Martii 21
Joh. XXII .. archepo Bituricen. et .. Laudunen., Att.. Ambianen. et .. Mimaten. episcopis
Perducto pridem ad
Avinion. XII kl Aprilis a° 2°
Bulle und Hanf ausgerissen
In plica rechts M. de Pon
Sub plica links p. de Cann.
Sub pl. links Aug:
Rx. n. Gaytan et re ad tax et cito ut cras
an prandium bulletur
P. de Cann
verte

5170 (verso)

Darunter
Rx R Brerii et re ad tax
P. de Cann.

Ꝝ p. Iterum (Ꝝ = duplicetur)
steht in der Ecke oben links
woraus hervorgeht, dass es ein
Befehl ist, über den sub
plica zweimal quittirt wird

Ecke oben rechts Rx
A. Tergo
Rx DCXLVIIII

5171 (recto)

Rx Raumverschwendung
Archives Nationales Paris
L 298 n. 14 1318 Martii 25
Br. 60.6 hoch 42.8 plica 10.3
oberer Rand 12.4 links 7.7
rechts 7.9
Johannes XXII .. Epo
Antisiodoren et Dil. filijs Magro
Gunfrido de Plexeyo canonico
Parisien Notario nro ac .. abbati Monasterij sancti Dionisij in
Francia Parisien dioc Collectoribus
decimarum impositax in Regno
Francie per fel. record. Clementem
pp. v. predecessorem nrm pro generali ultramarino passagio in terre
sancte subsidio faciendo
Per alias nras
Dat Avinion VIII kl Aprilis a° 2°
Bulle an Hanf
In plica rechts: B. de Sca Speria
Sub plica links ⁝
p. de Cann.
Ecke oben rechts 3.5
verte

5171 (verso)

A tergo ohne Mitte:
Ber. de Barrio
Darunter klein mit 14 cm lange
seitlicher Canda
R DCXXX

Feste ordentliche Schrift
Erste Linie für Oberlängen
Mit einem betonten Buchstaben

5172

Toulouse, Archives Départem.
H. 34

1318 Aprilis 10

Johannes XXII .. Noviomen.
et .. Melden. episcopis
Nuper carissimo in
Avinion. IIII id. Aprilis a° 2°
Bulle fehlt, Hanf erhalten
In plica rechts dupl
P. de Vigono
Sub plica links x
x
Sy. Aretin

Ohne weitere Notizen
Siehe Duplicat

5173

Toulouse, Archives Départem.
H. 34

1318 Aprilis 10

Johannes XXII - - Noviomen. et
Melden. epis
Nuper carissimo in
Avinion. IIII id. Apr. a° 2°
Bulle an Hanf
In plica rechts G. Arn di
Sub plica links x
x
P. de Caun.

Ohne weitere Notizen
Siehe Duplicat

5174

Toulouse, Archives Départem
H. 34 ohne Punkte

1318 Aprilis 10

Johannes XXII Noviomen. et
Melden. epis
Nuper carissimo in
Avinion. IIII id. Apr. a° 2°
Bulle fehlt, Hanf erhalten
In plica rechts dta
N. Vallilarg
Sub plica links x
x
S. Aretin

Ohne weitere Notizen
Siehe Duplicat

5175

Paris Arch. Nat.
J 435 cap. 25ter 1318 Maii 5
Joh. XXII III non. Maii a° 2°
In plica rechts
P Fabri dni pp̄ nōt

cap. 27 1318 Maii 2
Joh. XXII VI non. Maii a° 2°
In plica rechts
P. Fabri notar

5176

Paris Archives Nationales
J 436 n. 25
Breite 71.2 Randlinks 7.2 rechts 7.1
Höhe 48.5 Randoben 10. plica 9.8
Erste Linie für Maj und Oberlängen
Je zwei Seitenlinien
1318 Maii 5
Johannes XXII (Maj) Carmo in xp̄o filio Philippo Regi Francie et Nauarre Jllustri
Et si inter
Dat Auinion III Non Maij a° 2°
Bulle an Seide
In plica rechts: P. de Riuo
Sub plica links: V X
P. de Caun
A tergo oben rechts: Bernardus de Barno
Schöne große fette Schrift.

5177

Paris Archives Generales
J 436 n. 25 bis
Breite 74.3 Randlinks 7.1 rechts 7.3
Höhe 43.2 Randoben 8.5 plica 8.5
Erste Linie für Maj und Oberlängen
Je zwei Seitenlinien
1318 Maii 5
Johannes XXII (Maj) Carmo in xp̄o filio Philippo Regi Francie et Nauarre Jllustri
Et si inter
Dat Auinion III Non Maij a° 2°
Bulle an Seide
In plica rechts: Guermus
Sub plica links: V X
P. de Caunis
A tergo oben rechts: Bernardus de Barno

5178 (recto)

℞

Paris Archives Nationales
J 690 n 731 (6)
Breite 61.5 Randlinks 9.1 rechts 9.1
Höhe 37.5 Randoben 10.5 plica 8.
Erste Linie für Gitterschr und kleinere Oberlängen) Je zwei Seitenlinien
1318 Maii 11
Johannes XXII (Gitterschr) Nob Viro Carolo Comiti Marchie et Bigorre
Tue deuotionis exigentibus
Dat Auinion IIII Jd Maij a° 2°
Bulle an Seide
In plica rechts: Jo Ni
Sub plica links: X
P. de Caun

verte

5178 (verso)

Ecke oben links: l. und rechts: R
a tergo oben Mitte:
Petrus de Bumara
Darunter klein:
R. M l xxxii

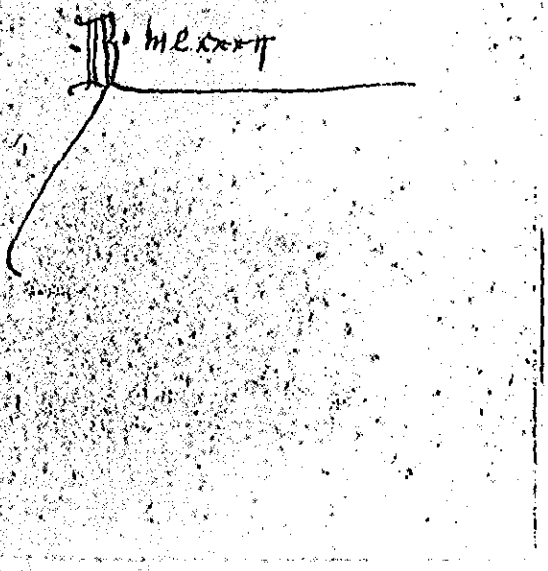

5179 (recto)

R
Paris archives nationales
J 689 n. 122 bis
Breite 57.1 Randlinks 10. rechts 8.1
Höhe 39.1 Rand oben 11.3 plica 8.4
Erste Linie für Gitterschr und Oberlängen / Je zwei Seitenlinien
1318 Maii 12
Johannes XXII (Gitterschr) hob
Viro Carolo Comiti Marchie et
Bigorre.
Tua erga nos
Dat Avinion IIII Jd Maij a° 2°
Bulle an Seide
In plica rechts: pro laurt minuta
Jo ni
Sub plica links: ⁝ x
p. de Caun 9 verte

5179 (verso)

Ecke oben links: l. und rechts: R
a tergo oben Mitte:
Petrus de Bumara
Darunter klein
R. M l xxxii

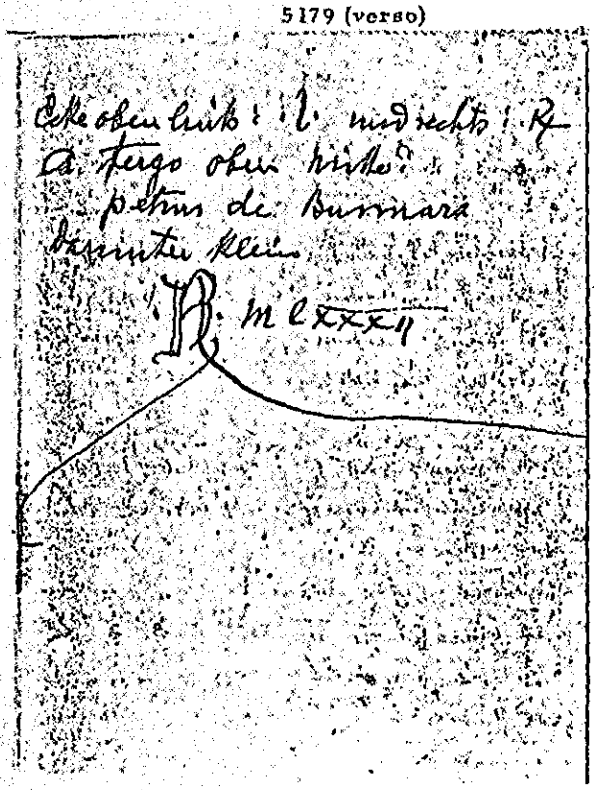

5180

Instr. misc. 1318 cap. 7
1318 Maii 18
Joh. XXII universis archepis et
epis per regnum Ungarie consti-
tutis
Ad nostri apostolatus
Avinion. XV Kal. Junii a° 2°
Bulle und Hanf fehlen.
In plica rechts: de Curia
Pascalis

5181

Marseille Archives départem.
H. O. m. 25

1318 Maii 29

Johannes XXII . . Pampilonen. et
. . Tirasonen. epis ac . . primi ec.
clesie Pampilonen.
Dudum felicis recordationis
~~Apud Castrumnovum Avinion~~
Avinion. III kl. Junii a° 2°
~~dat. III kl Junii~~
Bulle nur Knuf fehlen
In plica rechts G. de Sanct.
Sub plica links J. F.
Ecke oben links Virgo
Ecke oben rechts
A tergo oben Mitte
klein schön mit
langen cauda
m mCCCXXXVIII

5182

Marseille Archives départem.
H. O. m. 25

1318 Junii 30

Johannes XXII . . epo Vabren. et
Magistro Johannis de Verulis
canonico Basilice principis
apostolorum de Urbe notario nos
tro ac . . preposito ecclesie Magalo.
nen.
Dudum felicis recordationis
Avinion. II kl. Julii a° 2°
Bulle an Leide
In plica rechts J. F. (Fleur)
Ecke oben links: Sy Fr franch III J.
Sub plica links G. XXX
Sär Adm curiarum
Rr A. Jacobi I et re. bd ta Sy arch.
Rr N. Campellen. I et re. ad ta.
Jo. mi I
Lucas I
Sy Aretin.
Ecke oben rechts
A tergo oben
Mitte klein
lange cauda
mCCCXXX

5183

Papstnamen

Archives Nationales Paris
L 2984. 16 1318 Junii 30

Bor. Fl. 4 hoch 47.1 klein 7/
oben Rand 11.7 links 6.7
rechts 6.7
Johannes XXII . . decano
Remen et Preposito Abrebatien
ac Cancellario Parisien
Dudum felicis recordationis
dat Avinion II kl Julij a° 2°
Bulle an dicken Knuf
In plica rechts: Rr. G.
Sub plica links X a Rob
XXX mm Rr P de pon
ize ad ta
Sy Aretin
Ecke oben rechts
A tergo oben Mitte klein
mit MO CC XXX VIIII

Papsturkunden in Text nicht zu fixieren

5184

Stadtarchiv Trier chronol.

1318 Julii 4

Johannes XXII . . Jurcen. et
. . Zagrabien. epis ac . . de-
cano eccle Aquilegen.
Militanti eccle licet
Avinion. III non. Jul. a° 2°
Bulle an Knuf
In plica rechts duplic Jo de arag
Sub plica links G. XXX
J. F.
Ecke oben links
Ecke oben rechts
A tergo klein
mit langen
cauda
m mi CC LXX VIII

5185

Arch. Arcis
Ann. C fasc. 9 cap. 9
1318 Julii 18
Johannes XXII ad perp. rei mem.
Romanus Pontifex cui
Avinion. XV kl. Augusti a° 2°
Bulle an dickeren braunrothen
gelbbraunen Fäden
In pl. rechts: R. G.
Jac. Pascal
Sub pl. links: x x x
" " " Bug
R. Tho. pusin et re ad ta
Sy. Aretin.
Ecke oben links: N. Sy.
A tergo oben mitte:
Ber. de Barrio

5186

Instr. misc. 1318 cap. 12
1318 Augusti 8
Joh. XXII magistris Guillermo de
Balaeto capellano nostro Forcin-
lien. et Johanni Rogerii Urgellen.
ecclesiarum archidiaconis
Dudum felicis recordationis
Avinion. VI id. Augusti a° 2°
Rund herum beschnitten;
Bulle und Hanf fehlen
Diente als Heftumschlag.

5187

Instr. misc. 1318 cap. 17
1318 Sept. 17
Johannes XXII ad perpetuam rei mem.
fett mittelgr. Gitterschrift
Cum ex more
Avinion. XV kal. Octobris a° 3°
Bulle und Seide fehlen.
In plica rechts: de Curia
Guerinus

5188

Montpellier, Ville de Montp.
D. 1. Louvet 1632
1318 Novembris 2
Johannes XXII in quisitoribus
heretice pravitatis in regno Francie
per sedem apostolicam deputatis et
imposterum deputandis
Et si Zelo
Avinion. IIII non. nov. a° 3°
Bulle an Hanf
In plica rechts P. de Rivo
Sub plica links 9
Sy. x x Aretin 9
Ecke oben l. rechts
A tergo oben klein
CC XXXII

5189

Montpellier, ville de Montp.
G. V. Louvet 2867

1318 Nov. 2

Johannes XXII consulibus et populo Montispessullani Magalonen. dioc.
Circa ea que
Avinion. IIII non. nov. a° 3°
Bulle an Seide
In plica rechts R. G.
B. de Cassy
Sub plica links ≡ x 9
Ecke oben links
Ecke oben rechts

A tergo oben klein

R. cclxxiii

5190

Avignon Archives Départem.
G. Chapitre métropolitain

1318 Novembris 16

Johannes XXII .. abbi monasterii S. Andree Avinionen. dioc. ac .. preposito Aquen. et Raymundo Martini canonico Forcinien ecclesiarum
Sinceritas devotionis dilecti
Avinion. XVI kl. Dec. a° 3°
Bulle fehlt, Hanf erhalten
In plica rechts P. Set
Sub plica links ≡ x
J. F.
Ecke oben rechts

A tergo oben klein
R ohne Zahl mit langen Candae

5191

Avignon, Archives Départem.
G. Chapitre métropolitain

1318 Novembris 16

Johannes XXII .. archidiacono S. Pauli in ecclia Avinionen.
Sinceritas tue devotionis
Avinion. XVI kl. Dec. a° 3°
Bulle nur Seide fehlen
In plica rechts XVI kl. decembr. P. Set
Sub plica links 9 ≡ x
J. F.
Ecke oben rechts

A tergo oben Mitte klein

R. cccli

5192

Avignon Archives Départem.
G. Chapitre métropolitain

1318 Novembris 16

Johannes XXII .. decano ecclie Avinionen.
Apostolice sedis providentia
Avinion. XVI kl. Dec. a° 3°
Bulle an Seide
In plica rechts P. Ascibilis
Sub plica links ≡ x
J. F.
Ecke oben rechts

A tergo oben klein mit langen Candae

R. cccxlv

5193

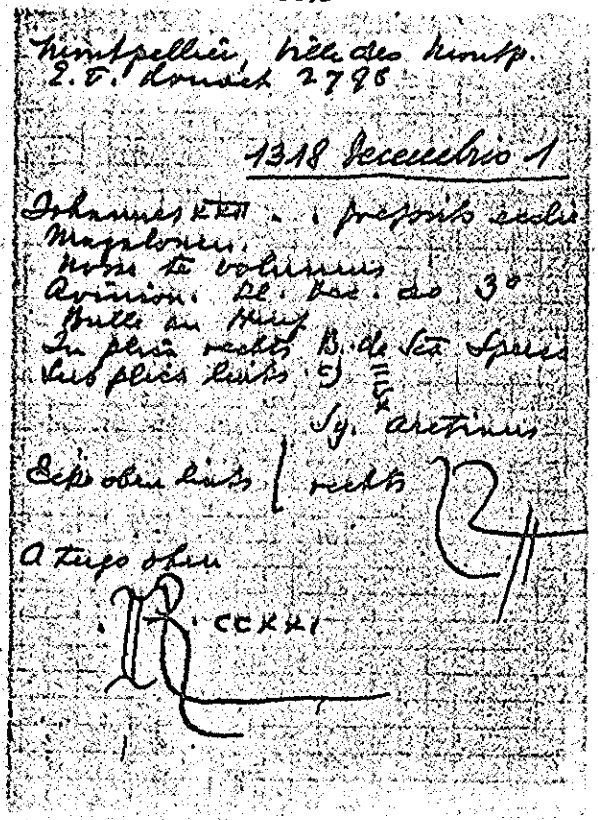

Montpellier, Ville des Montp.
E. T. Donat 2798

1318 Decembris 1

Johannes XXII . . prepositi eccle
Magalonen.
Nosse te volumus
Avinion. Kl. Dec. ao 3°
Bulle an Hanf
In plica rechts B. de Sca Speris
Sub plica links
Sy. aretinus
Ecke oben links | rechts
A tergo oben
R. CCXXI

5194

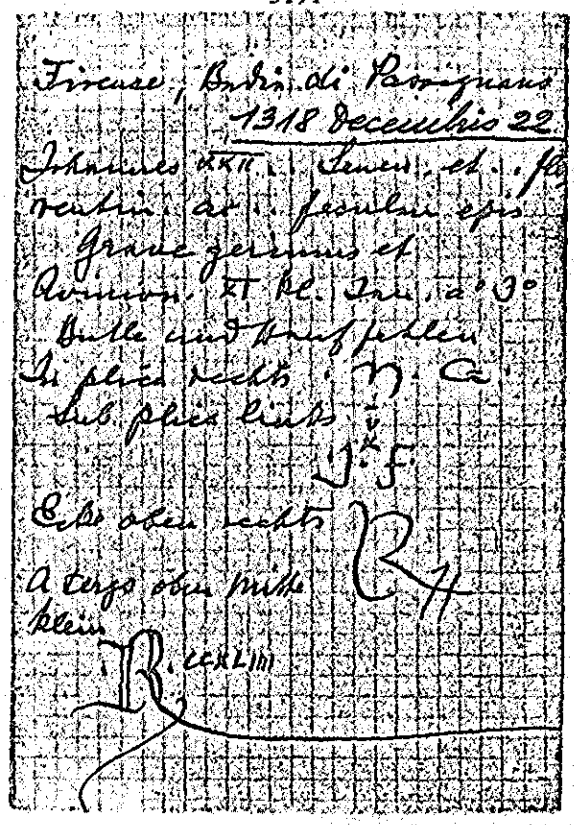

Firenze, Badia di Passignano
1318 Decembris 22

Johannes XXII . . Senen. et . . fl
rentin. ac . . fesulan epis
Grave gerimus et
Avinion. XI Kl. Jan. a° 3°
Bulle und Hanf fehlen
In plica rechts . N. Ca
Sub plica links
J. F.
Ecke oben rechts
A tergo oben Mitte
klein
R. CCXLIIII

5195

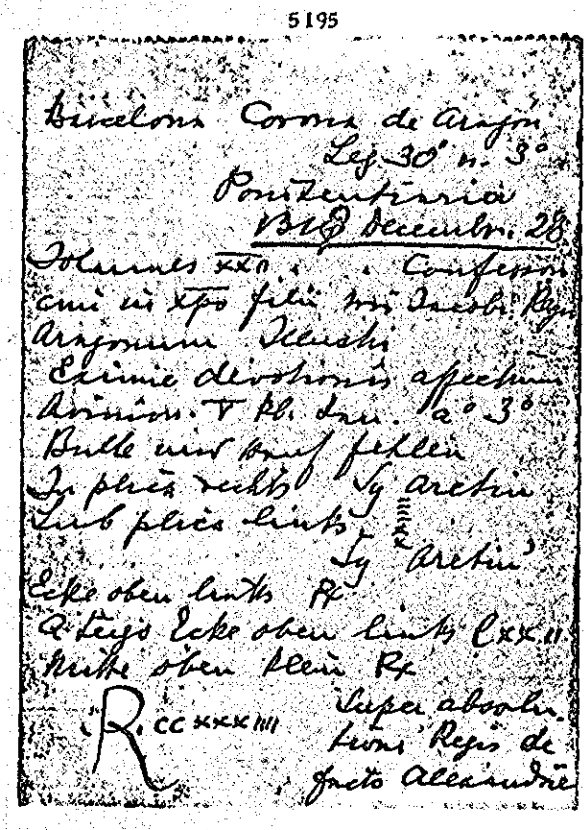

Barcelona Corona de Aragon
Leg. 30° n. 3°
Poniteutiaria
1319 Decembr. 28

Johannes XXII . . Confessor
cui in Xpo filii tui Jacobi Regis
Aragonum Illustri
Eximie devotionis affectum
Avinion. V Kl. Jan. a° 3°
Bulle und Hanf fehlen
In plica rechts Sy aretin
Sub plica links
Sy aretin
Ecke oben links Rx
A tergo Ecke oben links CXXII
Mitte oben klein Rx
R. CCXXXIIII
Super absolu-
tione Regis de
facto Alexandrie

5196

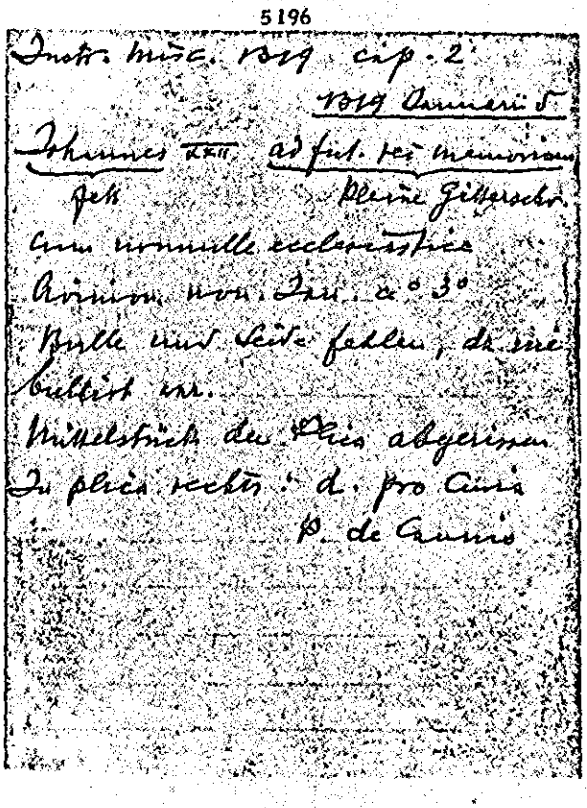

Instr. misc. 1319 cap. 2
1319 Januarii 5

Johannes XXII ad fut. rei memoriam
fett kleine Gitterschr.
cum nonnulle ecclesiastice
Avinion. non. Jan. a° 3°
Bulle und Seide fehlen, da sie
bullirt war.
Mittelstück der Plica abgerissen
In plica rechts . d. pro Curia
P. de Cannis

5197

Karlsruhe 35/6

1319 februarii 13

Johannes XXII .. preposito ecclie S. Widonis

Conqueste sunt nobis

Avinion. IV. febr. a° 3°

Bulle an Hanf

In plica rechts A. de Set

Ecke oben rechts J

5198

Instr. Misc. 1319 cap. 9

1319 Aprilis 1

Joh. XXII mag. Guillermo de Balaeto archidiacono ecclie Foro iuliensi capellano nostro civitatis Beneventan. rectori

Cum venerabilis frater

Avinion. Kal. Aprilis a° 3°

Bulle und Hanf fehlen.

In plica rechts: de Cur

A. Taccon

Ecke oben rechts: [illegible]

A tergo: R LXXXVII

[illegible]

5199

Instr. Misc. 1319 cap. 10

1319 Aprilis 23

Joh. XXII .. archepo Aquen. et Ademaro de Cosso et Petro de Caslucio canonicis Claromontan.

Laudabilia dilecti filii

Avinion. VIII Kal. Maii a° 3°

Bulle und Hanf ausgerissen

In plica rechts: Jo de Flor

In plica Mitte: Ascultata cum regestro. P. de Meonaco

Sub plica links: J. F.

A tergo unten ~~links~~ rechts: R P.

Oben keine Registratur zeichen

5200

Firenze, Carmine di Firenze

1319 Aprilis 26

Johannes XXII .. archepo Pisan. et .. Florentin ac .. Aretin. epis

Dilectos filios .. priorem

Avinion. II Kl. Maii a° 3°

Bulle fehlt, Hanf erhalten

In plica rechts M. de Roc

Sub plica links J. F.

Ecke oben rechts R

A tergo oben Mitte ganz klein R Scc IIII.

5201



Paris Arch. Nat.
J 705 cap. 205 1319 Apr. 29
Clausa
Joh. XXII Carolo clare memorie .. regis Francie filio comiti Marchie
Urget nos sincere
Dat. Avinion. III° Kl. Maii
p. n. a° III°
Datum!

5202

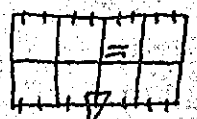

Paris Arch. Nat.
J 705 cap. 206 1319 Apr. 29
Clausa
Breite Ränder
Joh. XXII Carolo clare memorie regis Francie filio comiti Marchie
Literarum tuarum fili
Dat. Avinion. III° Kl. Maii
p. n. ~~[illegible]~~ anno III°
Datum!

5203

Firenze, S. Appollonia di Firenze
1319 Junii 5
Johannes XXII .. priori Fl. secularis ecclesie de Monticellis Florentin. disc.
Dilectarum in Xpo
Avinion. non. Jun. a° 3°
Bulle fehlt, Hanf erhalten
In plica rechts N. de Fratis
Ecke oben rechts
16. 6 hoch
3. 9 plica
21. 9 hoch
Kleinere dicke Schrift



5204

Firenze, S. Appollonia di Firenze
1319 Junii 22
Johannes XXII .. priori secularis ecclesie de Monticellis Florentin. disc.
Conqueste sunt nobis
Avinion. X Kl. Julii a° 3°
Bulle und Hanf fehlen
In plica rechts P. de Cannis
Ecke oben rechts
14. 8 hoch
3. 8 plica
21. 0 breit
Mittelgrosse dicke Schrift schön



5205

Firenze, Pistoia
1319 Junii 24
Johannes XXII .. priori de Poe-
gio Perusin. dioc. ac .. archi-
presbitero eccle Perusin et
.. guardiano fratrum ordinis
Minorum Perusin.
Sua nobis Jacobus
Avinion. VIII Kl. Jul. a° 3°
Bulle fehlt, Hanf erhalten
In plica rechts B. de Vico
Sub plica links ⁝

5206

Instr. Misc. 1319 cap. 15
1319 Junii 29
Joh. XXII .. ep. Auersan. et Urso
Minutulo et Nicolao Vaticillo ca-
nonicis neapolitan.
Dum ad personam
Avinion. III Kal. Julii a° 3°
Bulle und Hanf fehlen.
Grosse Risse im Pergament.
In plica rechts: Anton
Sub plica links: J
P. Reat.
A tergo: A de Vic
R

5207

Staatsarchiv Wien Chronol.
1319 Julii 15
Johannes XXII univ. prioribus
et conventibus O Cartus.
Actus vestros in
Avinion. id. Jul. a° 3°
Bulle und Seide fehlen
In plica rechts. S
Lambt
Sub plica links ⁝
B. de Vidalt
Sonst nichts

5208

49.1 × 22.2
Archives Nationales Paris
L 299 n. 23 1319 Augustii 30
Br. 70.2 hoch 46.5 Plica 11.5
obere Rand 12.8 links 10.4
rechts 10.7
Johannes XXII nobili viro
Matheo de Varennis Militi Ca-
rissimi in xpo filij nri Phi-
lippi Regis Francorum Illustris
Nuper considerantes attentius
Dat Avinion III Kl Septembr a° 3°
Bulle an Hanf
Ohne jede Bemerkung
Eckige spitze Schrift
mit einem betonten Buchstaben
Erste Linie für Oberlängen
Schriftspiegel: 49.1 × 22.2 einschliess-
lich der Oberlängen
mit je zwei Seitenlinien

5209

Instr. Misc. 1319 Cap. 20
1319 Septembris 13
Johannes XXII ad fut. rei memoriam
fett mittelgr. Gitterschrift
Imminente nobis licet.
Avinion. id Sept. a° 4°
Bulle und Seide fehlen
In plica rechts: de Cunis
P. de Cannis

5210

Archives Nationales Paris
L 299 n. 18 1319 Septembris 17
Br. 61. hoch 37.9 plica 8.4
oberer Rand 9.3 links 8.4
rechts 8.4
Johannes XXII . . Abbati
monasterij sancti germani de
Pratis iuxta Parisius et . . Car-
notem ac . . sancti Reguli
Silvanectem & Decanis ecclesiarum
Et si quibuslibet
Dat. Avinion. XV kl. Octobris a° 4°
Bulle an dickem Hanf
In plica rechts: N. G.
Sub plica links: J. F.
A tergo oben Mitte: Johes de Castello
Erste Linie für Oberlängen
Mit 1 betonten Buchstaben
Mit je zwei Seitenlinien

5211

46.2 x 18.9 Rx
Archives Nationales Paris
L 299 n. 18 bis 1319 Septembris 17
Br. 58.7 hoch 38 plica 8.4
oberer Rand 10.7 links 6.5
rechts 6
Johannes XXII
wie in n. 18
Bulle an Hanf
In plica rechts: Jac. G.
Sub plica links G
Sy. Aretin
Darunter auf der plica: Rx N. G.
~~et re ad tax~~ / J R
Ecke oben links: [illegible] J.
Ecke oben rechts: [illegible]
A tergo oben: Johs de Castello
Ganz klein
canda 16 cm [illegible] CCCXXIX

5212

Marseille Archives Départem.
H. O. M. 26
1319 Octobris 9
Johannes XXII . . archepo Ebre-
dunen. et . . epo Vapincen. ac
. . preposito ecclesie Nicien.
Ad hoc nos
Avinion. VII id. Oct. a° 4°
Bulle fehlt, Hanf erhalten
In plica rechts N. Pip
Sub plica links xxxx
P. de Cann.
Ecke oben rechts Rx
A tergo oben Mitte klein sehr
lange candae [illegible] lxxxiiii.

5213

Toulouse, Archives Departem.
H. 34

1319 Octobris 9

Johannes XXII .. archepo
Aquen. et .. epo Regen. ac ..
preposito ecclie Regen.
Ad hec nos
Avinion. VII id. Oct. a° 4°
Bulle an Hanf
In plica rechts pro se et autem
G. Lucan.
Sub plica links x
x
x
x
G. de Valle
Ohne alle weitere Notizen

5214

Instr. Misc. 1319 cap. 27
1319 Novembris 22

Joh. XXII .. epo Semovicen. et Ade-
mario Jovii ac Petro de Caslucio
canonicis Claromonten
Petitio dilecti filii
Avinion. X Pal. Decembris a° 4°
schwärzere Tinte
Plica abgeschnitten Bulle und Hanf fehlen
Sub plica links : x
P. x Reat.

Ecke oben rechts : J

A tergo Ecke oben links : Ja

5215

Firenze, Badia di Passignano
1319 Decembris 8

Johannes XXII .. plebano plebis
de Caprilia Fesulan. dioc.
Conquesti sunt nobis
Avinion. VI id. Dec. a° 4°
Bulle und Hanf fehlen
In plica rechts Jo. de Flor.
Sub plica links --
p Reat.
Ecke oben rechts J

22.0 hoch
4.9 Plica
30.8 breit

Kleine dicke Schrift

5216

Barcelona Corona de Aragón
Leg. 31° n. 42°
de Cur Clausa
1319 Decembr. 12

Johannes XXII Jacobo Regi Ara-
gonum Illustri
Dudum ecclesia Toletan.
Avinion. II id. Dec. a° 4°
Bulle und Hanf fehlen
[In plica rechts] de Cur
A. Taccon.

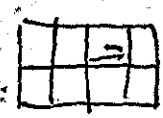

Ränder abge-
schnitten

5217

Arch. Arcis
Arm. C fasc. 5 cap. 6
1319 Decembris 31
Joh. XXII universis et singulis
sociis de societate Perutiorum
de Florentia
Exposuit nobis dilectus
Avinion. II Kl. Jan. a° 4°
Plica ganz abgeschnitten
Zahlreiche und lange Verbes-
serungen.

5218

Karlsruhe
43/216
1320 Januarii 12
Johannes XXII .. decano et ..
cantori ac .. scolastico ecclie
S. Bartholomei Frankenfor-
den. Magnatin. dioc.
Conquesti sunt nobis
Avinion. II Id. Jan. a° 4°
Bulle und Hanf fehlen
In plica rechts R
Jo. Ni
Ecke oben rechts J

5219

Bull. gen. I cap. 52
1320 Januarii 28
Johannes XXII ad fut. rei mem.
fett mittelgross fett eng mittelg. Gott
Inter curas assiduas
Avinion. XIII Kal. febr. a° 4°
Bulle und Seide ausgerissen
In pl. rechts: de Cur.
B. de Sca Speria

5220

Toulouse Archives Départem.
H. 34
1320 Februarii 4
Johannes XXII .. officiali Lodo-
ven.
Ad audientiam nostram
Avinion. II Non. febr. a° 4°
Bulle an Hanf
In plica rechts R Boerii
Sub plica links S
Ecke oben rechts J
Ohne Registratur – R.

5221

Datum Clausa

Archives Nationales Paris

L. 299 n. 24 1320 Februarii 7

Br 4 8.7 Ab oberer Rand 10.6
links 8.5 rechts 8.8

Johannes XXII Carissime in
xpo filie Johe Regine Francie
et Navarre Illustri
Serenitatis Regie lras
Dat. Avinion. vij Idus Februarii
a° 4°

Bulle und Hanf fehlen
Erste Linie für Oberlängen
Ohne jeden betonten Buchstaben
8.2 cm vom unteren Rande
abgeschnitten

Datum!

Mit je zwei Saturlinien

5222

Karlsruhe
38/65

1320 februarii 13

Johannes XXII .. decano ecclesie
Sancte Trinitatis Spiren.
Ad audienciam nostram
Avinion. id. februarii a° 4°
Bulle an Hanf
In plica rechts B. de Pont
Sub plica links -5-
Anton

Ecke oben rechts

5223

Toulouse, Archives Départem.
St. Sernin

1320 Martii 15

Johannes XXII .. officiali Riven
Ad audienciam nostram
Avinion. id. Martii a° 4°
Bulle an Hanf
In plica rechts pro dno vicecan.
J. F.

In plica links -5-
Ecke oben rechts

A tergo pro domino vice
cancellario

5224

Toulouse, Archives Départ.
St. Sernin

1320 Martii 18

Johannes XXII .. archidiacono
Montispensati in ecclia Catur.
cen.
Ad audienciam nostram
Avinion. XV kl. aprilis a° 4°
In plica rechts
G pro persona dni vicecancellarii
Jo Gam
Sub plica links -5-

Ohne weitere Notizen

De decimis mon. S. Satur-
nini

5225

Toulouse archives Départem.
St. Sernin

1320 Martii 18

Johannes XXII .. officiali Agen-
nen.
ad audientiam nostram
Avinion. XV kl. Aprilis a° 4°
Bulle an Hanf
In plica rechts
pro persona p. dni vicecanc.
R. Boerii
Sub pl. links –
A tergo oben
Bernardus de Gorrico pro
domino vicecancellarii

5226

Karlsruhe
Salem 4/47

1320 Aprilis 23

Joh. XXII .. epo Augusten. et..
abbati monasterii Augie maio-
ris Constantien. dioc. ac .. deca-
no eccle Constantien.
Ad hoc nos
Avinion. X kl. Maii a° 4°
Bulle und Hanf fehlen
In plica rechts N. V. ..
Sub plica links xxxx
P. de Cann
Sub plica links Brig
Rx Jo N et. re. ad tax
p. de Cann
A tergo mitte oben R. DCLXXXVIII

5227

Avignon Archevêché d'Avignon
G. 7

1320 Maii 1

Johannes XXII unio. habitato-
ribus castri de Sade Avin. dioc.
Exhibita nobis vestra
Avinion. kl. Maii a° 4°
Bulle an Seide
In plica rechts de Cur
B. de vico
Sub plica links c)
Rx Jac ... de Cur ....
Ecke oben rechts Rx
A tergo R. l IIII

5228

Barcelona Corona de Aragón
fehler Leg. 31° n. 52°

1320 Maii 10

Johannes XXII dilecto filio [fehlt
nobili viro] Jacobo primogeni-
to cum etc. Jacobi Regis Arago-
num Illustris Ord. Hospitalis S.
Johannis Jerosol.
Habet in nobis
Avinion. VI id. Maii a° 4°
Bulle an Seide
In plica rechts P. Sch
Sub plica links 9 xx
Anton
Ecke oben rechts Rx
A tergo oben mitte klein
R. DCCXLV

5229

Barcelona Corona de Aragón
Leg. 31° n. 53°
1320 Maii 10
Johannes XXII dil. filio [fehlt nobili viro] Jacobo primogenito cum etc. Jacobi Regis Aragon Illustris Ord. Hospitalis S. Johannis Jerosol.
Tue devotionis sinceritas
Avinion. VI id. Maii a° 4°
Bulle an Seide
In plica rechts P. Reat
Sub plica links V X
Anton
Ecke oben rechts Rx
A tergo oben Mitte klein R. DCCXLVII
vorne Rand oben Mitte suppl. Dat

5230

Montpellier, ville de montp.
2. V Louvet 2797
1320 Maii 26
Johannes XXII Firmino Catalani perpetuo capellano altaris ecclie S. Marie de Boconeto Magalonen. diocesis
Justis petentium desideriis
Avinion. VII kl. Junii a° 4°
Bulle und Seide fehlen
In plica rechts R. de Chimayraco
Sub plica links — —
Antonius
Ecke oben rechts J
A tergo Ecke oben links L
Kein Rx

5231

Instr. misc. 1320 cap. 15
1320 Junii 4
Johannes XXII Mag. Guillermo de Balaeto archidiacono Foroculien. capellano nostro Campanie Maritimeque rectori.
Cum nonnulli ecclesiarum
Avinion. II non. Junii a° 4°
Bulle und Hanf ausgerissen.
In plica rechts: de Cur
Jo. de Flor
Rand oben Mitte: cor
Ecke oben rechts Rx links: l
Unter dem Bug links: Rx Jo de
Pon. de Cur. et statim
P. de Caum
A tergo: Rx c

5232

Instr. miscell. 1320 cap. 15a
1320 Junii 5
Joh. XXII Guilielmo de Balaeto archidiacono Foroculien. capellano nostro Campanie Maritimeque rectori
Licet de singulis
Dat. Avinion. non. Jun. a° 4°
Bulle und Hanf fehlen.
In plica rechts: de Curia
Sy Aretinus
In plica Mitte: [illegible] Sy

5233 (recto)

Arch. Arcas
Arm. C fasc. 27 cap. 12
1320 ~~Augusti~~ Julii 25
Iohannes XXII filiabus ..
priorisse et sororibus monas-
terii de Bellomonte siti
in Valencenis, quod per
priorissam gubernatur
OSAug. secundum instituta
et sub cura fratrum ordinis Pre-
dicatorum viventibus tam pre-
sentibus quam futuris Camera-
cen. dioc.
Sacra vestra religio
Avinion. VIII kl. Augusti a° 4°
Bulle und Seide fehlen

5233 (verso)

In pl. rechts: [illegible]
Ste. de Gardaga
Sub pl. links: ≡ ∨ × ×
P. de Cann
" " " Aug.
Rx G. de Castell
P. de Cann.

5234

48.2 x 29.1
Archives Nationales Paris Rx
L 299 n. 25 1320 Augusti 5
Br. 63.7 hoch 45.4 Plica 5.8
oberer Rand 10.5 links 8
rechts 7.5
Iohannes XXII . . sancti
Germani de Pratis et . . sancte
Genovefe in monte Parisien Mo-
nasteriorum abbatibus ac . . The-
saurario ecclie Sbroycen
Personas dilectorum filiorum
Dat Avinion non Augusti a° 4°
Bulle fehlt, Hanf erhalten
In plica rechts: pro Antonio
Pascalis
Sub plica links: 9 × × ×
P. de Cannis
Ecke oben rechts: Rx
A tergo oben mitte: I de Meudone
Erste Linie für Oberlängen, mit 1 betonten Buchst.
Rx ♡CCCCIII
Mit je zwei Leitenlinien

5235

Ascultata cum Regestro
Archives Nationales Paris
L 299 n. 25 bis 1320 Augusti 5
Br. 62.3 hoch 45. Plica 4.9
oberer Rand 9. links 5.
rechts 4.9
Iohannes XXII
wie in n. 25
Bulle fehlt, Hanf erhalten
In plica rechts: Jo de Treb
In plica links: Ascultata cum
Regestro. P de Meunaco
Sub plica links: × × ×
P. de Cap
A tergo oben mitte: G de Linais
Erste Linie für Oberlängen
mit einem betonten Buchstaben
Register

5236

Ascultata cum Regestro

Archives Nationales Paris

L 299 n. 26 1320 Augusti 5

Br. 66.5 hoch 42. Plica 9.3
oberer Rand 10.2 links 7.2
rechts 7

Johannes XXII (Mainsculae)
Thesaurario et Canonicis Capelle Regalis Parisien
Personas nras instutum
Dat Avinion non Augusti a° 4°

Bulle und Seide fehlen
In plica rechts: N. Gaytan
" links: Ascultata cum Regestro. P. de Mennaco
A tergo oben Mitte: G. de Linays

Erste Linie für Papstnamen und Gitterschrift
Spätere regelmässige Schrift

Registraturzeichen fehlt

mit je zwei Seitenlinien

5237

Archives Nationales Paris R

L 299 n. 27 1320 Augusti 5

Br. 60.7 hoch 42.9 Plica 7
oberer Rand 10.5 links 8.5
rechts 7.8

Johannes XXII (Mainsculae)
Thesaurario et Canonicis Capelle Regalis Parisien
Personas nras instutum
Dat Avinion non Augusti a° 4°

Bulle und Seide fehlen
In plica rechts: B. Mediol
Sub plica links: ≡ X
P. de Caun
Ecke oben rechts: R
A tergo oben Mitte: J. de Mendone
darunter klein mit
18.4 cm Canda nach links R ꝯccc ꝯ
Erste Linie für Papstnamen und Oberlängen

Mit je zwei Seitenlinien

5238

Bull. Gen. I cap. 54
1320 Sept. 27

Johannes XXII ad fut. rei mem.
fett mittelgross gr. eng. mitteldick Git.
Ad apostolatus nostri
Avinion. V Kl. Oct. a° 5°
nachgetragen
Rund herum beschnitten
Bulle und Seide fehlen
A tergo oben R

A tergo über der Bulle: R

5239

Instr. Misc. 1320 cap. 4
1320 Octobris 21

Joh. XXII .. Cathanien. et .. Taoren. episcopis.
Ad nostri apostolatus
Avinion. XV Kal. Sept. a° 4°
Bulle und Hanf fehlen
In plica rechts: de Caun
P. de Pon
Ecken oben: ⌊ und R

A tergo: R LXII (?)

5240

Karlsruhe
St. Beasien 72
VB 20 Novembris 5
Iohannes XXII .. thesaurario eccle-
sie Thuricen. Constantien. dioc.
dilectorum filiorum .. abbatis
Avinion. Non. Nov. a° 5°
Bulle an Hanf
In plica rechts N. G.
Ecke oben rechts J

5241



Paris Arch. Nat.
J 706 cap. 219 VB 20 Nov. 28
Clausa
Ioh. XXII Pho regi
Francie et Navarre
illustri
Sicut audivimus excellentia
Dat. Avinion. IIII° kl. Dec. p. n.
a° quinto

5242

Arch. Arcis
Arm. C fasc. 11 cap.
VB 20 Decembris 20
Ioh. XXII magistro Hugoni de Hen-
golisma archidiacono de Bili-
omo in ecclesia Claromonten.
apostolice sedis nuntio
Dudum perducto ad
Avinion. XIII kl. Ianuarii a° 5°
Bulle an Hanfschnur
In pl. rechts: de Cur
Io de Anag
Ecke oben rechts: Px

5243

Instr. Misc. Bkt cap. 1
VB 21 Ianuarii 2
Ioh. XXII .. decano eccle Rothomagen.
Nuper dilectus filius
Avinion. IIII non. Ianuarii a° 5°
Bulle und Hanf fehlen
In plica rechts: de Cur
N. Vall.
Ecke oben rechts: Px
Linker Rand abgerissen

5244

Bull. Gen. I cap. 55

1321 Januarii 25

Joh. XXII. epo Cataven. et .. abbati monasterii S. Trinitatis Militensis ac mag. Guillermo de S. Victore preposito eccle S. Petri de Foresta cat II Aquinat. dioc. familiari nro apostolice sedis nuntio

Significavit nobis carissimus

Avinion. VIII Kl. Febr. a° 5°

Correcturen

Bulle und Hanf fehlen

Plica abgeschnitten

Trente als Heftumschlag.

5245

Avignon Arch. Départem. St. agricole 4

1321 Januarii 29

Johannes XXII ad perp. rei mem.

Inter cetera desiderabilia

Avinion. IIII Kl. febr. a° 5°

Bulle und Seide fehlen

In plica rechts

A de mat. dni nri

Sy Aretin

Sub plica links c) und Rx H. de Tamquore A et stati set remitte ad Taa.

P. de Cannis

Ecke oben rechts Rx

a tergo klein

Rx CXXIII

5246

Avignon, archives Départem. St. agricole 4

1321 Januarii 30

Johannes XXII ad perp. rei mem.

Nuper ad divini

Avinion. III Kl. febr. a° 5°

Bulle und Seide fehlen

In plica rechts

A de mat. dni nri

Eustach

Sub plica links c) und Rx Jo de Anagnia et re. ad Taa

P. de Cann.

Ecke oben recht Rx

a tergo

Rx mit Zahl abgerieben

5247

Instr. misc. 1321 cap. 5

1321 februarii 6

Joh. XXII Petro tit. S. Potentiane presbitero cardinali

Cum olim mercatores

Avinion. VIII id. Febr. a° 5°

Bulle und Hanf ausgerissen.

In plica rechts: de Cur

G. de Castello

Ecke oben links: [illegible] Jo. [illegible]

Ecke oben rechts: Rx

Unter Bug links: Rx ~~Jar Pascat de~~ Cur. et cito. J. P. und daneben

Rx a Setia de Cur. et cito. J. P.

a tergo: Rx CXXVIII

Photo

5248

Arch. Arcis
Arm. C fasc. 69 cap 6
1321 februarii 13
Joh. XXII .. epo Spiren.
Super gregem dominicum
Avinion. IV. Febr. a° 5°
Bulle an Hanfschnur
In pl. rechts: N. Vall.
Sub pl. links: I x
P. de Cann.
" " " auf dem Bug:
R Luca
P. de Cann.
Ecke oben links: |
" " rechts: R
A tergo oben Mitte:
Petrus de Verulis
R CCCLXXIX

5249

Instr. Misc. 1321 cap. 6
1321 februarii 16
Joh. XXII magistro civium ac universis consulibus civitatis et dioc. Ratispon.
Sacro sancta Romana
Avinion. XIII° Kal. Marcii a° 5°
I in Johannes schwarz, aber einzelne grosse Ligaturen.
Bulle und Hanf fehlen.
In plica rechts: R. de Chameyrac
A tergo: Petrus de Tampoone

5250

Instr. Misc. 1321 cap. 7
1321 februarii 17
Joh. XXII Guillermo Sabinen. epo aplice sedis legato
Attendens providā sapiens
Avinion. XII Kal Marcii a° 5°
Bulle und Hanf fehlen.

5251

Firenze, Badia di Ripoli
1321 februarii 18
Johannes XXII .. epo Wlteran et .. de Sancto Galgano et .. sancti Salvatoris de Septimo Wlteran. et florentin. dioc. monasteriorum abbatibus
Militanti ecclesie licet
Avinion. XII Kl. Martii a° 5
Bulle und Hanf fehlen
In plica rechts P Set
Sub plica links xxxx
Ecke oben rechts P de Cann.
R A tergo oben Mitte klein R CCCLXXXII

5252

Instr. Misc. B 21 cap. 13

B 21 Martii 22

Johannes XXII ad fut. rei mem.
fett mittelgr. dünne Gitter

Gerentes ad statum

Avinion XI Kl. Aprilis a° 5°
dünnere Schrift andere Tinte

Bulle und Seide fehlen

In plica rechts: de Cur

P. de Caunis

5253

Instr. Misc. B 21 cap. 14

B 21 Martii 22

Joh. XXII mag. Guillermo de Balaeto archidiac. Forsculien. Campanie Maritimeque rectori capellano nostro.

Dudum felicis recordationis

Avinion XI Kal. Aprilis a° 5°

Text hört auf der Mitte des Blattes auf; riesige plica.

Bulle und Hanf fehlen.

In plica rechts: de Cur.

A. Barrerie

5254

Instr. Misc. B 21 cap. 15

B 21 Martii 22

Joh. XXII Guillermo de Balaeto ... aten. Campanie Maritimeque rectori capellano uro

Intendentes carissimo in

Avinion XI Kal. Aprilis a° 5°

Mittlerer Theil fast ganz zerfressen

Löcher unten rechts.

Bulle und Hanf fehlen.

In plica rechts: de Cur

R. Boerii

5255

Instr. Misc. B 21 cap. 16

B 21 Martii 31

Johannes XXII ad fut. rei mem.
fett grössere stärkere Gitter

Gerentes ad statum

Avinion II Kal. Aprilis a° 5°

Bulle und Seide ausgerissen.

Löcher

In plica rechts: de Cur

P. de Caunis

5256

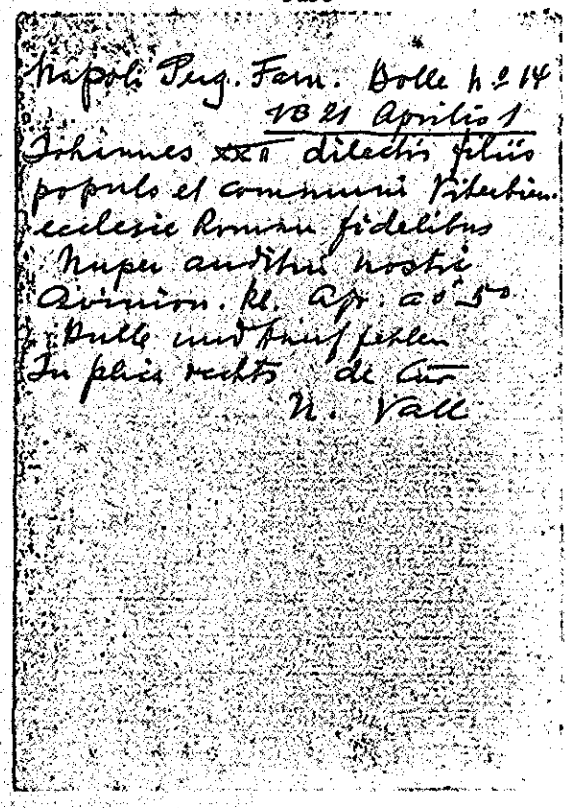

Napoli Perg. Farn. Bolle n° 14
1321 Aprilis 1
Johannes XXII dilectis filiis
populo et communi Viterbien.
ecclesie Roman fidelibus
Nuper auditui nostri
Avinion. Kl. Apr. a° 5°
Bulle und Hanf fehlen
In plica rechts de Cur
N. Vall

5257

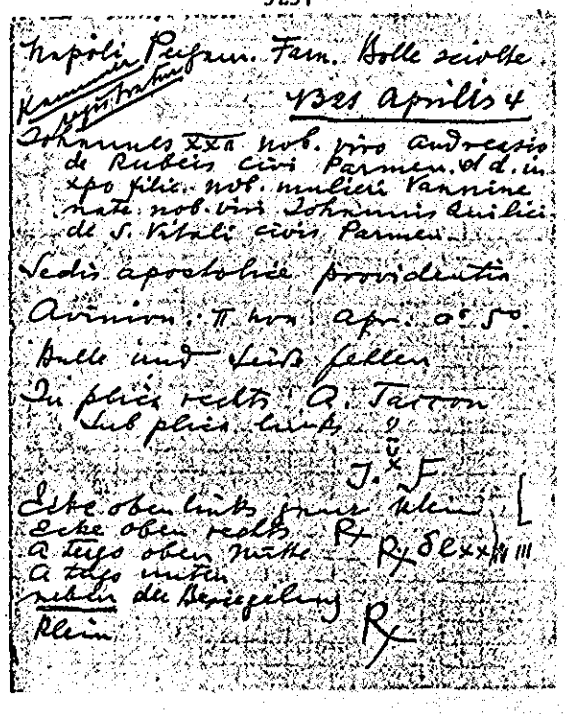

Napoli Pergam. Farn. Bolle sciolte
Kammer registratur
1321 Aprilis 4
Johannes XXII nob. viro Andreasio
de Rubeis civi Parmen. et d. in
xpo filie nob. mulieri Vannine
nate nob. viri Johannis Quilici
de S. Vitali civis Parmen.
Sedis apostolice providentia
Avinion. II non. Apr. a° 5°
Bulle und Seide fehlen
In plica rechts A. Tarron
Sub plica links
J. F
Ecke oben links ganz klein
Ecke oben rechts Rx
A tergo oben Mitte Rx δ l xx III III
A tergo unten
neben der Besiegelung
klein Rx

5258

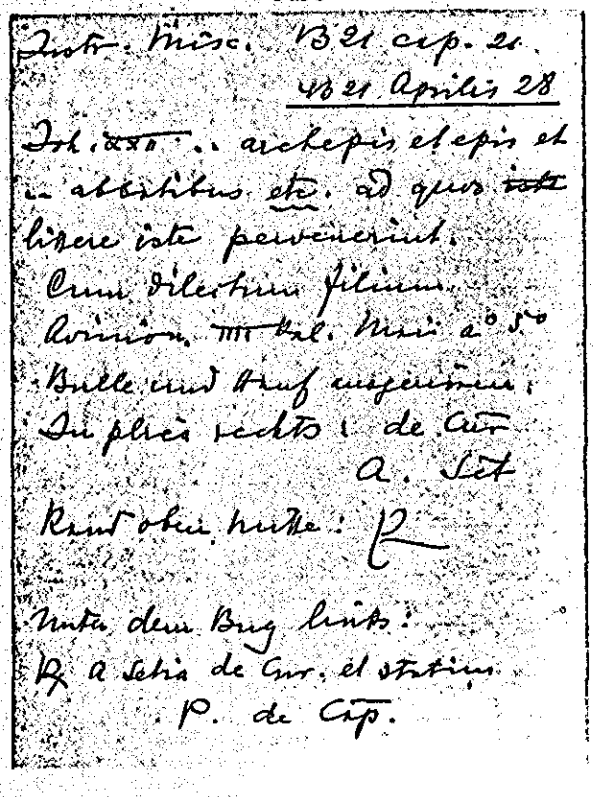

Instr. Misc. 1321 cap. 21
1321 Aprilis 28
Joh. XXII .. archepis et epis et
.. abbatibus etc. ad quos ~~iste~~
littere iste pervenerint.
Cum dilectum filium
Avinion. IIII Kal. Maii a° 5°
Bulle und Hanf ausgerissen.
In plica rechts: de Cur
A. Set
Rand oben Mitte: R
Unter dem Bug links:
Rx A Setia de Cur. et statim
P. de Cap.

5259

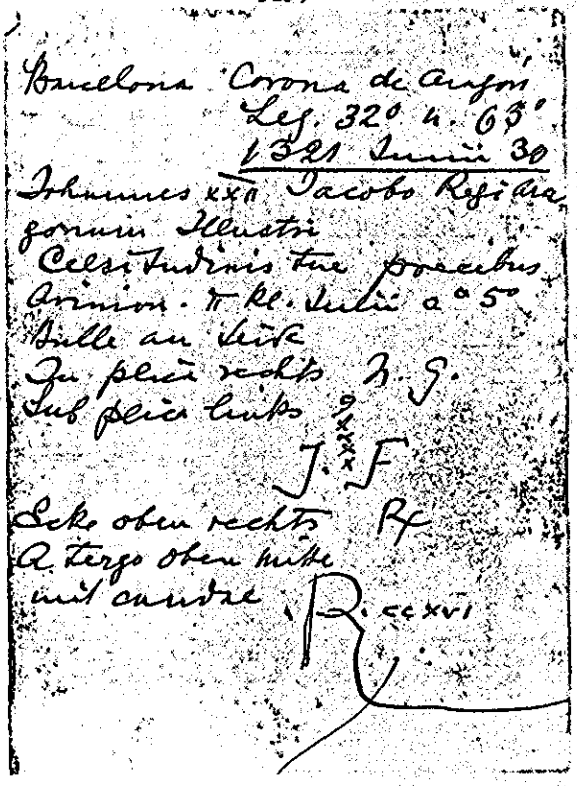

Barcelona Corona de Aragon
Leg. 32° n. 63°
1321 Junii 30
Johannes XXII Jacobo Regi Ara-
gonum Illustri
Celsitudinis tue precibus
Avinion. II Kl. Julii a° 5°
Bulle an Seide
In plica rechts N. G.
Sub plica links
J. F
Ecke oben rechts Rx
A tergo oben Mitte
mit caudae R. CCXVI

5260

Arm. C. fasc 38 cap. 13
1321 Julii 8
Joh. XXII universis archiepis et epis per regnum Sicilie ultra Farum constitutis
Multe necessitatis oneribus
Avinion. VII id. Julii a° 5°
Bulle und Hanf fehlen
In plica rechts: de Cur
Lucas
A tergo oben mitte: Rx CLXXXXIII

5261

Instr. Misc. 1321 cap. 31
1321 Julii 8
Joh. XXII universis archiepis et epis et electis etc. per regnum Sicilie ultra Farum constitutis
Multe necessitatis oneribus
Avinion. VIII id. Julii a° 5°
Bulle und Hanf fehlen.
In plica rechts: de Cur
N. Ray
Ecken oben: ·|· und Rx
A tergo: Rx CLXXXXIIII

5262 (recto)

Instr. Misc. 1320 cap. 25
1321 Julii 8
Joh. XXII .. archiepo Ravennat. eiusque suffraganeis et electis, abbatibus etc. per Ravennat. provinciam constitutis
Multe necessitatis oneribus
Avinion. VIII id. Julii a° 5°
Bulle und Hanf ausgerissen.
In plica rechts: G de Cur
H. de Camaiore
Sub plica links: Rx P. Reat. de Cur et statim sic quod cras possit bullari.
Rand oben mitte Rx
Ecken oben: ·|· und Rx
A tergo: Rx CLXXXXII

5262 (verso)

Stark verbessert im Texte und auf dem Rande; die neue verbesserte Urkunde auch für Ravenna aber sub data VIII Kal. Januarii a° 6°

5263

Instr. Misc. 1321 cap. 33

1321 Julii 11

Johannes XXII ad fut. rei mem.

fett . mässig grosse Gitterschr.

Tersam Sanctam quam

Avinion. V id. Julii a° 5°

Bulle und Seide fehlen.

In plica rechts: de Cur

B. de Scā Speria

Ecken oben: ·|· und ℞

A tergo ℞ CLXXVIIII

In plica mitte!

Vacat, quia non continet nomina cardinalium qui ordinationi huiusmodi presentes fuerunt, ~~fuit~~ fiat quia correcta hoc modo et ~~bullata~~ bulletur

5264

Avignon, Arch. Départem.

St. agricole 4

1321 Septembris 30

Johannes XXII ad perpet. rei mem.

Nuper ad divini

Avinion. II kl. octobris a° 6°

Bulle an Seide

In plica rechts Jo. Ni

Sub plica links x x x x

P. de Cap

5265

Arch. Arcis

Arm. XII cap. 3 cap. 113

1321 Oct. 21

Joh. XXII .. epo Asisinat et inquisitoribus heretice pravitatis in provintia beati Francisci

Dudum ad nostri

Avinion. XII kl. nov. a° 6°

Bulle an Hanfschnur

In pl. rechts: de Cur

B. Med.

5266

Instr. Misc. 1321 cap. 42

1321 octobris 25

Joh. XXII .. duci, consilio et communi Venetorum

Propter dampnande rebellionis

Avinion. VIII kal. Novembris a° 6°

Bulle und Hanf fehlen

In plica rechts: de Cur

G. Arn di

Ecken oben: ·|· und ℞

A tergo: ℞ XLIX

5267

Instr. misc. 1321 cap. 43
1321 Nov. 3

Johannes XXII ad fut. rei mem
Jett. Klein Kleine mittelstarke Gitter.
Ad ecclesiam Bracharen.
Avinion. III non. Nov. a° 6°
Bulle und Seide fehlen
~~Rechts~~ Links eingerissen

5268

Instr. misc. 1321 cap. 44
1321 Nov. 3

Joh. XXII .. decano et capitulo eccle
Bracharen.
Ad ecclesiam Bracharen.
Avinion. III non. Nov. a° 6°
Bulle und Hanf fehlen
In plica rechts: de Cur
G. de Valle
Oben beschädigt.

5269

Marseille Archives Départem.
H. O. m. 27 1321 Novembris 17

Johannes XXII archepis et epis
ac capitulis ecclesiarum Cathe
dralium seu eorum vicariis
per Arelaten. Aquen. Ebredunen.
Viennen. Lugdunen. Tarantasien. et Bisuntin. provincias
citra Rodanum necnon per om
nes terras imperii constitutis
exemptis et non exemptis ad
quos presentes littere pervene
rint
Dudum ad relevandum
Avinion. XV kl. Decembr. a° 6°
Bulle und Hanf fehlen
In plica rechts
Jo Cant
Sub plica links LXXX
R. Roer

5270 (recto)

Arch. arcis
Arm. C fasc. 8/9 cap. 6
1321 Novembris 28

Joh. XXII Maso Sedernelli et Cappo
Corteselli Perusiorum, Petro Jus
gialferri et Philippo Leonis
Bardorum societatum de Floren
tia mercatoribus et sociis in civi
tate Pisarum commorantibus
Volentes quod pecunia
Avinion. IIII kl. Dec. a° 6°
Bulle und Hanf fehlen
In pl. rechts: Gaucelmus
Sub pl. links Bug
Rx R. Boerg de Cur et statim secre
te de mandato dni vre
P. de Camp.

5270 (verso)

~~A te~~
Ecke oben rechts: R
A tergo oben mitte:
R XXVI

5271

Arch. Arcis
Arm. C fasc. 14 cap. 3
1321 Novembris 28
Joh. XXII .. archiepo Pisan.
Volentes quod pecunia
Avinion. IIII kl. Dec. a° 6°
Bulle fehlt, Schnur erhalten
In pl. rechts: Gancelmus
Sub pl. links: 9
Ecke oben links: | rechts: R
A tergo mitte oben R XXVI

5272

Instr. Misc. 1321 cap. 45
1321 Nov. 28
Joh. XXII Maso Sedervelli et Cappo Corteselli Perusin. ... et Taglia ferri et Philippo Leonis Bardorum societatum de Florentia mercatoribus et sociis in civitate ... morantibus
Volentes quod pecunia
Avinion. IIII kal. Dec. a° 6°
Bulle und Hanf fehlen
Wasserflecken, links Loch.
In plica rechts: de Cur
R. Boerii
Ecken oben: | nur R
A tergo: R CXVI (?)

5273

Arch. Arcis
Arm. C fasc. 65 cap. 5a
1321 dec. 8
Joh. XXII universis archepis et epis per regnum Siciliae citra Farum constitutis
Sponsi celestis mira *
Bulle fehlt. Hanfschnur erhalten
In pl. rechts: de Cur
Jo. de Treb.
Ecke oben rechts: R
A tergo oben mitte: R XXXI

* Dat. Avinion., II id. dec., a. VI

5274

Instr. misc. B21 cap. 46
B21 Dec. 8
Iohannes XXII uni versis archepis et epis per regnum Sicilie citra Farum constitutis
Exurgat Deus et
Avinion VI id Dec. anno 6°
schwarzen Tinte
Bulle und Hanf fehlen
In plica rechts: de Cur
Iac Adin
Ecke oben rechts: 22
A tergo: R XXVIII
Rand oben Mitte: + fiat gstia dano

5275

Instr. misc. B21 cap. 47
B21 Dec. 8
Ioh. XXII .. archepo Maguntin. eiusque suffraganeis
Sponsi celestis mira
Avinion. VI id. Dec. a° 6°
Bulle und Hanf fehlen.
In plica rechts: de Cur
A. Raynaldi

5276

Instr. misc. B21. cap. 48
B21 Dec. 8
Iohannes XXI .. archepo Treveren. eiusque suffraganeis
Sponsi celestis mira
Avinion. VI id. Decembris a° 6°
Bulle und Hanf fehlen
In plica rechts: de Curia
A. Tarron
In plica links radirt dreizeiliges i. e. m. .. archepo Maguntin. etc.
(nicht lesbar)

5277

Instr. misc. B21 cap. 49
B21 Decembris 8
Ioh. XXII .. archepo Treveren. eiusque suffraganeis
Exurgat Deus et
Avinion. VI id. Dec. a° 6°
Bulle und Hanf fehlen
In plica rechts: de Cur
Iac Pascalis

5278

Instr. misc. 1322 cap. 1
1321 ~~Nov.~~ Dec. 8
Joh. XXII .. archeps Magdeburgen.
eiusque suffraganeis
Exurgat Deus et
Avinion. VI id. ~~Nov.~~ Dec. a° 6°
Ganz zerfressen

5279 (recto)

Instr. misc. 1321 cap. 50
1321 Decembris 23
Joh. XXII mag. Aymerico de Castro-
lucii archidiacono Transuigennen
in ecclia Turonen. capellano
nro provincie Romandiole rectori
Cum nonnulle persone
Avinion — a° 6°
Plica, war aber nie bullirt
Als Minute benutzt und datum
nachgetragen: F Kal. Januarii
additio Rand links unterzeichnet:
F / A° : B° ..., (verte)
In plica rechts: de Cur
G. de Castello
Unter dem Bug links: R. G. de Castello
de Curia et cito. P. de Cap

5279 (verso)

Rand oben Mitte: [illegible]
A tergo oben Mitte ganz klein
R.

5280

Arm. C fasc. 42 cap. 13
1322 Januarii 28
Joh. XXII .. patriarche Aquile-
gen. eiusque suffraganeis
Prophanus hostis et
Avinion. V Kl. Febr. a° 6°
Bulle fehlt. Hauf vorhanden
In pl. rechts: de Cur
B. Med.

5281

Arm. C fasc. 38 cap. 4
1322 februarii 1
Ioh. XXII magistro Guillermo de Balaeto archidiacono Foroiulien. capellano nostro Canipanie Maritimeque rectori
Dudum fidedigne insinuatione
Avinion. kl. februarii a° 6°
Bulle fehlt. Hanfschnur erhalten
In pl. rechts: Gauzelmus
T 6 A tergo über der Besiegelung: T.

5282

Instr. misc. 1322 cap. 4
1322 febr. 24
Ioh. XXII .. abbati monasterii S. Savini de Muntion. Pisan. dioc. et Petro de Bavis archidiacono Combralie in ecclesia Lemovicen. ac Petro Raymundi priori fratrum ord. Pred. Caturcen.
Ad nostri apostolatus
Avinion. VI kl. Martii a° 6°
Bulle und Hanf ausgerissen
In plica rechts: de Cur
P. Mar

5283

Instr. misc. 1321 cap. 11
1322 Martii 3
Ioh. XXII mag. Guillermo de Balaeto archidiac. foroiulien. capellano nostro civitatis Benenventan. rectori.
Cum decima dudum
Avinion. V non. Marcii a° 6°
Bulle und Hanf ausgerissen.
In plica rechts: de Cur
Tho Pusin'

5284

Arch. Arcis
Arm. C fasc. 9 cap. 5
1322 Martii 26
Iohannes XXII ad perp. rei mem.
Quia nonnumquam quod
(Avinion) VII kl. Aprilis a° (6°)
Bulle an Seidenfäden
Rechter Rand und ganze rechte Ecke unten fehlen

5285

Arch. Arcis
Arm. C-fasc. 9 cap. 6
1322 Martii 26
Johannes XXII ad perp. rei mem.
Quia nonnunquam quod
Avinion. VII Kl. Aprilis a° 6°
Bulle an Seidenfäden
In pl. rechts: de Cur
H. de Caucaiore

5286

Avignon Ville d'Avignon
Boîte 2
1322 Martii 28
Innocentius VI ad perp. r. mem.
Hiis que pro
Avinion. V Kl. Apr. a° 6°
Bulle fehlt, Seide erhalten
In plica rechts Jo Huguitionis
Sub plica links l
Jo de Seduno
Ecke oben rechts
A tergo einfach
mittelgross

5287

Toulouse, Archives Départem.
H. 34.
1322 Maii 8
Johannes XXII .. epo Agennen.
et .. abbati mon. Moysiacen.
Caturen. Dioc. ac .. praeposito
ecclesie Nemausen.
Ad hoc nos
Avinion. VIII id. Maii a° 6°
Bulle fehlt, Hanf erhalten
In plica rechts Jo. Cam.
Sub plica links
R. Boce
In plica mitte scheinbar (sehr
abgerieben)
Sonst ohne jede Notiz

5288

Instr. misc. 1322 cap. 12
1322 Maii 15
Johannes Vbaldo electo Foropopulien
Gitter gewöhnl. kleine Schrift
Dudum personam tuam
Avinion. id. Maii a° 6°
Bulle und Seide fehlen
In plica rechts: A. Set
Sub plica links: V
P. de Cap
A tergo oben: prorogatur

5289

Arm. C. fasc. 42 cap. 15
1322 Maii 18
Joh. XXII .. archepo Salzeburgen.
eiusque suffraganeis
Dudum in nostram
Avinion. XV Kl. Junii a° 6°
War nie besiegelt. Mit plica
In plica rechts: de Cur
Ganoellinus

5290

Firenze, Pistoia
Clausa
1322 Maii 23
Johannes XXII .. potestati, ..
capitaneo, consilio et com-
muni Pistorien.
Quanto ferventius vos
Avinion. X Kl. Jun. a° 6°
A tergo unten links umge-
kehrt [in plica] · de Cur.
· A · arn di
A tergo unten Mitte
... ad unanimitatem

5291 (recto)

Arch. Arcis
Arm. C fasc. 68 cap. 7
1322 Junii 1
Joh. XXII patriarchis, archiepis et
epis et fratribus Predicatorum et
Minorum ordinum inquisitoribus
heretice pravitatis ad quos littere
presentes pervenerint
Dudum fidedigna relatio
Avinion. Kl. Junii a° 6°
Bulle an Hanfschnur
In plica rechts: h. Pip
Sub pl. links: I x x x
P. de Cipp
Ecke oben links:
[illegible] .. [illegible] d. p. et quatuor
Ecke oben rechts: [illegible]
verte

5291 (verso)

A tergo oben Mitte
frater Franciscus sotius
procuratoris ord. fratr. minor.
R MCLXXXIX

5292

Karlsruhe
43/38a
1322 Junii 21
Johannes XXII .. decano ecclie
S. Johannis in Hange extra
muros Hubipolen.
Dilectarum in xpo
Avinion. XI Kl. Julii a° 6°
Bulle und Hanf fehlen
In plica rechts N. Brim
(Bum?)
Ecke oben rechts J

5293

Rx
Paris Archives Nationales
J 683 n. 9 bis
Breite 53.2 Rand links 7.8 rechts 7.1
Höhe 32.9 Rand oben 8.2 plica 9.7
Erste Linie für Gitterschr und kleinere Oberlängen / Je zwei Seitenlinien
1322 Julii 3
Johannes XXII (Gitterschr) etc. ut in n. 9
Dat Avinion V Non Julij a° 6°
Bulle an Seide
In plica rechts: P. de Rino
Sub plica links: 9 x̄
p. de Cap
Ecke oben rechts: Rx
A tergo oben Mitte Rx Sccc lxxvi
Klein mit langen caudae
Papstname im Text in Gitterschr

5294 (recto)

Datum Rx
Paris Archives Nationales
J 684 n. 27 bis
Breite 57.1 Rand links 7.4 rechts 7.4
Höhe 33.7 Rand oben 11.1 plica 7.5
Erste Linie für Maj. und kleinere Oberlängen / Je zwei Seitenlinien
1322 Julii 3
Johannes XXII (Maj) Carmo in xpo filio Carolo Regi Francie et Nauarre Illustri
Cum participans scientia
Dat Avinion V Non Julij a° 6°
Mit Ausnahme von Dat ist die ganze Datumszeile nachgetragen
Bulle an Seide
In plica rechts: R. Boerij
Verte

5294 (verso)

9
Sub plica links: x̄
p. de Cap
Ecke oben rechts: Rx
A tergo oben Mitte klein mit langen caudae
Rx Sccc lxxviii
Sehr weite feste klare Schrift

5295 (recto)

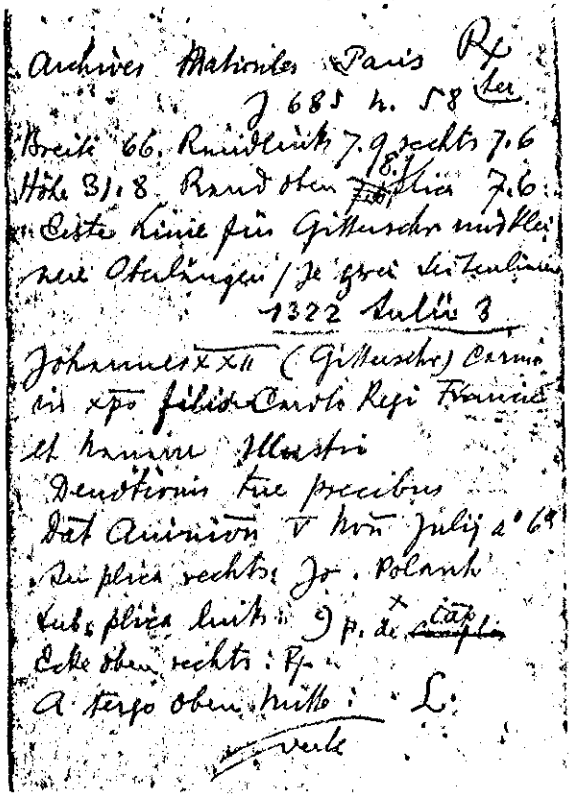

Archives Nationales Paris Rx
J 685 n. 58 ter
Breite 66. Randlinks 7.9 rechts 7.6
Höhe 31.8 Rand oben 8.1 plica 7.6
Erste Linie für Gitterschr und kleinere Oberlängen / Je zwei Seitenlinien
1322 Julii 3
Johannes XXII (Gitterschr) Carmo in xpo filio Carolo Regi Francie et Nauarre Illustri
Deuotionis tue precibus
Dat Auinion V Non Julij a° 6°
In plica rechts: Jo. Polanh
Sub plica links: 9 p. de Cap
Ecke oben rechts: Rx
A tergo oben Mitte: L.
verte

5295 (verso)

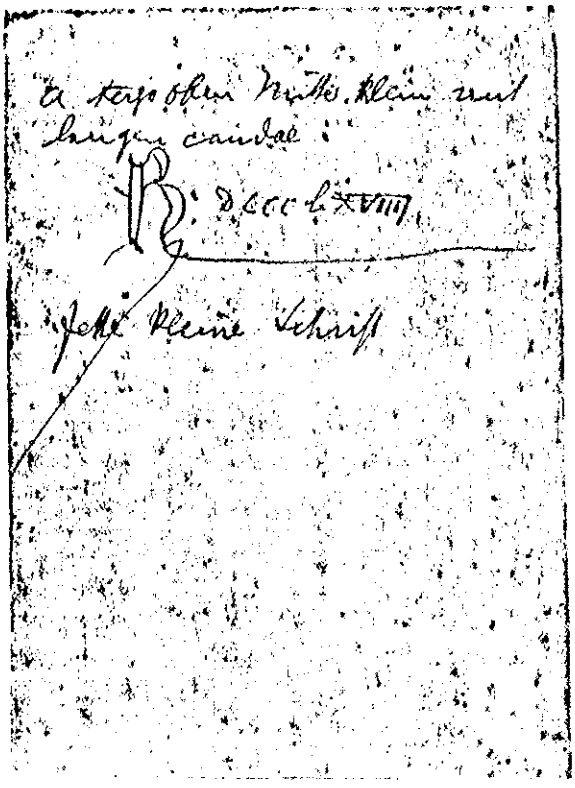

A tergo oben Mitte klein mit langen caudae:
R. DCCCLXVIII
Feste kleine Schrift

5296 (recto)

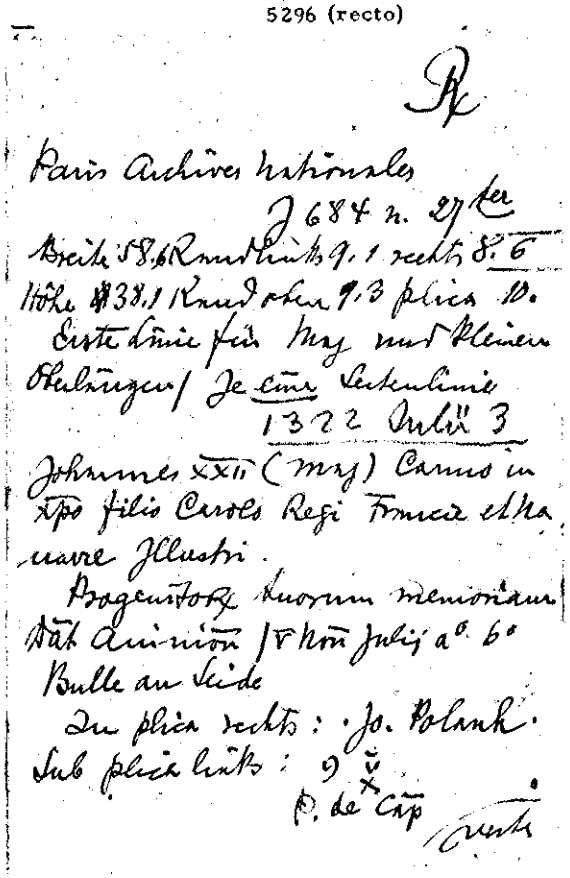

Rx
Paris Archives Nationales
J 684 n. 27 ter
Breite 58.6 Randlinks 9.1 rechts 8.6
Höhe 38.1 Rand oben 9.3 plica 10.
Erste Linie für Maj und kleinere Oberlängen / Je eine Seitenlinie
1322 Julii 3
Johannes XXII (Maj) Carmo in xpo filio Carolo Regi Francie et Nauarre Illustri.
Progenitorum tuorum memoriam
Dat Auinion / V Non Julij a° 6°
Bulle an Seide
In plica rechts: Jo. Polanh
Sub plica links: 9 p. de Cap
verte

5296 (verso)

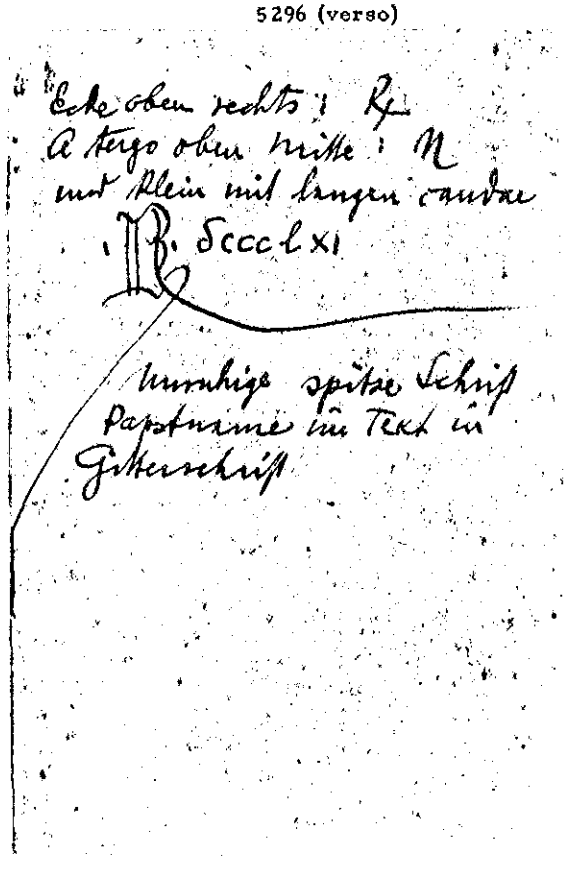

Ecke oben rechts: Rx
A tergo oben Mitte: N
und klein mit langen caudae
R. DCCCLXI
Unruhige spitze Schrift
Papstname im Text in Gitterschrift

5297 (recto)

Rx

Paris Archives Nationales
J 686 n. 65 bis
Breite 63. Rand links 10. rechts 11.4.
Höhe 38.7 Rand oben 72.8 plica 9.
Erste Linie für Gitterschr. und Oberlängen / Je zwei Seitenlinien
1322 Julii 3
Johannes XXII Carmo in Xpo filio Carolo Regi Francie et Nanarre Illustri
Eximie caritatis zelus
Dat Aui nion V non Julij a° 6°
Bulle an feiner Seide
In plica rechts: R. de Chamayrac
Sub plica links: p. de Cap
Ecke oben rechts: Rx
vat.

5297 (verso)

A tergo oben Mitte klein mit Doppelstrich und langen Caudae:
R. Sccc lxxi
Spitze nachlässige Schrift
Papstnamen im Text mit Gitterschrift.

5298 (recto)

Datum Rx

Paris Archives Nationales
J 686 n. 74 bis
Breite 58. Rand links 7.2 rechts 7.2
Höhe 34. Rand oben 9.7 plica 7.2
Erste Linie für Maj und kleinere Oberlängen / Je zwei Seitenlinien
1322 Julii 3
Johannes XXII (Maj) Carmo in Xpo filio Carolo Regi Francie et Nanarre Illustri
Illa filialis devotio
Dat Aui nion V non Julij a° 6°
V non Julij und sexto nachgetragen
In plica rechts: R Boerij
vate

5298 (verso)

Sub plica links: 9 p. de Cap
Ecke oben rechts: Rx
A tergo oben Mitte klein
R. Sccc lxiii
Fette große deutliche Schrift

5299 (recto)

Paris Archives Nationales
J 686 n. 77 6
Breite 57.1 Rand links 8.6 rechts 7.4
Höhe 35.8 Rand oben 9. plica 7.5
Erste Linie für Maj und kleinere
Oberlängen / je zwei Seitenlinien
1322 Julii 3
Johannes XXII (Maj) Carmo in
xpo filio Carolo Regi Francie et
Nauarre Illustri
Cum in te
Dat Auinion V Non Julij a° 6°
Bulle an feiner Seide
In plica rechts: Gaudelmus
Sub plica links: c) ⁼ x
P. de Cap verte

5299 (verso)

Ecke oben rechts: Rx
A tergo oben Mitte klein mit
langen caudae
R. dccc lxxvij
Sehr fette grosse sehr weite
Schrift / Papstname im Text
in Gitterschrift

5300 (recto)

(Datum) Rx
Paris Archives Nationales
J 687 n. 82 bis
Breite 66.5 Rand links 10. rechts 9.9
Höhe 43.6 Rand oben 10.6 plica 9.3
Erste Linie für Gitterschr und
Oberlängen / je zwei Seitenlinien
1322 Julii 3
Johannes XXII (Gitterschr) Car
mo in xpo filio Carolo Regi Fran
cor et Nauarre Illustri
Serenitatis Regie nota
Dat / Auinion V Non Julij a° 6°
V Non Julij ist nachgetragen
Bulle an Seide
In plica rechts: R. de Chameyrac
Sub plica links: c) ⁼ x
P. de Cap / verte

5300 (verso)

Ecke oben rechts: Rx
A tergo oben Mitte:
R. dcccl IIII
Hässliche spitze Schrift
Papstnamen im Text in
Gitterschrift

5301 (recto)

Datum Rx

Paris Archives Nationales

J 687 n. 91

Breite 57 Rand links 11.3 rechts 11.5

Höhe 36.4 Rand oben 14.9 plica 10.5

Erste Linie für Oberlängen

Je zwei Seitenlinien

1322 Julii 3

Johannes XXII Carmo in xpo filio Carolo Regi Francie et Nanarre Illustri

Devotionis tue precibus

Dat. Aninion v Non Julij a° 6°

v Non Julij nachgetragen

Bulle an Hanf

In plica rechts: R. de Chamaigrac

Ecke oben rechts: Rx

5301 (verso)

A tergo oben Mitte klein

R. DCCCLXV

Spitze Nützliche Schrift

5302 (recto)

Datum Rx

Paris Archives Nationales

J 687 n. 95

Breite 53.6 Randlinks 8.8 rechts 7.1

Höhe 34.2 Randoben 8.5 plica 8.5

Erste Linie für Maj und kleinere Oberlängen / Je zwei Seitenlinien

1322 Julii 3

Johannes XXII (Maj) Carmo in xpo filio Carolo Regi Francorum et Nanarre Illustri

Ex tue devotionis

Dat. Aninion v Non Julij a° 6°

v Non Julij nachgetragen

Bulle an Seide

In plica rechts: P. de Rino

Sub plica links: 9 x P. de Cap

5302 (verso)

Ecke oben links: 1 rechts: Rx

A tergo oben Mitte klein

R. DCCLXXVIII

5303 (recto)

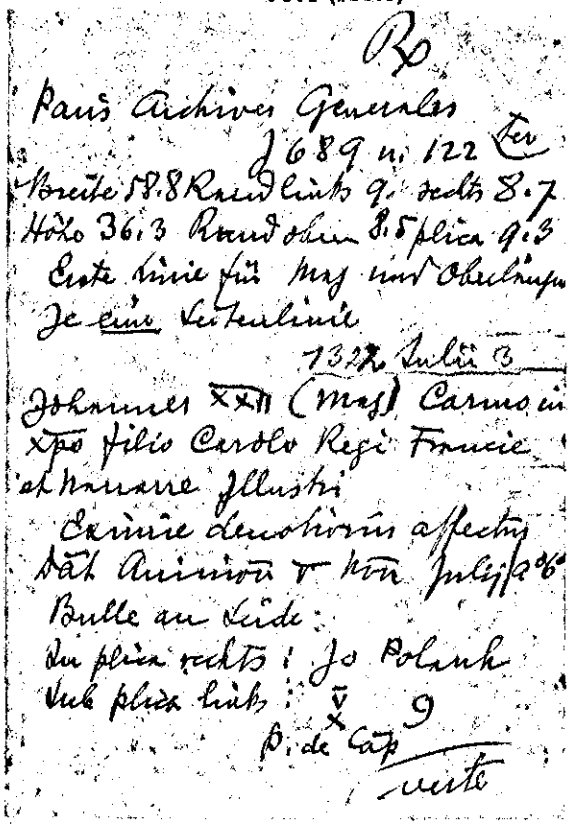

Rx

Paris Archives Generales
J 689 n. 122 Ter
Breite 58.8 Rand links 9. rechts 8.7
Höhe 36.3 Rand oben 8.5 plica 9.3
Erste Linie für Mag und Oberlängen
Je eine Seitenlinie
1322 Julii 3
Johannes XXII (Mag) Carmo in
xpo filio Carolo Regi Francie
et Navarre Illustri
Eximie devotionis affectus
Dat Aninion v Non Julij a° 6°
Bulle an Seide:
In plica rechts: Jo Polanh
Sub plica links: V̄ X̄ 9
P. de Cap
verte

5303 (verso)

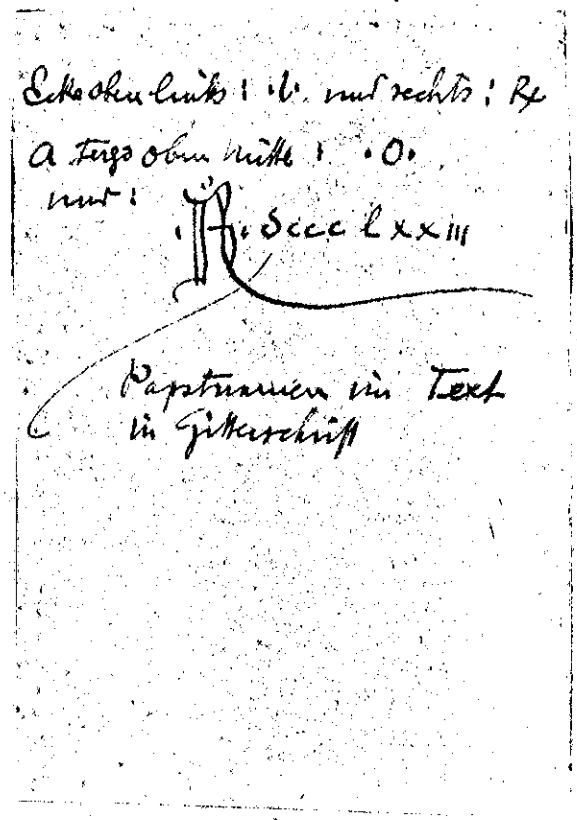

Ecke oben links: ·l· und rechts: Rx
A tergo oben mitte: ·O·
und: R. Sccc l xxiii

Papstnamen im Text
in Gitterschrift

5304 (recto)

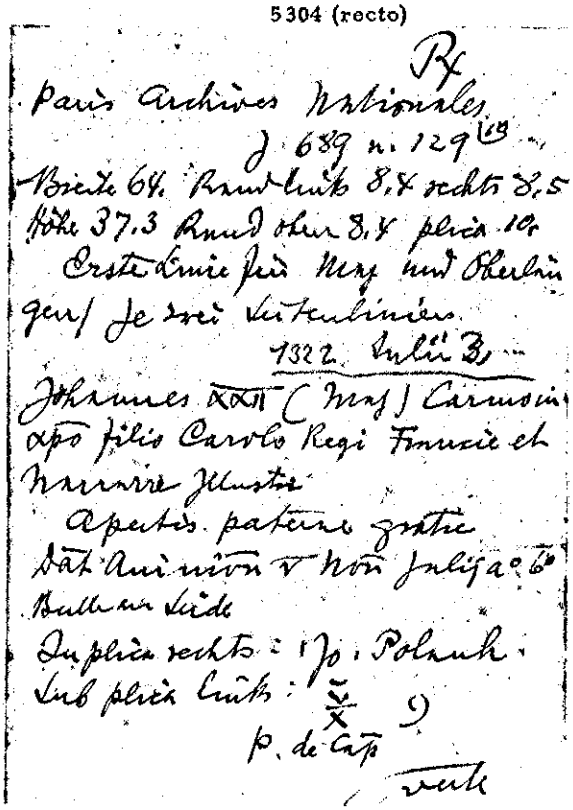

Rx

Paris Archives Nationales
J 689 n. 129 (13)
Breite 64. Rand links 8.4 rechts 8.5
Höhe 37.3 Rand oben 8.4 plica 10.
Erste Linie für Mag und Oberlängen / Je zwei Seitenlinien
1322 Julii 3
Johannes XXII (Mag) Carmo in
xpo filio Carolo Regi Francie et
Navarre Illustri
Apertis paterne gratie
Dat Aninion v Non Julij a° 6°
Bulle an Seide
In plica rechts: Jo. Polanh.
Sub plica links: V̄ X̄ 9
P. de Cap
verte

5304 (verso)

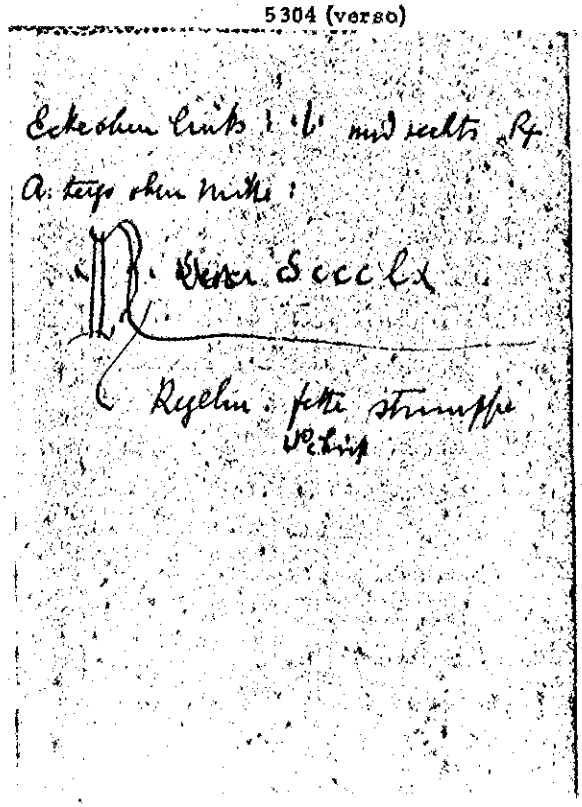

Ecke oben links: ·l· und rechts Rx
A. tergo oben mitte:
R. Sccc l x

Regelm. fette strumpfe
Schrift

5305 (recto)

(Datum) R

Paris Archives Nationales
J 690 n. 132 (33
Breite 77.3 Rand links 8.1 rechts 8.
Höhe 45. Rand oben 9.3 plica 7.7
Erste Linie für Maj und Kleinere
Oberlängen / Je zwei Seitenlinien
1322 Julii 3
Johannes XXII (Maj) Carino
in Xpo filio Carolo Regi Francie
et Navarre Illustri
Exigit Regalis devotionis
Dat Anniōn V Non Julij a° 6°
V Non Julij ist nachgetragen
Bulle an Seide
In plica rechts: B. de Sca Speria
Sub plica links: J V x P. de Cap verte

5305 (verso)

Ecke oben links: 1
rechts: R
A tergo oben Mitte: ff
darunter
R. Sccc l xxxi

5306 (recto)

(Datum) R

Paris Archives Nationales
J 690 n. 132 (34
Breite 79.8 Rand links 8.9 rechts 8.7
Höhe 48.1 Rand oben 11. plica 8.
Erste Linie für Oberlängen
Je zwei Seitenlinien
1322 Julii 3
Johannes XXII . . Parisien
et . . Belnacen Epis et Dil fi
lio . . Abbati Monasterij
sancti Dyonisij in Francia Pa
risien dioc
Exigit Regalis devotionis
Dat Annōn V Non Julij a° 6°
Bulle an Hanf
In plica rechts: B. de Sca Speria
V Non Julij ist nachgetragen

5306 (verso)

Sub plica links: S V x P. de Cap
Ecke oben rechts: R
A tergo oben Mitte klein
R

5307

Instr. Misc. 1321 cap. 35
1322 Julii 30

Johannes XXII ad fut. rei memoriam
fett ziemlich grosse halbfette Gitterschr.
In apostolice solicitudinis
Avinion. III Kal. Augusti a° 6°
Bulle und Seide ausgerissen
Löcher rechts, beschädigt
In plica rechts: de Cur
Eustach

A tergo: Rx LXXXVIIII | Ecke oben links S. v. (V)

A tergo unten: littera ad fut. rei mem. bullata continens qualiter dominus 20 pp XXII reservavit generaliter omnes cathedrales et collegiatas ecclias, abbatias, monasteria et alias in quibus quis per electionem consuevit assumi, consistentes in patriarchatu Aquilegen. et Mediolanen., Ravennat. Januen. et Pisan. provinciis ordinationi et dispositioni sedis aplice ad ipsius sedis beneplacitum. Dat. Avinion. III Kal. Aug. pont. sui anno VI

5308

Arch. Arcis
Arm. C fasc. 65 cap. 2
1322 Augusti 1

Joh. XXII magistro Guillermo de Balaeto archidiacono Foroiulien. capellano nostro Campanie Maritimeque rectori.
Dudum propter dampnande
Avinion. Kal. Augusti a° 6°
Bulle fehlt. Hanfschnur erhalten
In pl. rechts: de Cur^a
P. de Rivo

5309

Instr. Misc. 1321 cap. 36
1322 Aug. 25

Joh. XXII mag. Guillermo de Balaeto archidiacono Foroiulien. capellano nostro Campanie Maritimeque rectori.
Periculosa dispendia et
Avinion. VIII Kal. Sept a° 6°
schwärzere Tinte
Bulle und Hanf ausgerissen
In plica rechts: de Cur.
Gaucelin

5310

Instr. Misc. 1321 cap. 37
1322 Aug. 25

Joh. XXII universis comitibus, baronibus etc. per Campanie et Maritime provincias constitutis
Periculosa dispendia et.
Avinion. VII Kal. Sept. a° 6°
Bulle und Hanf fehlen.
In plica rechts: Rx de Cur
R. de Chameyraco

5311

Instr. Misc. 1321 cap. 38

1322 Sept. 5

Joh. XXII archiepis et epis etc. ad quos littere iste pervenerint

Cum dil. filium Albertinum de Mediolano cursorem nostrum pres. p. annum min. valituris

Avinion. non. Sept. a° 6°

Bulle und Hanf fehlen.

In plica rechts: de Cur.

Jo. de Flor.

A tergo links: Renovetur pro Bernardo de Bernaco et P. de Follifardo cursoribus qui mittuntur pro palme Ianuensis

alles eigenhändig

darunter rothes Kleinrechtsriegel (Spurrer)

5312

Instr. Misc. 1321 cap. 39

1322 Sept. 5

Joh. XXII archiepis et epis et electis, abbatibus etc. ad quos littere iste pervenerint.

Cum dilectum filium Petrum dictum Capelletum de Asta cursorem nostrum latorem presentium .. destinemus ... presentibus post annum minime valituris

Avinion. non. septembris a° 6°

Bulle und Hanf ausgerissen

In plica rechts: de Cur.

B. de Brix

A tergo: Petrus Capelet

5313

Arch. Arcis

Arm. C fasc. 23 cap. 2

1322 Septembris 7

Joh. XXII clero civitatis et dioc. Massilien.

Regimini universalis Ecclesie

Avinion. VII kl. Sept. a° 7°

Bulle an Hanfschnur

In pl. rechts: Lambtg

Sub pl. links: XXIIII

Jo. de Flor

A tergo oben Mitte: Rx

5314

Nîmes Archives départem. 9. 1241

1322 Octobris 7

Johannes XXII .. abbi et conventui monasterii S. Andree Osb. Avinionen. dioc.

Equitatis ratio persuadet

Avinion. non. oct. a° 7°

Bulle fehlt, Seide erhalten

In plica rechts Jo. Polanh

Sub plica links XXX

P. de Campis

nur Rx Jo. Polanh

P. de Cap

Ecke oben rechts Rx

A tergo CL IIII

Duplicat Rx Jo. Polanh mit Computatio ohne alles andere

5315

Arch. arcis
Ann. C fasc. 21 cap. 2
1322 Octobris 23
Joh. XXII .. Maurianen. et ..
Gratianopolitan episcopis
Nuper venerabilis frater
(noster ~~Antonius~~ Guillermus archiepus Viennen)
Avinion. X kl. nov. a° 7°
Bulle und Anuf fehlen
In pl. rechts: de Cur
B. de Sca Speria

5316 (recto)

Paris Archives Nationales R4
J 683 n. 9 ter
Breite 50.4 Rand links 6. rechts 6.2
Höhe 32.7 Rand oben 7.9 plica 7.2
Erste Linie für Gitterschr. und
Oberlängen / Ohne Seitenlinien
1322 Novembris 27
Johannes XXII (Gitterschr) Carmo in xpo filio Carolo Regi Francie et Nauarre Illustri
Ob tuorum exigentiam
Dat Aninion / V kl decembris
a° 7°
Bulle an Seide
In plica rechts: Jo de Anag
Sub plica links: x x
P. de Cap
verte

5316 (verso)

Ecke oben links: l rechts R4
A tergo oben mitte:
Johes Jacobi
P
R ccl xxxii
Unruhige große Schrift
Papstnamen im Text mit
Gitterschrift

5317 (recto)

Datum R4
Paris. Archives Nationales
J 687 n. 81 bis
Breite 62.7 Rand links 7.9 rechts 7.8
Höhe 40.8 Rand oben 9.5 plica 6.6
Erste Linie für Mag und kleinere
Oberlängen / Je zwei Seitenlinien
1322 Novembris 27
Johannes XXII (Mag) Carmo in xpo filio Carolo Regi Francie et Nauarre Illustri
Serenitatis Regie nota
Dat Aninion V kl Decembris
/ a° 7° V kl Dec ist nachgetragen
Bulle an Seide
In plica rechts: Jo de Anag
Sub plica links: x x x
Jo de Cap
verte

5317 (verso)

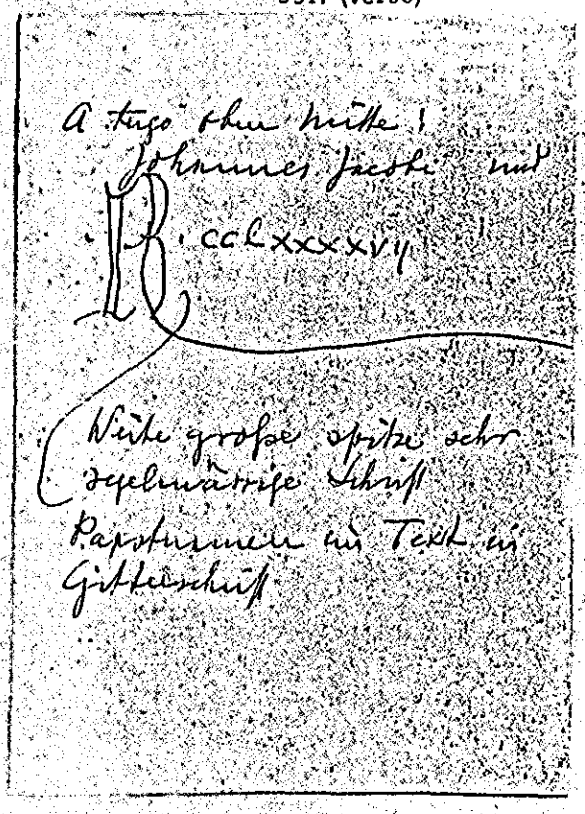

A tergo oben Mitte:
Johannes Jacobi und
R. ccl xxxxvij

Weite große Spitze sehr regelmässige Schrift
Papstnamen im Text in Gitterschrift

5318 (recto)

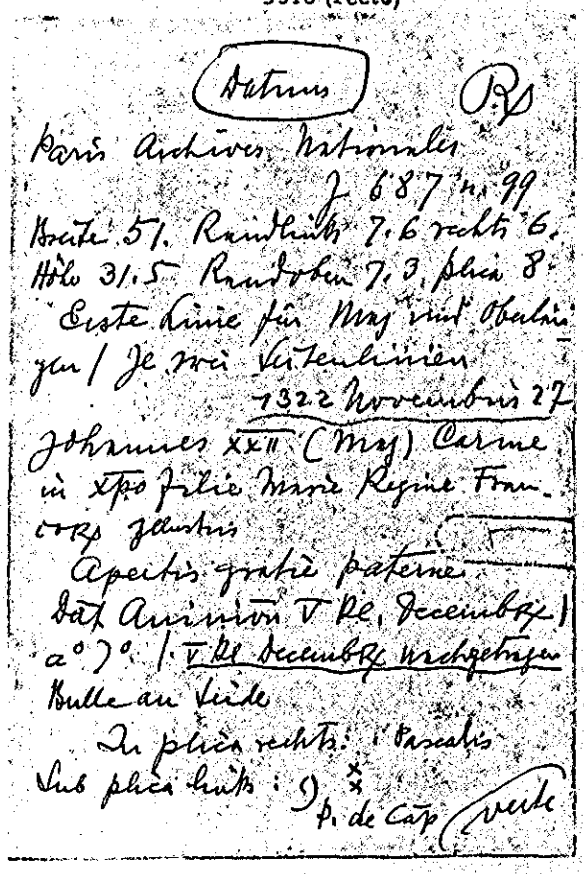

(Datum) R

Paris Archives Nationales
J 687 n. 99
Breite 51. Randlinks 7.6 rechts 6.
Höhe 31.5 Randoben 7.3 plica 8.
Erste Linie für Maj und Oberlängen / Je zwei Seitenlinien
1322 Novembris 27
Johannes XXII (Maj) Carme in xpo filie Marie Regine Francorum Illustris
Apertis gratie paterne
Dat Aninion V Kl. Decembris / a° 7° / V Kl Decembris nachgetragen
Bulle an Seide
In plica rechts: Pascalis
Sub plica links:) ×× P. de Cap verte

5318 (verso)

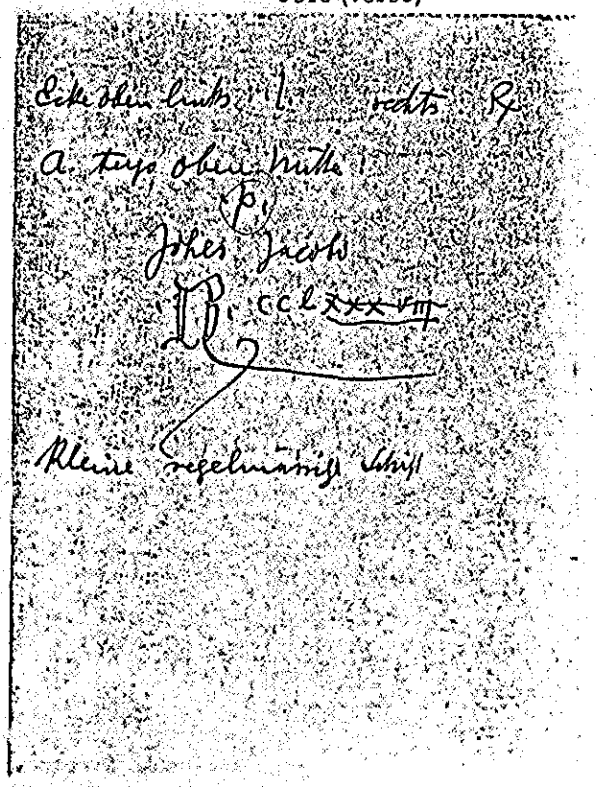

Ecke oben links: l. rechts R
A tergo oben Mitte:
(P.)
Johes Jacobi
R. ccl xxxviij

Kleine regelmässige Schrift

5319 (recto)

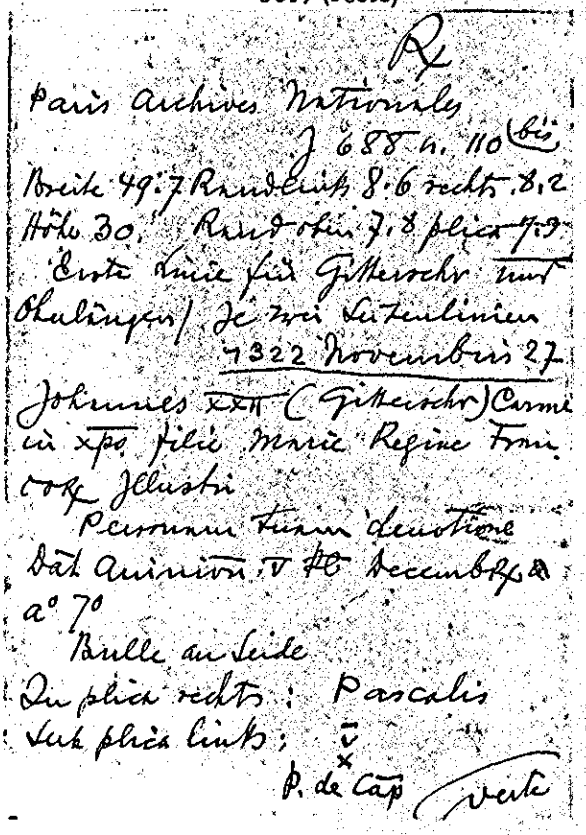

R

Paris Archives Nationales
J 688 n. 110 (bis)
Breite 49.7 Randlinks 8.6 rechts 8.2
Höhe 30. Randoben 7.8 plica 7.9
Erste Linie für Gitterschr und Oberlängen / Je zwei Seitenlinien
1322 Novembris 27
Johannes XXII (Gitterschr) Carme in xpo filie Marie Regine Francorum Illustri
Personam tuam devotione
Dat Aninion V Kl Decembris a° 7°
Bulle an Seide
In plica rechts: Pascalis
Sub plica links: V ×× P. de Cap verte

5319 (verso)

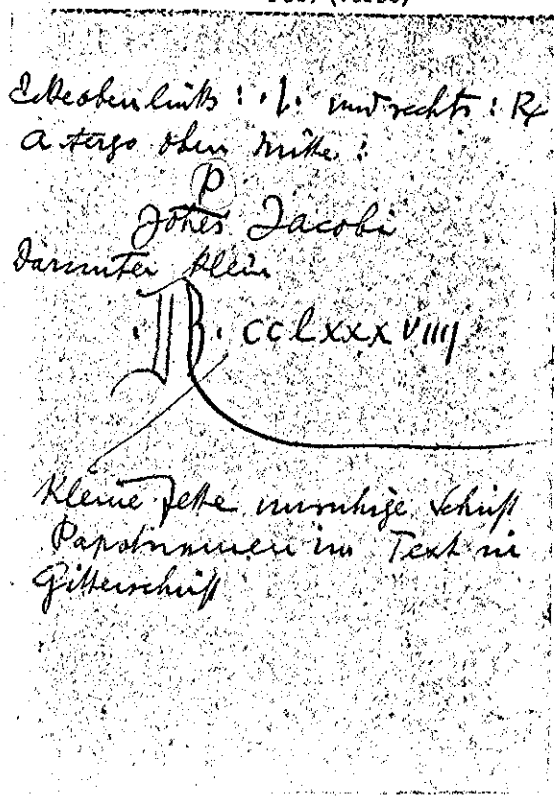

Ecke oben links: ·l· und rechts: R
a tergo oben Mitte:
P
Johes Jacobi
darunter klein
·R· cclxxxviiij

Kleine fette unruhige Schrift
Papstnamen im Text in Gitterschrift

5320 (recto)

R
Paris Archives Nationales
J 688 n. 112 ter
Breite 58.6 Randlinks 6.2 rechts 5.9
Höhe 32.6 Rand oben 7.7 plica 6.2
Erste Linie für Mag und Oberlängen / Je zwei Seitenlinien
1322 Novembris 27
Johannes XXII (Mag) Carme in xpo filie Marie Regine Francorum Illustri
Personam tuam devotione
Dat Aniniou V Kl Decembris / a° 7°
Bulle an Seide
In plica rechts: Pascalis
Sub plica links: ⊃ v̄ x̄ P. de Cap
verte
Ecke oben links: ·l· und rechts: R

5320 (verso)

A tergo oben Mitte:
P
Johes Jacobi
·R· cclxxxiiij

Fette deutliche Schrift
Papstname im Text in Gitterschrift

5321 (recto)

Datum R
Paris Archives Nationales
J 688 n. 115
Breite 51.7 Randlinks 9.7 rechts 9.7
Höhe 42.1 Rand oben 13.6 plica 8.5
Erste Linie für Mag und kleinen Oberlängen / Je zwei Seitenlinien
1322 Novembris 27
Johannes XXII (Mag) Carme in xpo filie Marie Regine Francie et Nauarre Illustri
Eximie devotionis integritas
Dat Aniniou V Kl Decembris / anno septimo — V Kl Dec. und septimo nachgetragen
Bulle an Seide
In plica rechts: R. Boer
verte

5321 (verso)

Sub plica links: x x R Boer 9

Ecke oben links: l und rechts: Rx

A tergo oben mitte:
Johes Jacobi

Klein mit langen caudae
R. cc l xxxx ii

Sehr große sehr weite regelm. Schrift

5322

Paris Arch. Nat.
J 695 cap. 193 1322 Nov. 27
Joh XXII V Kl. Dec. a° 7°
Sub plica links ≡ x x

A tergo von der Hand des Procurators
I flor. I Tur.

Bei den Privilegien für die franz. Könige haben die Procuratoren oft den Preis für die Bulle a tergo oder in plica verzeichnet

5323 (recto)

Arch. Arcis
Arm. IX cap. 8 cap. 9
1322 Decembris 1

De impedimento quodam matrimonii
Johannes XXII ad perp. rei mem.
Mag. mittelgr. / schlechte mittelgrosse Gitt.
Antique concertationis finem
Avinion. Kl. Decembr. a° 7°
Bulle an braungelben dunkelrothen feinen Seidenfäden.
In plica rechts: J. F
Sub plica links: 9
Ecke oben rechts:

A tergo oben mitte:
Anno dni M°. CCC. XXII indictione V, die XVIII Decembris, pontif. dni

5323 (verso)

J. pp XXII anno septimo lecta fuit in audientia pu^ca per magistrum P. de Cannis presentibus magistris G. de Agduno, B. de Vercellis, J. Angeli et multis aliis procuratoribus testibus

R V

5324

Carcassonne, Archives Départem.
H. 318

1322 Decembris 5

Johannes XXII .. thesaurario
ecclie Tholosan.
Ad audientiam nostram
Avinion. non. Decembris a° 7°
Bulle und Brief ausgerissen
In plica rechts Lucas
Sub plica links –?
P. de Vigone
Ecke oben rechts ⚡

A tergo Ecke oben links 22
Kein Rf a tergo

Kleine fast quadratische Bulle
auf dünnem velinartigen
Pergament.

5325

Arch. Arcis
Arm. C. fasc. 7 cap. 2
1322 [Dec. 20]

Johannes XXII .. archiepiscopo
Panormitan. eiusque suffraganeis
Dum mentis nostre
Avinion (Lücke) [XIII Kl. Jan] a° 7°
War nie bullirt
In pl. rechts: de Cur
N. Vatt
A tergo Ecke unten rechts:
N. Vatt

5326

Arch. Arcis
Arm. C fasc. 24 cap. 3
1322 Decembris 20

Johannes XXII .. archiepiscopo
Montisregalis eiusque suffraga-
neis
Dum mentis nostre.
Avinion. [Lücke] (XIII Kl. Januarii) a° 7°
Unbesiegelt.
In pl. rechts: de Cur
N. G.
A tergo rechts unten N. G.

5327

Instr. Misc. 1322 cap. 22
1322 Dec. 20

Johannes .. archepo Brundusin
mässig fett gewöhn. kleine Schr.
eiusque suffraganeis
Dum mentis nostre
Avinion. XIII Kal. Jan. a° 7°
War nie bullirt (Seide), hat aber
plica
In plica rechts: de Cur
A. Rectin

5328

Instr. Misc. 1322 cap. 23
(1322 Dec. 20)
Johannes XXII .. archepo Accrontin
mäng fett klein ... gewöhnlich
eiusque suffraganeis
Dum mentis nostre
Avinion. — a° 7°
War nie bullirt (Seide), hat aber
plica
In plica rechts: de Cur
G. de Sang

5329

Instr. Misc. 1322 cap. 26
(1322 Dec. 20)
Johannes XXII .. archepo Amal
klein fett ... gewöhnlich
phitan eiusque suffraganeis
Dum mentis nostre
Avinion. — a° 7°
Warnie bullirt (Seide), hat aber
plica
In plica rechts: de Cur
P. Ascibilis

5330

Instr. Misc. 1322 cap. 27
1322 Dec. 20
Johannes XXII universis xpi fidel.
zieml. gross fett ... gewöhnlich
presentes litteras inspecturis
Dum mentis nostre
Avinion. XIII Kal. Januarii a° 7°
Bulle und Seide ausgerissen
In plica (zerfressen) rechts: de Curia
P. Asci...
In plica links: N. Pip

5331

Instr. Misc. 1322 cap. 28
(1322 Dec. 20)
Johannes XXII .. archepo Treveren.
fett klein ... gewöhnlich
eiusque suffraganeis
Dum mentis nostre
Avinion — a° 7°
War nie bullirt (Seide), hat aber
plica.
In plica rechts: de Cur
B. Med

5332

Instr. Misc. 1322 cap. 29
(1322 Dec. 20)
Iohannes XXII archepo Ta
ganz klein fett gewöhnlich
sentiri eiusque suffraganeis
Dum mentis nostre
Avinion — a° —
Was nie bullirt (Seide), hat aber
plica augenscheinlich
In plica rechts: de Cur
N. Brun° daneben
klein: auscultata per eundem.
Unter dem Bug links:
R. G. arnaldi de Cur. et cito et diri
gatur archepo Salzeburgen. eiusque
suffraganeis modo quo supra
Rand oben Mitte: Suppl. dat.

5333

Instr. Misc. 1322 cap. 30
1322 Dec. 20
Iohannes XXII universis xpi fidel.
fett. gewöhnlich
presentes litteras inspecturis
Dum mentis nostre
Avinion. XIII Kal. Ian. a° 7°
Bulle und Seide ausgerissen
In plica rechts: de Cur
Io de Treb
A tergo links unten
B. de Vid auscultavit

5334

Instr. Misc. 1322 cap. 31
1322 Dec. 20
Iohannes XXII universis xpi fidel.
klein fett gewöhnlich
presentes litteras inspecturis
Dum mentis nostre
Avinion. XIII Kal. Ian. a° 7°
Bulle und Seide ausgerissen
In plica rechts: de Cur
B. Med

5335

Instr. Misc. 1322 cap. 31
1322 Dec. 20
Iohannes XXII univ. xpi fidelibus
Gitterschr. gewöhnlich
per regnum Armenie constitutis
Inter alia que
Avinion. XIII Kal. Ian. a° 7°
Bulle und Seide fehlen
In plica rechts: de Cur
Anton
Zwei Correcturen auf dem linken
Rande

5336

Instr. Misc. B 22 cap. 32
B 22 Dec. 20
Johannes XXII univ. xpi fideliber
fett mittelgross gewöhnlich
presentes litteras inspecturis
Dum mentis nostre
Avinion. XIII Kal. Jan. a° 7°
nachgetragen
Bulle und Seide ausgerissen
In plica rechts: de Cur
A. Raymundi (?)

5337

Instr. Misc. B 22 cap. 33
B 22 Dec. 20
Johannes XXII universis Christi
klein fett gewöhnlich
fidelibus presentes litteras inspect.
Dum mentis nostre
Avinion XIII Kal. Jan. a° 7°
nachgetragen
Bulle und Seide fehlen.
In plica rechts: de Cur
A. Reatin

5338

Instr. Misc. B 22 cap. 34
B 22 Dec. 20
Johannes XXII universis xpi fidel.
fett klein gewöhnlich
presentes litteras inspecturis
Dum mentis nostre
Avinion. XIII Kal. Jan. a° 7°
Bulle und Seide ausgerissen
In plica rechts: de Cur
B. Romanus

5339

Instr. Misc. B 22 cap. 35
B 22 Dec. 20
Johannes XXII univ. xpi fid. pre
fett gewöhnlich
sentes litteras inspecturis
Dum mentis nostre
Avinion. XIII Kal. Jan. a° 7°
Bulle und Seide ausgerissen
In plica rechts: de Cur
G. de Lhugaco

5340

Instr. misc. B22 cap. 36
1322 Dec. 20

Johannes XXII univ. xpi fid. pr
fett gewöhnlich
sentes litteras inspecturis
Dum mentis nostre
Avinion XIII Kal. Jan. a° 7°
Bulle und Seide ausgerissen
In plica rechts: de Cur
B. de Vigons
Links zerfressen und fleckig

cap. 37 wie oben
Bulle und Seide ausgeschnitten
In plica rechts: de Cur
N. Pip

5341

Instr. misc. B22 cap. 39
(1322 Dec. 20)

Johannes XXII .. archepo Gnez
fett gewöhnlich
nen. eiusque suffraganeis
Dum mentis nostre
Avinion. — a° 7°
War nie bullirt (Seide), hat aber plica
In plica rechts: de Cur
Bp. de Cass

5342

Instr. misc. ca 1323 cap. 3 XX
1323 Martii 9
Clausa

Joh. XXII Bertrando priori prioratus S. Martini de Campis Parisien. OSB
Cum pro nonnullis
Avinion. VII id. Marcii a° 7°
Rasur
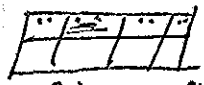
unten abgeschnitten
Adresse Dilecto filio Bertrando etc. ut supra in drei Reihen.
8 Löcher oben und unten loco solito bullirt.

5343

Instr. misc. 1323 cap. 3a
1323 Martii 9
Clausa

Joh. XXII
mag. Petro Roderii canonico Parisien. carissimi in xpo filii .. regis Francie cancellario
Super nonnullis negociis
Avinion VII id Marcii a° 7°
auf Rasur
A tergo Adresse wie oben loco solito
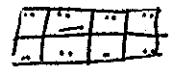
8 Siegellöcher oben und unten

5344

Firenze, Carmine di Firenze
1323 Martii 28
Johannes XXII .. priori generali ordinis fratrum be Marie de Monte Carmeli
Religionis tue sinceritas
Avinion. V Kl. Apr. a° 7°
Bulle fehlt, Seide erhalten
In plica rechts pro Anton
Jo Sam
Sub plica links ..
Ecke oben rechts [24 R Boer
Ecke oben rechts
A tergo oben Mitte R. Sex

5345

Firenze, Carmine di Firenze
1323 Aprilis 1
Johannes XXII .. priori generali et fratribus ord. be Marie de Montecarmeli
Dum sacrum vestrum
Avinion. Kl. Apr. a° 7°
Bulle und Seide fehlen
In plica rechts p P. de Caun. C. Lucan.
Sub plica links LXXX
R Boer.
und Rx P de Pon
R Boer
Ecke oben links 2 - 24
Ecke oben rechts
A tergo oben Mitte klein R. dcxvii

5346

Arch. Arcis
Arm. C fasc. 13 cap. 4
1323 Aprilis 9
Joh. XXII Pontio de Podio barzaco cantori ecclesie Apamien. capellano nostro patrimonii beati Petri in Tuscia rectori
Desiderantes attentius ut
Avinion. V id. Aprilis a° 7°
Oberer Rand und plica fehlen.
Sehr zerstört

5347 (recto)

Datum
Paris, Archives Nationales Rx
J 684. n. 35
Breite 80,9 Rand links 10.4 rechts 10.4
Höhe 54.5 Rand oben 10.5 plica 7.3
Ohne erste freie Linie / Je zwei Seitenlängen
1323 Mai 24
Johannes XXII Petro Epo Vinarien
Clara virtutum insignia
Dat Avinion VIIII Kl Junij a° 7°
VIIII Kl Junij später nachgetragen
Bulle an Hanf
In plica rechts L. Rx Verul
Sub plica links: J. L R. Boer
Ecke oben rechts: Rx
A tergo oben Mitte: Johes Jacobi pro clericis dni Regis

5347 (verso)

A tergo oben Mitte Klein mit Doppelstrich und langen Canize

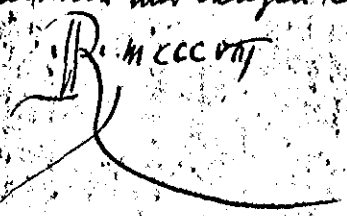

R. MCCCVIII

Weite spitze unruhige Schr.

5348 (recto)

Datum Taxen Rx

Paris Archives Nationales

J 688 n. 103

Breite 68.6 Rand links 10.9 rechts 11.

Höhe 38.8 Rand oben 12.8 plica 9.2

Erste Linie für Maj und Oberlängen

Je zwei Seitenlinien

1323 Mai 25

Johannes XXII (Maj) Carme in Xpo filie Marie Regine Francie et Nauarre Illustri

Eximie deuotionis sinceritas

Dat Auinion VIII Kl Junij a° 7°

VIII Kl Junij ist nachgetragen

Bulle an sehr schlechter Seide

In plica rechts: N. Brun

Sub plica links: x x x 9

R. Boer verte

5348 (verso)

Ecke oben rechts: Rx

a tergo oben Mitte:

Johes Jacobi



Rx B

nur P. de Cannis

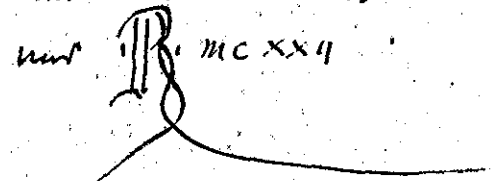

nur R. MCXXII

Nuten: pro minuta grossa bulla et Registro IIII flor fl XIII tur grosso

5349 (recto)

Rx

Paris Archives Nationales

J 688 n. 105

Breite 69. Rand links 7. rechts 7

Höhe 46.9 Rand oben 10.9 plica 6.3

Erste Linie für Oberlängen

Je zwei Seitenlinien

1323 Mai 25

Johannes XXII . . Epo Vinarien et Dil filijs . . Archidiacono Parisien ac . . Cantori Claromonten ecclia

Personam carissime in

Dat Auinion VIII Kl Junij a° 7°

Bulle an Hanf

In plica rechts: R. de Buxia

Sub plica links: [illegible]

R. Boer verte

5349 (verso)

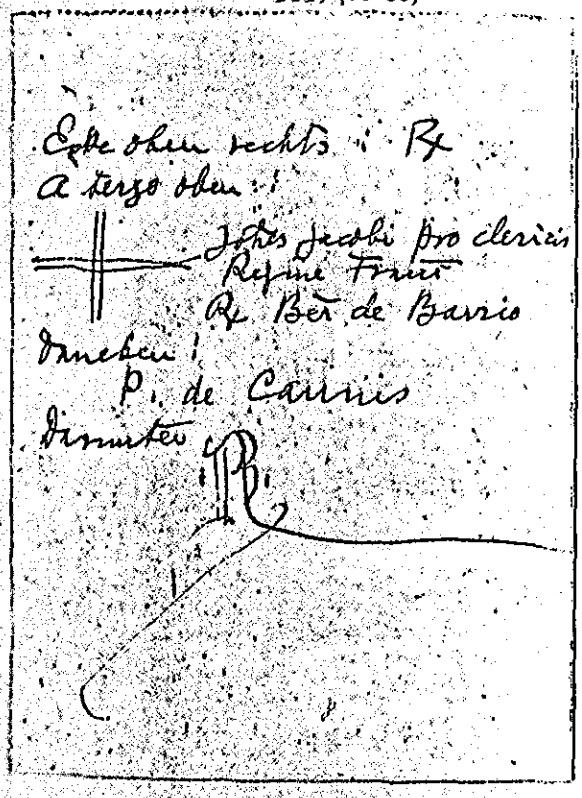

Ecke oben rechts: Rx
A tergo oben:
Johes Jacobi pro clericis
Regine Franc
Rx Ber de Barrio
Daneben:
P. de Cannis
Darunter
R

5350 (recto)

Taxen Rx

Paris Archives Nationales
J 688 n. 105 bis
Breite 69.1 Rand links 8. rechts 7.9
Höhe 47.1 Rand oben 11.3 plica 6.1
Erste Linie für Maj und Oberlänge
Je zwei Seitenlinien
1323 Maii 25
Johannes XXII (Maj) Carme in xpo filie Marie Regine Francie et Nauarre Illustri
Personam tuam conspicua
Dat Auinion / VIII kl Junij a° 7°
Bulle an Seide
In plica rechts: R. de Buxia
Sub plica links: lx 9 (vate
R. Boer
Ecke oben links: 2 und rechts: Rx

5350 (verso)

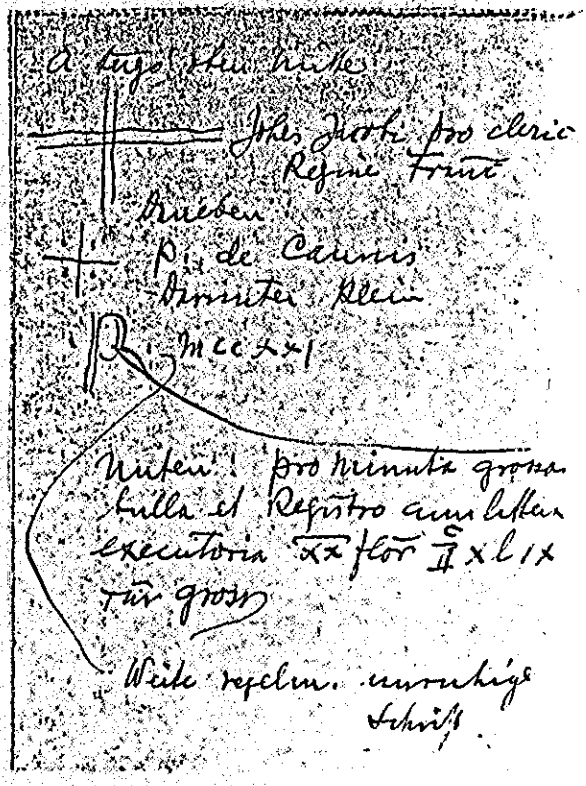

A tergo oben mitte:
Johes Jacobi pro clerico
Regine Franc
Daneben
P. de Cannis
Darunter klein
R MCCXXI
Unten: pro minuta grossa bulla et Registro cum littera executoria XX flor II x l IX tur gross
Weite regelm. unruhige Schrift

5351 (recto)

Taxen Rx

Paris Archives Nationales
J 688 n. 106
Breite 58.8 Rand links 8.8 rechts 8.5
Höhe 38.2 Rand oben 12.2 plica 7.3
Erste Linie für Gitterschr und Oberlängen / Je zwei Seitenlinien
1323 Maii 25
Johannes XXII (Gitterschr) Carme in xpo filie Marie Regine Francie et Nauarre Illustri
Devotionis et fidei
Dat Auinion / VIII kl Junij a° 7°
Bulle an Seide
In plica rechts: Lambts
Sub plica links: V X X 9 (vate
R. Boer
Ecke oben links: 2 und rechts: Rx

5351 (verso)

A tergo oben Mitte

Johes Jacobi pro Regina Franc

Daneben: P. de Cauris

Darunter klein

MCX

Unten: pro minuta grossa bulla s Registro III flor lV tur gross

Weite spitze regelm. Schrift

5352 (recto)

(Taxen) Rf

Paris Archives Nationales

J 688 n. 107

Breite 58.9 Randlinks 8.8 rechts 9.1

Höhe 36.7 Rand oben 10.9 plica 9.3

Erste Linie für Maj und kleinere Oberlängen / Je zwei Seitenlinien

1323 Maii 25

Johannes XXII (Maj) Carme in Xpo filie Marie Regine Francie et Nauarre Illustri

Deuotionis tue precibus

Dat Auinion VIII kl Junij / a° 7°

Bulle an Seide

In plica rechts: G. de Sang

Sub plica links: ×× P. Boer 9

Ecke oben links: ·l· und rechts: Rf

5352 (verso)

A tergo oben Mitte:

Johes Jacobi

Rf B.

Daneben: P. de Cam

Darunter klein

MCXX

Unten: pro minuta grossa bulla s Registro III flor xlIII tur gross

Weite spitze unruhige Schrift

5353 (recto)

(Taxen) Rf

Paris Archives Nationales

J 688 n. 113

A tergo unten: pro minuta grossa bulla et Registro III flor XXXV tur gross

Breite 54.1 Randlinks 6.6 rechts 7.3

Höhe 33.3 Rand oben 9.1 plica 7.6

Erste Linie für Maj und kleinere Oberlängen / Je zwei Seitenlinien

1323 Maii 25

Johannes XXII (Maj) Carme in Xpo filie Marie Regine Francie et Nauarre Illustri (verte

Tue deuotionis sinceritas

Dat Auinion VIII kl Junij / a° 7°

Bulle an Seide

In plica rechts: P. de Vigono

5353 (verso)

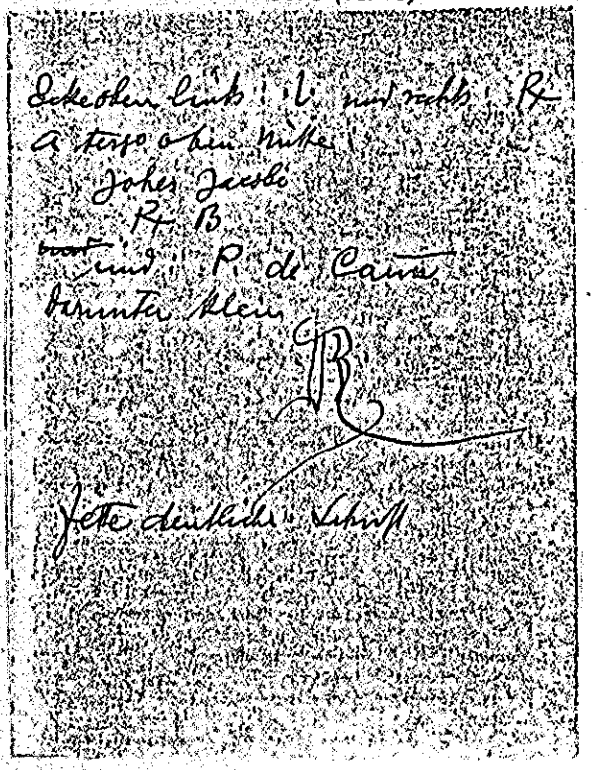

Ecke oben links: ·l· und rechts: Rx
a tergo oben Mitte
Johes Jacobi
Rx B
~~und~~ und P. de Cann
darunter klein
R
Fette deutliche Schrift

5354 (recto)

Taxen Datum Rx
Paris archives Nationales
J 688 n. 114
Breite 59. Randlinks 7.8 rechts 7.5
Höhe 35.4 Rand oben 11.8 plica 7.1
Erste Linie für Maj und kleinere Oberlängen / Je zwei Seitenlinien
1323 Maii 25
Johannes XXII (Maj) Carme in xpo filie Marie Regine Francie ac Nauarre Illustri
Sincere deuotionis quam
Dat Auinion VIII kl. Junij a° 7°
VIII kl Junij ist nachgetragen
Bulle an Seide
In plica rechts: R. de Buxia
Ecke oben links: ·l· und rechts: Rx
verte

5354 (verso)

A tergo oben
Johes Jacobi pro regina Francie
Berth B. de Barrio
Daneben: P. de Cannis
Darunter: R MCXI
Unten: pro minuta grossa bulla et Registro IIII flor XXXV rur gross
Weite fette grosse Schrift

5355 (recto)

Taxe Rx
Paris archives Nationales
J 688 n. 116
Breite 55. Randlinks 6.8 rechts 6.7
Höhe 34.3 Rand oben 9.6 plica 5.9
Erste Linie für Maj und kleinere Oberlängen / Je zwei Seitenlinien
1323 Maii 25
Johannes XXII (Maj) Carme in xpo filie Marie Regine Francie et Nauarre Illustri
Exigit tue magne
Dat Auinion VIII kl Junij a° 7°
Bulle an Seide
In plica rechts: R de Buxian
Sub plica links: ⁊ 9
R. Bocr
verte

5355 (verso)

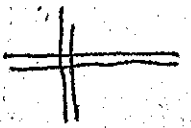

Ecke oben links: ·l· und rechts: Rx
Rand oben halblinks:
Johes Jacobi pro Rege Francie
Rx B de Bar
Mitte: P de Caunis
R MCXXI
unten: pro minuta grossa bulla
et Registro IIII florg XXXV
Tur grossi
Spitze flüchtige hässliche Schrift

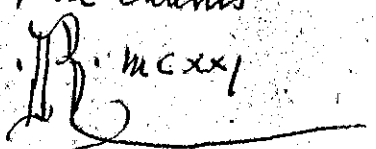

5356 (recto)

Paris Archives Nationales
J 688 n. 117
Breite 47.8 Rand links 6.2 rechts 6.1
Höhe 31. Rand oben 7.3 plica 8.1
Erste Linie für Maß und kleinere
Oberlängen / Je zwei Seitenlinien
1323 Mai 25
Johannes XXII (Maß) Carmo in
xpo filio Marie Regine Francie
et Nanarre Illustri
Devotionis et fidei
Dat Aniniou VIII Kl Junij a° 7°
Bulle an Seide
In plica rechts: Gancelmus
Sub plica links: 9 ×
VIII Kl Junij ist P. Boer
nachgetragen verte

5356 (verso)

Ecke oben links: ·l· und rechts: Rx
A tergo, oben Mitte:
Johes Jacobi
R Sccl XXXIII
Sehr regelm. feste Schrift

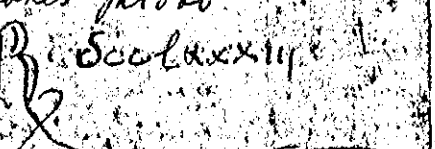

5357 (recto)

Datum (Taxen) Rx
Paris Archives Nationales
J 689 n. 126
Breite 59. Rand links 8.2 rechts 7.8
Höhe 39.1 Rand oben 12.2 plica 9
Erste Linie für Gitterschr und
Oberlängen / Je zwei Seitenlinien
1323 Mai 25
Johannes XXII (Gitterschr) Carmo
in xpo filio Carolo Regi Francie
et Nanarre Illustri
Ut Regalis excellentie
Dat Aniniou VIII Kl Junij a° 7°
VIII Kl Junij ist nachgetragen
Bulle an Seide
In plica rechts: Lambty
Sub plica links: V 9
R. Boer verte

5357 (verso)

Ecke oben links: L und rechts: Rx
A tergo oben Mitte:
Johes Jacobi pro Rege Fran
Rx B. de ba
daneben: P. de Cannis
R MCVIIII
Unten! pro minuta:
grossa bulla s Registro
III flor CVII tur gross

5358

Instr. mix. 1323 cap. 11
1323 Junii 1
Joh. XXII Gasberto Massilien epo
camerario et Ademario Amelii
succentori eccle Albien. capellano
et thesaurario nostris
Cum sicut accepimus
Avinion. Kal. Junii a° 7°
Bulle und Hanf fehlen
In plica rechts: de Cur
; Gancelm
In plica Mitte: at. si de iure

5359

Firenze, Pistoia
Clausa
1323 Junii 8
Johannes XXII [ohne Punkte] an
cianis, .. vexillifero, iusticie,
populo, consilio et communi
Pistorien.
Nuper devotionis vestre
Avinion. VI id. Jun. a° 7°
A tergo unten Mitte ganz klein
Commendantur de devotione
... (abgerissen)
Bulle und Hanf
fehlen

5360

Bull. gen. I cap. 56
1323 Julii 21
Johannes XXII ad fut. rei meni.
Kl. fett mittelgr. dünn
Intendentes de fructibus
Avinion. XII Kl. Augusti a° 7°
Bulle und Seide fehlen
Löcher
In pl. rechts: de Cur
B. de Sca Speria

5361

Public Record Office London
Papal Bulls bundle 28 h 3
Clausa
1323 Augusti 20
Johannes XXII Edwardo regi Anglie illustri
Presentata nobis regie
Avinion. XIII Kl. Sept. a° 7°
Bulle an Hanf
Ohne Bemerkungen



5362

Instr. misc. 1322 cap. 18
1323 Aug. 25
Joh. XXII Petro Maynade rectori eccle S. Viviani de Vergerolis Xantonen. dioc. nostro et Ecclesie Rom. in ducatu Spolentin. thesaurario
De tue circumspectionis
Avinion VIII Kal. Sept. a° 7°
Bulle und Hanf fehlen
In plica rechts: de Cur
A. Ver

5363

Public Record Office London
Papal Bulls bundle 25 h 9
Clausa
1323 Augusti 29
Johannes XXII Edwardo regi Anglie illustri
Regalis excellentie prompta
Avinion. IIII Kl. Sept. a° 7°
Bulle an Hanf
Ohne alle Bemerkungen

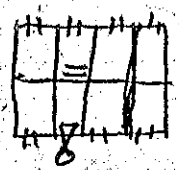

5364

Arch. Arcis
Arm. E fasc. 29 cap. 1
1323 Septembris 1
Joh. XXII populo et civitatis et dioc. Massilien.
Regimini universalis Ecclesie
Avinion. Kl. Sept. a° 7°
Bulle an Hanf.
In pl. rechts: L. Verut
Sub pl. links Jo. de Flor
Ecke oben rechts: Rx
A tergo oben mitte: Rx

5365

Arch. Arcis
Arm. C fasc. 65 cap. 7
1322 Sept. 5 - 1323 Sept. 4
Joh. XXII Amelio abbati monasterii Sancti Saturnini Tholosan. rectori ....
Avinion. —— a° 7°
Rund herum beschnitten.
Löcher, fleckig

5366

Instr. misc. 1322 cap. 24
1322 Sept. 5 - 1323 Sept. 4
Joh. XXII .. archepo turonen. et eius suffraganeis
Ad pie matris
Avinion — a° 7°
War nie bullirt (Hanf), hat aber plica
In plica rechts: de Cur.
A. Barrer

5367

Public Record Office London
Papal Bulls bundle 25 No. 10
Clausa
1323 Septembris 13
Johannes XXII Edwardo regi Anglie illustri
Quia certam informationem
Avinion. id. Sept. a° 8°
Bulle an Hanf
A tergo unten Mitto gane
Item Responsalis super facto Provincie

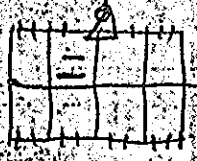

5368

Arch. Arcis
Arm. C fasc. 61 cap. 6
1323 Octobris 9
Joh. XXII .. archiepiscopo Bremen.
Nuper contra dilectum
Avinion. VI id. Octobr. a° 8°
Bulle fehlt. Hanf vorhanden
In pl. rechts: de Cur.
A. Raynaldus
Sub pl. links auf dem Bug:
ab B. de Sca spia

5369

Instr. misc. 1323 cap. 21
1323 Oct. 15
Clausa
Joh. XXII nobili viro Chunrado de Ovenstein ducatus Carinthie marescallo ac civitatis Padue capitaneo
Obsequiose devotionis promptitudinem
Avinion. id. Oct. a° 8°
B. de Sca Speria
Adresse a tergo wie oben

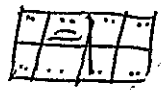

5370

Arch. Arcis
Arm. C fasc. 9 cap. 1
1323 Novembris 12
Johannes XXII ad perp. rei mem.
Cum inter nonnullos
Avinion. II id. Novembris a° 8°
Bulle an dicken braunrothen und dünnen gelbbraunen fäden
In pl. rechts: de Cur
G. de Lughato

5371

Marseille Archives Départem.
H. O. M. 27
1323 Novembris 15
Johannes XXII Heliono de Villanova magistro Hosp. S. Johannis Jerosolimitan.
Cum sicut nuper
Avinion. XVII Kl. Dec. a° 8°
Bulle und Hanf fehlen
In plica rechts B. de Sca Speria
A tergo über der Besieglung
Reste eines Registrationszeichens, wie es scheint

5372

Instr. misc. 1323 cap. 25
1323 Nov. 30
Joh. XXII .. epo Magalonen.
Nuper adversus nonnullos
Avinion XII Kal. Dec. a° 8°
Bulle und Hanf fehlen
In plica rechts: de Cur
G. de Sang
Löcher und flecken.

5373

Instr. misc. 1323 cap. 28
1323 Nov. 20
Joh. XXII .. epo Paduan.
Super adversus nonnullos
Avinion XII Kal. Dec. a° 8°
Bulle und Hanfsehlen
In plica rechts: de Cur
B. Romanus

5374

Public Record Office London
Papal Bulls bundle 25 No 1
Clausa
1324 Januarii 5
Johannes XXII Edwardo regi
Anglie illustri
Gratanter et benigne
Avinion Non. Jan. a° 8°
Bulle an Hanf
A tergo unten
responsalis super
translatione epi
Winton.



5375

Arch. Arcis
Ann. C fasc. 61 cap. 3
1324 Januarii 9
Joh. XXII .. epo Herbipolen.
Pridem super certis
Avinion V id. Jan. a° 8°
Bulle an Hanfschnur
In pl. rechts: de Cur
N. Brun
Sub pl. links auf dem Bug:
Rx G. de Sang. de Cur ex pre-
cepto expresso dni ppe et statim
sub pena iur^ti et officii
G. de Valle.

5376

Arch. Arcis
Ann. C fasc. 61 cap. 7
1324 Januarii 9
Joh. XXII .. epo Ratisponen.
Pridem super certis
Avinion V id. Januarii a° 8°
Bulle an Hanfschnur
In pl. rechts: de Cur
Eustach

5377

Arch. Arcis
Arm. C fasc. 61 cap. 9
1324 Januarii 9
Joh. XXII .. episcopo Pragen.
Pridem super certis
Dat. Avinion. V id. Januarii
a° 8°
Bulle an Hanfschnur
In pl. rechts: de cur
A. Barier (?)
Barier (?)

5378

Arch. Arcis
Arm. C fasc. 61 cap. 2
1324 Januarii 9
Joh. XXII .. epo Spiren.
Pridem super certis
Avinion. V id. Januarii a° 8°
Bulle an Hanfschnur
In pl. rechts: de Curia
A. dracon
Sub pl. links auf dem Aug:
Rx S. Verul. de cur. ex mandato expresso Dni ppe et statim sub pena iuramenti et officii absque omni excusatione.
G. de Valle

5379

Bull. Gen. I cap. 57
1323/24 Dec. 14 - Jan. 13
[Joh. XXX] .. epo Frisingen.
Pridem super certis
Avinion. [ ] Januarii a° 8°
Bulle und Hanf fehlen.
Zerfetzt, beschnitten, Löcher

5380

Public Record Office London
Papa Bulls bundle 75 a° 2
Clausa
1324 Januarii 13
Johannes XXII Edwardo regi
Anglie illustri
Ne celsitudo regia
Avinion. id. Jan. a° 8°
Gancelmus
Bulle an Hanf

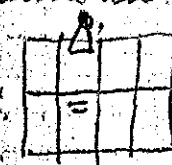

5381

Public Record Office London
Papal Bulls bundle 25 h. 11
Clausa
1324 Januarii 13
Johannes XXII Edwardo re-
gi Anglie illustri
Gratis admodum relatibus
Avinion. id. Jan. a° 8°
Gaucelinus
Steht ganz rechts am Rande
Bulle an Hanf
A tergo oben umgekehrt
Recommend

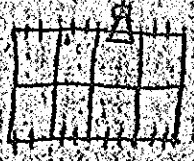

5382

Poitiers Archives Départem.
Chapitre Poitiers
1324 Januarii 13
Johannes XXII .. abbi monast.
Sancti Sulpitii et Guillermo de
Ausio canonico eccle Bituricen.
ac .. officiali Bituricen.
Sua nobis venerabilis
Avinion. id. Jan. a° 7°
Bulle fehlt, schwer erhalten
In plica rechts Ra
N. de Fretis

5383

Instr. Misc. 1324 I cap. 2
Clausa
1324 Januarii 15
Joh. XXII .. epo Sagonen.
Efficacem operam et
Avinion. XVIII Kal. Febr. a° 8°
A tergo unten an der Mittelfalte:
kleines Regest, schwer leserlich
8 Löcher oben und unten
Adresse wie oben solito loco

5384 (recto)

Instr. Misc. 1324 I cap. 12a
1324 Martii 28
Joh. XXII .. archepo Treveren. eius-
que suffraganeis
Nuper contra Galeatium
Avinion. V Kal. Aprilis a° 8°
Bulle und Hanf fehlen
Sehr beschädigt
In plica rechts: de Cur
Jo. N.
In plica links Correctur, die in der vor-
letzten Zeile auf Rasur ausgeführt ist
Sub plica links: neben Riss:
... atque omnibus pretermissis de mandato
dni nri pape sub pena iur. et officii
... eiusque suffraganeis
vote

5384 (verso)

Mitte oben Rand:

℞ propter vasz et statim omni mora postposita de man^to dni nri ppe

℞ wohl gleich Rescribe oder Rescribas

5385

Instr. misc. B 24 I cap. 13

B 24 Martii 28

Joh. XXII .. po Terracinen. vicario nostro in Vrbe in spiritualibus

Nuper contra magnificum

Avinion. V Kal. Aprilis a° 8°

Bulle und Hanf fehlen

In plica rechts: de Curia ad exemplar Iac Pascat

. Lucas .

In plica links: absultata per Pascat conclusione excepta

A tergo rechts unten: vicario vrbis contra Bauarum et Mediol. &c.

5386

Instr. misc. B 24 I cap. 12

B 24 Martii 28

Joh. XXII .. archepo Coloniem. eiusque suffraganeis

Nuper contra Galeachium

Avinion. V Kal. Aprilis a° (8°)

Bulle und Hanf fehlen

Sehr stark beschädigt.

Rand oben Mitte:

℞ propter vasz et statim omni mora postposita de man^to dni nri ppe

A tergo rechts unten

M. Lucam. assultavit

℞ wohl gleich Rescribe oder relaxias Rescribas

cf. 1324 Mai 12 Strigoniensi archepo, no relecta stabit

5387

Instr. misc. B 24 I cap. 14

B 24 Martii 28

Joh. XXII .. archepo Rothomagen. eiusque suffraganeis

Nuper contra magnificum

Avinion. V Kal. Aprilis a° 8°

Bulle und Hanf fehlen

In plica rechts: de Cur

B. de Vico

Rand oben Mitte: ℞ propter malam cartam et statim de man^to dni nri ppe ℭ

A tergo links unten

B. de Cruz assultata

℞ wohl gleich Rescribe oder Rescribas

5388

Instr. misc. 1324 I cap. 15
1324 Martii 28
Joh. XXII .. rectori patrimonii beati Petri
Nuper contra magnificum
Avinion. V Kal. Aprilis a° 8°
Plica abgeschnitten; Bulle und Hanf fehlen.
Rand oben Mitte:
℞ propter vas. omni mora post. posita de man. dni mi ppe
℞ wohl gleich: Rescribe oder Rescribas

5389

Arch. Arcis
Arm XV cap. 6 cap. 52
1324 Aprilis 1
Joh. XXII Scionimo epo Cafen.
Supplicasti nobis ut
Avinion. Kl. Aprilis a° 8°
Unbesiegelt Hanf mit plica
In plica rechts: de Cur
Gancelmus
Kleine Correcturen
A tergo: absolo epi Cafen a p. Cap. ferrarien

5390

Instr. misc. 1324 II cap. 16
1324 Aprilis 1
Joh. XXII univ. archepis et epis per Iberniam constitutis
Audium ex certis
Avinion. Kal. Aprilis a° 8°
Bulle und Hanf fehlen
In plica rechts de Cur
A. Ver
A tergo Mitte unten:
quod in Anglia constitutio Execrabilis publicetur.

5391

Archivio di Stato Milano
Bolle e Brevi
1324 Aprilis 2
Johannes XXII Gerardo abbi mon. S. Thome Cremonen. ad Rom. Ecclesiam nullo medio pertinentis OSB.
Inter sollicitudines varias
Avinion. IIII non. Aprilis a° 8°
Bulle an Hanf
In plica rechts Pascalis
Sub plica links ☉ x x p. de Vig
Comput p. de fas
Ecke oben rechts
A tergo oben
Mitte klein
R. DCCCLXVIII

5392

Instr. misc. 1324 I cap. 19
1324 Aprilis 16
Joh. XXII .. epo Bononien
nuper contra Bertoldum
Avinion. XVI Kal. Maii a° 8°
Bulle und Hanf fehlen
In plica rechts: de Cur
B. de Pont
A tergo rechts unten:
epo Bononien
contra vicarium Bavari
A tergo unten Mitte
·7·
Bononien. contra vicar. Bavari

5393

Barcelona Corona de Aragón
fehlen Leg. 33° u. 80°
1324 Maii 4
Johannes XXII Jacobo Regi
Aragón. Illustri
Divine gratie magestatis
Avinion. IIII non Maii a° 8°
Bulle an Hanf
In plica rechts pro P. de Cann
Eustach
Sub plica links
p. de Vig
Ecke oben rechts Rf
A tergo oben Mitte
regelmässig mit
candae ohne Zahl

5394

Instr. misc. 1324 I cap. 20a
1324 Maii 7
Joh. XXII .. Magalonen. et .. Ne-
mausen. officialibus
Accepimus nuper quod
Avinion. non. Maii a° 8°
Bulle und Hanf fehlen
In plica rechts: de Cur
B. de Sca Speria
Sub plica rechts: Lecta
(radirt)

5395

Arm. C fasc. 42 cap. 2
1324 Maii 18
Joh. XXII archepo Spalaten. eius-
que suffraganeis.
Pridem contra viros
Avinion. XV Kl. Junii a° 8°
Wu nie besiegelt
In pl. rechts: de Cur
P. Aquitu

5396

Arm. C fisc. 42 cap. 5
1324 Maii 18
Joh. XXII .. archepo Gneznen.
eiusque suffraganeis
Pridem contra viros
Avinion. —— p. n. a° 8°
War nie besiegelt. Mit plica
In pl. rechts: de Cur
Manfredus
(XV Kal. Junii)

5397

Arch. Arcis
Arm. XV cap. 6 cap. 47
1324 Maii 18
Joh. XXII .. archepo Strigonien.
eiusque suffraganeis
Nuper de fratrum
Avinion. XV Kl. Junii a° 8°
(presentibus post dictum biennium minime valuturis)
Unbesiegelt Hauf aber mit plica
In pl. rechts: de Cur. refecta
Lucas
A tergo rechts unten: Manfredus

5398

Arch. Arcis
Arm. XV cap. 6 cap. 48
1324 Maii 18
Joh. XXII .. epo Aprutin.
Nuper de fratrum
Avinion. XV Kl. Junii a° 8°
Unbesiegelt Hauf aber mit plica
In plica rechts: de Cur
A Dracon pro B.
Mediol
A tergo unten rechts:
Jo de Montet

5399

Instr. Misc. 1324 I cap. 21
1324 Maii 18
Joh. XXII .. archepo Baren. eiusque suffraganeis
Nuper de fratrum
Avinion. XV Kal. Junii a° 8°
War nie bullirt (Hauf), hat aber plica
In plica rechts: de Cur
Jac Pascal
In plica links radirt drei In e m
A tergo rechts unten [illegible]
A tergo oben mitte: XVIII contra [illegible]
Tarraconen

5400

Instr. misc. 1324 I cap. 21a
1324 Maii 18
Joh. XXII .. archepo Acheronthin.
eiusque suffraganeis
Nupe de fratrum
Avinion. XV Kal. Junii a° 8°
Bulle und Hanf fehlen, war mit
In plica rechts de cur bullirt, hat aber
A. Dracon plica
Sub plica rechts: N. Vatt
In plica Mitte durchstrichen!
In e. m. archepo Tarentin. eius
que suffraganeis und
archepo ... radirt
In e. m. epo Apon. . . . .

5401

Instr. misc. 1324 I cap. 22a
Clausa
1324 Maii 21
Joh. XXII nob. viro Alfonso de
Hispania.
Leta manu recepimus
Avinion. XII Kal. Junii a° 8°
8 Löcher oben und unten
Adresse wie oben loco solito

5402

Coblenz Staatsarchiv Clausa
Kurtrier
1324 Maii 26
Joh. XXII .. archiepo Treveren
Infausti rumoris assertio
Avinione VII Kl. Junii a° 8°
Bulle und Hanf
abgeschnitten

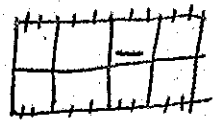

5403

Instr. misc. 1324 I cap. 23b
Clausa
1324 Junii 3
Joh. XXII .. duci et communi Ve-
netorum
Eam gerit de
Avinion. III non. Junii a° 8°
nachgetragen
;: Gauvelm'
A tergo oben an der Mittelfalte:
quod non impediant occupantes
Vir bona Fabrian.
8 Löcher oben und unten
Adresse wie oben loco solito

5404

Instr. misc. 1324 I cap. 23c

Clusa

1324 Junii 3

Joh. XXII nob. viro Adolfo comiti Palatino.

Litteras nobilitatis tue.

Avinion. III non. Junii a° 8°

R tergo unten bei der Mittelfalte: frater fuit oblatis et quod compleat opere quod verbo obtulit

8 Löcher oben und unten

Adresse wie oben solito loco

5405

Instr. misc. 1324 I cap. 23d

Clusa

1324 Junii 3

Joh. XXII regiminibus Bononie

Tenore litterarum vestrarum

Avinion. III non. Junii a° 8°

per Gaucelm.

Rückvermerk oben bei der Mittelfalte: responsalia super negotio Lombardie

8 Löcher oben und unten

Adresse wie oben loco solito

5406

Instr. misc. 1324 I cap. 23a

Clusa

1324 Junii 3

Joh. XXII Henrico regi Cipri illustri

Optatum fili carissime

Avinion. III non. Junii a° 8°

per B. de Sta Speria

Rückvermerk unten bei der Mittelfalte: quod procedat contra portantes in aque victualia fidei catholice inimicis

8 Löcher oben und unten

Adresse wie oben loco & solito

5407

Instr. misc. 1324 I cap. 23f

Clusa

1324 Junii 3

Joh. XXII .. epo Sedunen.

Audito nuper quod

Avinion III non. Junii a° 8



adresse wie oben loco solito

8 Siegellöcher oben und unten

5408

Instr. misc. 1328 cap. 12

1324 Junii 4

Joh. XXII Carolo regi Francie et Navarre illustri Clausa.

Noverit regia celsitudo

Avinion. II non. Junii a° 8°



A tergo Adresse:

Carissimo in xpo filio Carolo regi Francie et Navarre illustri

& Siegellöcher oben und unten

5409

Instr. misc. 1324 I cap. 24

1324 Junii 6 Clausa

Joh. XXII magnifico viro Carolo regis Franc. filio comiti Valesii

Sciue fili te

Avinion. VIII id. Junii a° 8°

& Löcher oben und unten

A tergo Adresse loco solito hie oben

5410

de Curia

Paris Archives Nationales

J 437 n. 30

Breite 59.3 Randlinks 6.6 rechts 6.2

Höhe 48.8 Randoben 7.6 plica 8.7

Erste Linie für Maj und Obenlinien / Je zwei Seitenlinien

1324 Junii 21

Johannes XXII (Maj) Carissimo in xpo filio Carolo Regi Francie et Navarre Illustri

Sciimus quidem fore

dat Avinion XI kl Julij a° 8°

Bulle an Seide

An plica rechts: de Curt

Gaucelinus

5411

Paris Archives Nationales

J 437 n. 30 bis

Breite 73.1 Randlinks 9.4 rechts 9.6

Höhe 49. Randoben 9.1 plica 9.9

Erste Linie für Maj. und Obenlinien

Je zwei Seitenlinien

1324 Junii 21

Johannes XXII (Maj) Carissimo in xpo filio Carolo Regi Francie et Navarre

Sciimus quidem fore

dat Avinion / XI kl Julij a° 8°

Bulle an Seide

An plica rechts: P. de Rivo

Sub plica links: & P. de Jas

Der Brief jetzt klare Schrift.

5412

Wien Staatsarchiv Chronol.

1324 Augusti 16

Johannes XXII friderico archiepo Salzburgen.

Dignus gratia et

Avinion. XVII Kl. Sept. a° 8°

Bulle an Seide

In plica rechts G. de Lhugato

Subplica links G und ⊙ G. de Valle

dann unten Rf. R. de Cham. 200 G. de Valle

Ecke oben links Klein [illegible]

rechts [illegible]

A tergo Klein mit [illegible] mdclxxxxv

langen caudal

Duplicat bullirt. In plica rechts Rf. dupl. und R. de Chameyrac. Subplica links Wein. Alle andere fehlt.

5413

Arch. Arcis

Arm. C fasc. 29 cap. 6

1323 Sept. 5 - 1324 Sept. 4

Joh. XXII Amelio abbati monasterii S. Saturnini Tholosan. capellano nostro Marchie Anconitan. rectori.

Mortuo nuper sicut

Avinion. (Lücke) a° 8°

Unbesiegelt.

In pl. rechts: de Cur

Gaurelmus

Zahlreiche Correcturen

5414

Arch. Arcis

Arm. C fasc. 29 cap. 8

1323 Sept. 5 - 1324 Sept. 4

Joh. XXII Amelio abbati monasterii S. Saturnini Tholosan. capellano nostro Marchie Anconitan. rectori.

Pervenit nuper ad

Avinion. (Lücke) a° 8°

Unbesiegelt

Zahlreiche Correcturen

In pl. rechts: de Cur

Gaurelmus

5415

Instr. Misc. 1323 cap. 1

(1323 Sept. 5 - 1324 Sept. 4)

Joh. XXII Dominico Predicatorum in Curia Romana lectori et Francisco de Maironis Minorum fratribus ordinum sacre theologie professoribus

Ad perniciosa dissensionis

Avinion. — a° 8°

Was wie bullirt (Hanf), plica abgeschnitten

5416

Instr. misc. 1323 cap. 1a
(1323 Sept. 5 – 1324 Sept. 4)
Joh. XXII archepis et epis ac electis etc. ad quos presentes littere pervenerint.
Cum nos dilectos (cf. cap. 1)
Datum fehlt ganz. warme bullit (Hanf) hat plica
In plica rechts: de Cur
B. de Sca Speria
cap. 1b
in allem wie oben, nur
Am Schluss noch das Wort Dat —
ohne weitere Angaben

5417

Instr. misc. 1323 cap. 19
Joh. XXII 1324 Sept. 5
archepis et epis etc. ad quos litt.
Cum dilectum filium Johannem de Sigestro cursorem; presentibus post annum minime valituris
Avinion non. Sept. a° 8°
Bulle und Hanf fehlen
Beschnitten.
In plica rechts: de —
Jac —

5418

Staatsarchiv Wien Chronol.
1324 Septembris 17
Johannes XXII Conrado electo Frisingen.
Cum nuper te
Avinion. XV Kl. Oct. a° 9°
Bulle an Hanf
In plica rechts B. de Scasperia
Sub plica links: g
g. de Chugato
Ecke oben links | rechts
A tergo oben Mitte klein mδlxxxii

5419

Staatsarchiv Wien Chronol.
1324 Septembris 17
Johannes XXII Conrado electo Frisingen.
Cum nuper te
Avinion. XV Kl. Oct. a° 9°
Bulle an Hanf
In plica rechts B. de Scasperia
Sub plica links g und
g. de Chugato
Ecke oben links | rechts
A tergo klein mit langen Sandae mδlxxxii

5420

Staatsarchiv Wien Chronol.
1324 Novembris 8
Johannes XXII Alberto dicto Griessenberger rectori parroch. ecclie in Waidhouen Patavien. dioc.
Sedis aplice providentia
Avinion. VI id. nov. a° 9°
Bulle an Seide.
In plica rechts A. Raynaldi
Sub plica links 9 und 5/x
G. de Valle
Ecke oben links L (ganz klein)
Ecke oben rechts
A tergo klein
mit langer Candle
R. cccII

5421

Staatsarchiv Wien Chronol.
1324 Novembris 8
Johannes XXII .. in Agmundia et .. in Sitesteten. Patavien dioc. monasteriorum abbatibus ac magro Johanni Pfefferhardi canon. Constantien. capell. nro
Sedis aplice providentia
Avinion. VI id. nov. a° 9°
Bulle an Hanf
In plica rechts A. Raynaldi
Sub plica links 9/5/x
G. de Valle
Ecke oben rechts
A tergo oben Mitte
nur Rf klein

5422

Staatsarchiv Wien Chronol.
1324 Novembris 8
Johannes XXII Alberto dicto Griessenberger rectori parroch. alis ecclie in Waidhouen Patavien. dioc.
Sedis aplice providentia
Avinion. VI id. nov. a° 9°
Bulle an Seide
In plica rechts A. Raynaldi
Sub plica links 9/5/x
G. de Valle
Rand oben Mitte lange radirte Notiz. Ecke oben rechts
A tergo klein
R. cccII.

5423

Wien Staatsarchiv Chronol.
1324 Novembris 8
Johannes XXII .. in Agmundia et .. in Sitesteten. Patavien. dioc. monasteriorum abbatibus ac magro Johanni Pfefferhardi canonico Constantien. capellano nostro
Sedis apostolice providentia
Avinion. VI id. nov. a° 9°
Bulle an Hanf
In plica rechts A. Raynaldi
Sub plica links 9/5/x
Ecke oben rechts
G. de Valle
A tergo nur
Rf ohne Tabl

5424

Arch. arcis
Arm. C fasc. 9 cap. 3
1324 Novembris 13
Johannes XXII ad perp. rei mem.
Quia quorundam mentes
Avinion. id. Nov. a° 9°
Bulle an dunklen fäden
In pl. rechts: de Car
B. de Scaspia

5425

Staatsarchiv Wien Klosterurk.
1324 Novembris 17
Johannes XXII .. abbatisse et conventui mon. Aule Sancte Marie in Antiqua Brunna Cist. ord. olomucen. dioc.
Grandi nei immerito
Avinion. XV kl. dec. a° 9°
Bulle an Seide
In plica rechts A. Dracon.
Sub plica links 9 o VI
G. de Valle
Ecke oben links
Ecke oben rechts
A tergo oben klein R CCCXXXXVIII
Riesenurkunde mit 70 langen Zeilen.

5426

Paris Arch. Nat.
J 7.7 cap. 8 1324 Dec. 18
Joh. XXII Carolo regi Francie et Navarre illustri
Nuper fili carissime
Avinion. XV kl Jan. a° 9°
Bulle an Seide
In plica rechts P. de Rius
Sub plica links 9 c
G. de Llangato
Ecken oben L. und R
Rand oben Mitte
remittatur ad cancellariam
A tergo R DLXXXIII

5427

Firenze, Badia di Passignano
1325 Januarii 16
Johannes XXII .. decano et .. conventui mon. Vallisumbrose ad Rom. e. n. m. pertin. Fesulan. dioc.
In supreme dignitatis
Avinion. XVII kl. febr. a° 9°
Bulle und Kauf fehlen
In plica rechts Jo. de Montelogo
Sub plica links x x
Jo. de Flor.
A tergo klein ohne Zahl
R

5428

Paris Arch. Nat.
J 558 cap. 4 1325 Februarii 1
Joh. XXII .. archepo Remen. ac
et .. Morinen. ac .. Silvanecten
epis
Significavit nobis carissimus
Avinion. Kl. febr. a° 10°
Bulle an Hanf
In plica rechts P. de Rivo
Sub plica links
at fuit tax. ad cc Tur. mod.
c
c
P. Defas

5429

Marseille Archives Départem.
B 464 1325 februarii 1
Johannes XXII cmo in xpo filio
Roberto regi Sicilie illustri
Cum dudum tuis
Avinion. Kl. februarii a° 9°
Bulle an Hanf
... nullatenus valeat imposte-
rum dubitari, presentes litteras
bulla nostra bullatas tibi con-
cedimus in testimonium pre-
missorum." Prorogatio solutionis
In plica rechts P. de Rivo

5430

Bull. Gen. I cap. 58
1325 Martii 27
Johannes XXII ad perp. rei mem.
Kl. fett mittelgr. breit. Gitt.
Dudum videlicet Kl [Aprilis p.
n. a° 7°]
Avinion. VI Kl. Aprilis a° 9°
Bulle und Seide ausgerissen
In pl. rechts: pro curia
Cipriannus

5431

Marseille Archives Départem.
B 464 1325 Junii 1
Johannes XXII cmo in xpo filio
Roberto regi Sicilie illustri
Cum de summa
Avinion. Kl. Junii a° 9°
Bulle an Hanf
In plica rechts Gaucelmus Marti-
ni
Rand oben Mitte: dilaniatur
alia ante quam ista expedia-
tur
Quittung über den Census
A tergo oben Mitte:
ascultetur supple datg
Über der Bulle a tergo. G.
Die Seitenränder stark zer-
stört

5432

Barcelona Corona de Aragón
Leg. 340 n. 99°
Cameralbulle ohne R4
1325 Junii 29
Johannes XXII Jacobo Regi Aragonum Illustri
Cum pro regno
Avinion. III Kl. Julii a° 9°
Bulle an Hanf
In plica rechts P. de Rivo
Sub plica links L
G. de Valle
Ohne alle Registratur

5433

Marseille Archives Départem.
B 464 1325 Septembris 6
Johannes XXII cum in xpo filio
Roberto regi Sicilie illustri
Exhibita nobis tue
Avinion. VIII id. Sept. a° 10°
Bulle an Hanf
In plica rechts . de cur.
R. Stephi
Censusquittung

5434

Marseille Archives Départem.
B 447 1325 Octobris 10
Johannes XXII ad futuram r. m.
Intendentes ecclesie Castrimaris
Avinion. VI id. oct. a° 10°
(Tag und Jahr nachgetragen)
Bulle an Seide
In plica rechts R. Boer
Reservatio ecclesiae
Castrimaris de Stabia

5435

Firenze, Carte Cerchi, Carta pecore Tom. III, 58
1325 Novembris 19
Johannes XXII . . abbi mon. de Podioboniso et . . priori sci Antonii florentin. et fesulan. disc. ac Petro archipresbitero ecclesie Wlterran.
Apostolice Sedis benignitas
Avinion. XIII Kl. Dec. a° 10°
Bulle an Hanf
In plica rechts Supplic.
G. de Castello
Sub plica links xxx
G. de Valle

5436

Marseille Archives Départem.
B 464
1325 Decembr. 14

Johannes XXII cmd in xpo fi-
lio Roberto regi Sicilie illustr.
Cum de parte
Avinion. XVIIII Kl. Jan. a° 10
Bulle an Hanf
In plica rechts Gancelm Martin
A tergo über der Bulle
[illegible] F.
Census quittung

5437

Instr. Misc. 1325 cap. 26
1326 februarii 6

Joh. XXII Petro Maynade rectori
eccle de Vergerolis Xanctonen. dioc.
in ducatu Spoletan. nos et eccle
Rom. thesaurario
Cum dilectus filius
Avinion. VIII id. feb. a° 10°
nachgetragen
(wie in clausa:) R. Boer.
Bulle und Hanf fehlen
In plica rechts: R. Boer

5438

Instr. Misc. 1325 cap. 29
Clausa
1326 Martii 5

Joh. XXII Petro Maynade rectori
eccle de Vergeris Xanctonen. dioc.
ducatus Spoletan. thesaurario
Volentes ut cuiusquam
Avinion. III non. Martii a°. 10
Bulle ausgeschnitten
de Cur^a
A tergo oben neben P. de Rius.;
rechter Seitenfalte:
ne propter defectum ipsius Eccle Ro.
negocia retardantur
8 Löcher oben und unten
Adresse rechts und
gerade.

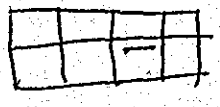

5439

Barcelona Corona de Aragón
Leg. 35. n. 106
Clausa
1326 Martii 12

Johannes XXII Jacobo Regi
Aragonum Illustri
Dudum venerabilis frater
Avinion. III id. Martii a° 10°
Gancelmus Martini
Bulle an Hanf
Ränder abgeschnitten

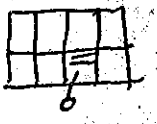

5440

Paris Archives Nationales
J. 437 n. 30 bis
Breite 68.2 Randlinks 5.8 rechts 5.8
Höhe 57.2 Randoben 7.3 plica 4.4
Erste Linie für Oberlängen / Je zwei Seitenlinien
1326 Aprilis 13
Johannes XXII (Maj) Carmo in xpo filio Carolo Regi Francie et Nauarre Illustri
Exhibite nobis Regie
Dat Aminion / Non Aprilis a° 10°
Bulle an Seide
In plica rechts: Gancelmus Martini
fette regelm. Schrift

5441

Paris Archives Nationales
J. 437 n. 30 ter
Breite 72.6 Randlinks 5.1 rechts 5.3
Höhe 49.2 Randoben 7.2 plica 7.1
Erste Linie für Maj und Oberlängen
Je zwei Seitenlinien
1326 Aprilis 13
Johannes XXII (Maj) Carmo in xpo filio Carolo Regi Francie et Nauarre Illustri
Exhibite nobis Regie
Dat Aminion Non Aprilis a° 10°
Bulle an gröberer Seide
In plica rechts: P de Rino
Enge fette klare Schrift

5442

Instr. Misc. 1325 cap. 33
1326 Aprilis 25
Joh. XXII archepo Viennen. eiusque suffraganeis ac abbatibus prioribus etc. per civitatem ac diocesim et provinciam Viennen. constitutis
Dum cogitamus necessitates
Avinion VII Kal. Maii a° 10
Bulle und Hanf fehlen
In plica rechts: de Cur
P. aquitu

5443

Karlsruhe Gr. Haus- und St. Arch
I Personalien: Alt-Baden
16 Religion
1326 Maii 19
Johannes XXII .. epo Spiren.
Porrecta nobis ex
Avinion. XIIII Kl. Iunii a° 10°
Bulle an Hanf
In plica J. F.
Sub plica links 9 x x
Sicardi
Ecken oben links | rechts
A tergo oben Mitte
B MMLXVI
Ganz eigenartiger Schriftcharakter

5444

Avignon archives départem.
G. Evêché de Cavaillon

1326 Julii 23

Johannes XXII .. preposito Avinionen. et .. decano S. Stephani de Thercon. Montisalban. ac .. archidiacono Figiacen. Caturcen. ecclesiarum
Merita venerabilis fratris
Avinion. X kl. Aug. a° 10°
Bulle und Hanf fehlen
Sub plica links
Sicard
a tergo ohne Rx

5445

Barcelona Corona de Aragón
Leg. 35° n. 117°
Cameralbulle ohne Rx
1326 Augusti 6
Johannes XXII Jacobo Regi Aragonum Illustri
Cum ratione Regni
Avinion. VIII id. Aug. a° 10°
Bulle an Hanf
In plica rechts P. de Rivo
Sub plica links L
Sicard

Ohne alle weiteren Notizen.

5446

Barcelona Corona de Aragón
Leg. 36° n. 118°
1326 Septembris 11
Johannes XXII nob. viro Raymundo Berengarii nato cum etc. Jacobi Regis Aragonum Illustris comiti Montanarum de Prades
Et si coniunctio
Avinion. III id. Sept. a° 11°
Bulle an Seide
In plica rechts B. de Vidalhlo

Ohne sonstige Notizen

5447

Instr. Misc. 1325. Cap. 48
Clausa
1326 Septembris 11
Joh. XXII Petro Magnade rectori eccle de Veegerolis Xanctonen. dioc. ducatus Spoletan. thesaurario
De tua fatuitate
Avinion. III id. Sept. a° 11°
A tergo unten an der Mittelfalte:
quare non solvit stipendia soldatis rectoratus
Bulle und Hanf ausgeschnitten
8 Löcher oben und unten
Adresse wie oben loco solito

5448

Firenze, Camaldoli
1327 Januarii 9
Johannes XXII ad perpetuam r. m.
Ad circumspectam Romam
Avinion. V id. Jan. a° 11°
Bulle und Seide fehlen
In plica rechts
pro P. de Camp
H. de Camaiorf
Sub plica links: C.
R. Bux

5449

Arch. Arcis
Arm. C fasc. 19 cap. 4
1327 Martii 12
Johannes XXII ad certitudinem
presentium et memoriam
futurorum
Radix omnium malorum
Avinion. IIII id. Marcii a° 12°
Bulle an brunrothen und gelb-
braunlichen feinen Fäden
In pl. rechts: de Cur
P. Mar
Ecke oben rechts: [
A tergo oben Mitte: R II

5450

Bull. Gen. I cap. 59
1327 Martii 29
Johannes XXII ad fut. rei mem.
Kl. fett Kl. breit Gittersch.
Olim ad statum
Avinion IIII Kl. Apr. a° 11°
Bulle und Seide fehlen.
In pl. rechts: de Cur
G. de Castello

5451

Bull. Gen. II cap. 99
1327 ~~13 89~~ Martii 29
~~[Clemens VII]~~ [Johannes XXII] ad futur. rei mem.
Kl. Gitt.
Avinion. IIII Kl. Apr. a° 11°
In pl. rechts: de Curia
G. de Castello
Bulle und Seide fehlen

5452

Instr. misc. 1327 cap. 6
1327 Aprilis 3
Johannes XXII ad futur. rei mem.
klein fett Kl. Gitterschrift
Quia iuxta doctrinam
Avinion. II non. Apr. a° 11°
nachgetragen
Bulle und Seide fehlen
In plica rechts: de Cur.
B. de Scaspia
Rand links neben der Datumzeile:
III non. Aprilis
Ateges Mitte unten:
Citatur Bavarus super heresi

5453

Instr. misc. 1327 cap. 7
1327 ~~Ap~~ Aprilis 3
Johannes XXII ad perp. rei mem.
klein fett Kl. Gitterschrift
Divinis exemplis instruimur
Avinion III non. Aprilis a° 11°
nachgetragen
Bulle und Seide fehlen
In plica rechts: de Cur.
B. de Scaspia

5454

Instr. misc. 1327 cap. 8
1327 Aprilis 5
Joh. XXII generali et aliis prioribus fratrum ord. b. Marie de Montecarmelo vel eorum vicegerentibus
Pridem contra Ludovicum
Avinion. non. Aprilis a° 11°
nachgetragen
Bulle und Hanf fehlen
In plica rechts: de Cur.
Jo. de Caball.

5455

Instr. Misc. 1327 cap 9
1327 Aprilis 5
Joh. XXII .. archepo Tarantasien. et eius suffraganeis
Pridem contra Ludovicum
Avinion. non. Aprilis a° 11°
nachgetragen
Bulle und Hanf fehlen
In plica rechts: de Cur.
Jo. N.
Rand oben Mitte: fac istam

5456

Instr. Misc. 1326 cap. 10

1327 Aprilis 9

Johannes XXII ad fut. rei memoriam

fett dickere Gitterschr.

Olim contra Ludovicum

Avinion. V id. Apr. a° 11°

Bulle und Seide fehlen

In plica rechts: de Cur

Tho. P usin?

5457

Instr. Misc. 1326 cap. 11

1327 Aprilis 13

Joh. XXII .. archepo Tarantasien

eiusque suffraganeis

Nuper contra nobilem

Avinion. id. Apr. a° 11°

Bulle und Hanf fehlen

In plica rechts: de Cur

N. Brun'

Rand oben Mitte: suppt datas.

5458

Toulouse, Archives Départem

H. 34

1327 Aprilis 20

Johannes XXII .. abbi monasterii Villemagne Biterren. dioc. et .. archidiacono ac .. thesaurario ecclesie Biterren.

Sua nobis .. preceptor

Avinion. XII Kl. Maii a° 11°

Bulle an Hanf

In plica rechts Rta G

Jo. Cabatt.

Sub pl. links ≡ r

Ohne weitere Notizen

5459 (recto)

Registrata gratis

Datum Rx

Paris Archives Nationales

J 687 n. 82 ter

Breite 54.2 Rand links 8.4 rechts 6.3

Höhe 34.9 Rand oben 7.9 plica 7.8

Erste Linie für Maj und Kleinen Oberlängen / Je zwei Seitenlinien

1327 Maii 25

Johannes XXII (Maj) Carmo in xpo filio Philippo Regi Francie Illustri

Serenitatis Regie nota

Dat / Avinion VIII Kls Junij a° 11°

Bulle an Seide

In plica rechts: Rta Gn

A. Dracon

Sub plica links: ≡ XXIII

verte

Ecke oben links: ·l· rechts: Rx

5459 (verso)

A tergo oben Mitte:
Petrus lemonnier
R. MDCCCCLXXIIII

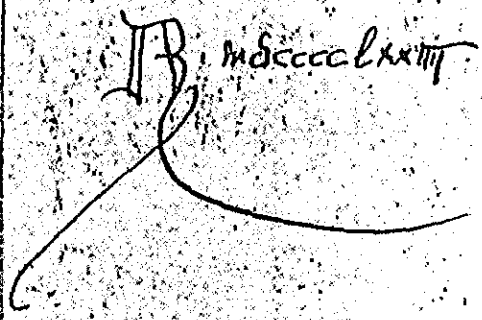

5460

Bull. Gen. I cap. 60
1327 Maii 26
Johannes XXII ad fut. rei mem.
mittelgr. fett " dick eng. mittelgr.
Volentes de bonis
Avinion. VII Kl. Junii a° 11°
Bulle und Seide fehlen
In pl. rechts: de Cur
Gancelm. Martini
cf. 1327 Julii 13

5461

Bull. Gen. I cap. 61
1327 Junii 5
Joh. XXII .. epo Tutellen. et ..
Regen. et Ahenten. Lemovicen.
dioc. prepositis ecclesiarum
Religionis zelus vite
Avinion. non. Junii a° 11°
Bulle und Hanf fehlen
Dreute als Heftum schlag
Rand oben Mitte:
R ist in alia und
cassa in registro

5462

Instr. Misc. 1326 cap. 15
1327 Junii 5
Joh. XXII .. decano et .. archidia-
cono Urgellen et Vallisandorre
ac Raymundo de Argilagne-
riis canonico Urgellen. eccl.
Religionis zelus vice
Avinion. non. Junii a° 11°
Bulle und Hanf ausgerissen
In plica rechts B. Alatri
Sub plica links: R Bux
Ecke oben rechts:
A tergo. R

5463

Paris Arch. Nat.
J 717 cap. 10 1327 Julii 13
Joh. XXII .. Parisien. et ..
Caturcen. ac .. Silvanecten.
epis
Dum catholicorum regum
Avinion. III id. Julii a° 12
Bulle an Hanf
In plica rechts Gaucelmus Martini
Sub plica links g orteti (Orteti?)
9
und Bug R Vitalis I cito de mā
dni vic G. Orteti (Orceti?)
A tergo R. MMCCCCX

5464

Paris Arch. Nat.
J 718 cap. 12° 1327 Julii 20
Joh. XXII archepis et epis per
regnum Francie atque terras
carissimi in xpo filio nro Phi-
lippo regi Francie illustri sub-
ditas constitutis
Cum executionem super
Avinion. XIII Kl. Aug. a° 12°
Bulle an Hanf
In plica rechts A Raynaldi
Ecke oben links d. G rechts R
Sub plica links L
G Orceti
Bug: R R de Adria
G. Orceti
A tergo R MMCCCCXII

5465

Instr. Misc. 1326 cap. 18
1327 Augusti 13
Johannes XXII ad fut. rei mem
fett mittelgr. Gitterschr.
Multarum necessitatum oneribus
Avinion. Id. Aug. a° 11°
Bulle und Seide fehlen
In plica rechts: de Cur
Jo. Martini

5466

Brit. Mus. Cart. Coll. II. 6
1327 Augusti 31
Joh. XXII Edwardo regi Anglie
illustri
Tue devotionis sinceritas
Dat. Avinion II Kl. Sept. a° 11°
Bulle an Seide
In plica rechts A. Barr.
Sub plica links 9 R. Bux
Ecke oben links | rechts
A tergo (Andreas Sapitie
Gualterus clericus eius)
R MMDCLIII

5467

Instr. Misc. 1325 cap. 46

1327 Septembris 3

Joh. XXII Petro Magnade rectori eccle de Vergerolis Xanctonen. dioc. ducatus Spoletan. thesaurario

Cum tibi dudum

Avinion. III non. Sept. a° 11°

Bulle und Hauf fehlen

In plica rechts: de Cur

p. de Rius

5468 (recto)

Marseille Archives Départem.

B 447

1327 Octobris 14

Johannes XXII nob. viro Philippo Despoto nato nob. viri Philippi principis Tarentin. et dil. in xpo filie nob. mulieri Jolande infantisse nato cmi in xpo filie nostri Jacobi regis Aragonum illustris

Summus pontifex ex

Avinion. II W. Oct. a° 12°

Bulle an Seide

In plica rechts B. de Scaspia

Sub plica links g. L. R. Bux. und

Rx R de Chamanco

R Bux

verte

5468 (verso)

Ecke oben links

Ecke oben rechts

Ca tergo oben Mitte klein mit langen caudae

R. lxxxxvi

5469 (recto)

Marseille Archives Départem.

B 447

1327 Octobris 14

Johannes XXII nob. viro Raymundo Berengarii nato cmi in xpo filii nostri Jacobi Regis Aragonum illustris et dil. in xpo filie nob. mulieri Blanche nate d. fil. nob. viri Philippi principis Tarentin.

Summus Pontifex ex

Bulle an Seide II W. Oct. a° 12°

In plica rechts Jo de Treb.

Sub plica links g. L. R. Bux. und

Rx Jo de Flor.

R. Bux

verte

5469 (verso)

Ecke oben links 8 22
Ecke oben rechts [illegible]

A tergo oben Mitte klein
mit langen caudae

R. lxxxxv.

5470

Firenze, Badia di Passignano
1327 Octobris 25

Iohannes XXII .. plebano plebis sancti Stephani de Campoli Florentin. Disc. et .. thesaurario ecclesie ac .. priori frum ord. Predic. florentin
Sua nobis dilecti
Avinion. VIII Kl. Nov. a° 12°
Bulle und Hanf fehlen
In plica rechts Roland
Sub plica links Jo. X de flor
Ecke oben rechts [illegible]

A tergo oben
Mitte klein 24 bull

5471

Instr. Misc. 1326 cap. 28
1327 Novembris 16

Ioh. XXII .. Minuten. et .. Cavallicen. prepositis ac .. precentori Antisiodorem. ecclesiarum
Volentes nuper venerabilem
Avinion. XVI Kal. Dec. a° 12°
Bulle und Hanf fehlen
In plica rechts: de Curia
Manfredus
In plica Mitte: Rx (klein)

cap. 29. Duplicat
Bulle und Hanf fehlen
In plica rechts: de Curia
Jac. Adin
In plica Mitte: Rx (klein)

5472

Instr. Misc. 1326 cap. 28 bis
1327 Novembris 16

Iohannes XXII Arnaldo epo Sluden.
mittel Gitterschr gewöhnlich
Volentes nuper tuis
Avinion. XVI Kal. Dec. a° 12°
Bulle und Seide fehlen
In plica rechts: de Curia
Manfred
In plica Mitte: Rx (klein)

5473

Barcelona Corona de Aragón
Leg. 37° n. 136°
Clausa
1327 Novembr. 17
Iohannes XXII Alfonso Regi
Aragonum Illustri
Si ad multiplicata
Avinion. XV kl. Dec. a° 12°
Ohne Schreiber
Bulle und Hanf fehlen
Ränder abgeschnitten



5474

Instr. misc. 1326 cap. 30
1327 Novembris 18
Iohannes XXII Iohanni archepo
kl. Gitterschr. gewöhnlich
Tholetan.
Volentes gratiam quam
Avinion. XIIII kal. Dec. a° 12°
Bulle und Seide fehlen
In plica rechts: de Cur
Brauch

5475

Instr. misc. 1326 cap. 30 bis
1327 Novembris 18
Iohannes XXII Iohanni archepo Tho
kl. Gitterschr. gewöhnlich
letan.
Volentes nuper tuis
Avinion. XIIII kal. Dec. a° 12°
Bulle und Seide fehlen
In plica rechts: G de Cur
Magalottus

5476

Instr. mix. 1326 cap. 31
1327 Novembris 18
Ioh. XXII .. Ministem et .. Sistarien. preposito ac .. precentori
Antisiodoren.
Volentes gratiam quam
Avinion. XIIII kal. Dec. a° 12°
Bulle und Hanf fehlen
In plica rechts: de Cur
Brauch
In plica mitte: R (Klein)

cap. 32 Duplicat
Genau wie oben nur fehlt
R

5477

Instr. misc. B 26 cap. 33
B 27 Novembris 18
Johannes XXII Eximino archepo
kl. Gitterschr. gewöhnlich
Terraconen.
Volentes gratiam quam
Avinion. XIIII kal. Dec. a° 12°
Bulle und Seide fehlen
In plica rechts: de Cur
Branch
In plica Mitte: R (klein)

5478

Instr. misc. B 26 cap. 35
B 27 Decembris 30
Johannes XXII patriarchis, archepis
et epis ac electis etc. ad quos presen-
tes littere pervenerint
Cum nos dilectum
Avinion. III kal. Jan. a° 12°
nachgetragen
Bulle und Hanf fehlen.
In plica rechts: de Cur
H. de Cappaiore
presentibus post nonum annum
minime valituris

5479

Instr. misc. B 26 cap. 36
B 27 Decembris 30
Joh. XXII Joh. Bertrandi canonico
eccle Haeutensis monasterii Lemo-
vicen. dioc. aplice sedis nuntio
Volentes dudum nostris
Avinion. III kal. Jan. a° 12°
Bulle und Hanf ausgerissen
In plica rechts: de Cur
B. Alacci

5480

Bull. gen. I cap. 62
B 27 Dec. 31
Joh. XXII .. epo Caturcen. et ..
Montispensati Caturcen. ac ..
Dunen. Carnoten. archidiaco-
nis ecclesiarum
Dignum fore censetur
Avinion. II kl. Januarii a° 12°
Bulle an Hanfschnur
Rechter Rand abgeschnitten
In plica rechts: pro [illegible]
g [de Castello ?]
Sub pl. links: x
x
R. Bux
A tergo oben Mitte: R. de Pignatoro
A tergo neben Bulle
klein: R
R OCXLVIIII

5481

Avignon Archives Départem.
G. Evêché de Cavaillon

1328 februarii 11

Johannes XXII Gaufrido epo Caval.
licen.
Illum quentes de
Avinion. III id. febr. a° 12°.
Sub plica links ✗
G. Orceti
Echt oben rechts [illegible]
A tergo ganz klein

R C l x x x x VIII

5482

Arch. Arcis
Arm. C fasc. 34 cap. 3

1328 februarii 17

Johannes XXII ad fut. rei mem.
Pro relevandis dudum
Avinion. XV kl. Martii a° 12°
Bulle und Seide ausgerissen
In pl. rechts: de Cur
Jo. N.

5483

Arch. Arcis
Arm. C fasc. 34 cap. 4

1328 februarii 17

Johannes XXII ad fut. rei mem.
Pro relevandis dudum
Avinion. XV kl. Martii a° 12°
Bulle und Seide ausgeschnitten
In pl. rechts: de Cur
Gaucelmus Martini

5484

Instr. Misc. 1328 cap. 2 bis

Clausa

1328 februarii 20

Joh. XXII Petro Maynade rectori
eccle de Vergerolis Xanctonen.
dioc. ducatus Spoletan. thesau-
rario.
Cum dilectus filius
Avinion. X kal. Martii a° 12°
Bulle und Hanf ausgeschnitten
8 Löcher oben und unten.
Adresse ut supra rechts von Mittel-
falte.
Oben links a tergo: Cum dilectus

5485

Avignon Archives Départem.
G. Evêché de Cavaillon

1328 Martii 1

Iohannes XXII magistro Bernardo Stephani archidiacono Fagiacen. Caturcen notario nostro et .. Avinionen. ac .. Cavallicen. prepositis ecclesiarum
Devotis venerabilis fratris
Avinion Kl. Martii a° 12°
Bulle und Hanf fehlen
In plica rechts B. de Vico

A tergo ohne Registratur

5486

Arch. Arcis
Arm. C fasc. 71 cap. 2
1328 Martii 31

Iohannes XXII ad fut. rei mem.
Inter curas innumeras
Avinion: II Kl. Aprilis a° 12°
Bulle und Seide ausgeschnitten
In pl. rechts: de cur
R. Stephi
Beschnitten, beschädigt

5487

Instr. Misc. 1328 cap. 7
1328 Aprilis 13

Ioh. XXII .. archepo Viennen. eiusque suffraganeis et electis abbatibus etc. per civitatem et dioc. ac provinciam Viennen. constitutis
Multis dudum actentis
Avinion. id - Aprilis a° 12°
Bulle und Hanf fehlen.
In plica rechts: de Cur
B. de Vico

5488

Instr. Misc. 1328 cap. 13
1328 Maii 23

Ioh. XXII .. archipresbitero de Comare Mediolanen. dioc. et Guillermo de Pusterla ac Ambrosio de la Marola canonicis Mediolanen. ecclesiarum
Constitutus in presentia
Avinion. X Kal. Iunii a° 12°
Bulle und Hanf fehlen
In plica rechts: Man. Par.
Sub plica links: ≡/V
Io. de Flor.
Rand oben Mitte: Bene legit et construit, competenter cantat.

5489 (recto)

Paris Archives Nationales
J 686 n. 74 ter
Breite 53.8 Rand links 6.1 rechts 6.1
Höhe 35.6 Rand oben 10.2 plica 9.
Erste Linie für Maj und kleinere
Oberlängen / Je eine Seitenlinie
1328 Mai 25
Johannes XXII (Maj) Carmo in
xpo filio Philippo Regi Francie
Illustri
Illa filialis devotio
Dat Avinion VIII Kl Junij
a° 12°
Bulle an Seide Rx G
In plica rechts: R. de Chamegraco
Sub plica links: ≡ x x
vale

5489 (verso)

Ecke oben rechts: R
A tergo oben Mitte:
Petrus Lemonnier
Darunter klein unbeholfen
mit großen caudae:
R. mdccccl
Spitze unschöne unruhige
Schrift / Papstname im Text
in Gitterschrift

5490 (recto)

R
Paris Archives Nationales
J 687 n 90
Breite 57.6 Rand links 8.2 rechts 8.2
Höhe 34.9 Rand oben 11.3 plica 9.3
Erste Linie für Gitterschr und
kleinere Oberlängen / Je 2 Seitenlinien
1328 Mai 25
Johannes XXII (Gitterschr) Carmo
in xpo filio Philippo Regi Fran
cie Illustri
Devotionis tue precibus
Dat Avinion VIII Kls Junij /
a° 12°
Bulle an Seide Rx ta gü
In plica rechts: R de Adria
Ecke oben links: l. rechts: R

5490 (verso)

A tergo oben Mitte
Petrus Lemonnier
Ganz klein
R. mdccccl xj

5491 (recto)

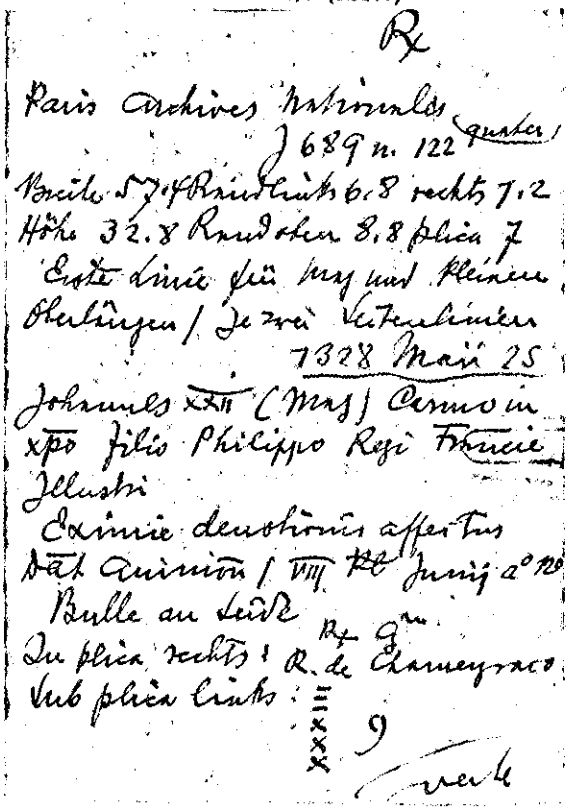

Rx

Paris Archives Nationales
J 689 n. 122 (quater)
Breite 57.4 Randlinks 6.8 rechts 7.2
Höhe 32.8 Rand oben 8.8 plica 7
Erste Linie für Mag und kleinen Oberlängen / Je zwei Seitenlinien
1328 Mai 25
Johannes XXII (Mag) Carmo in xpo filio Philippo Regi Francie Illustri
Eximie devotionis affectus
Dat Avinion / VIII Kl Junij a° 12°
Bulle an Seide
In plica rechts: Rx G^m R. de Chameyraco
Sub plica links: ≡ x x x 9
verte

5491 (verso)

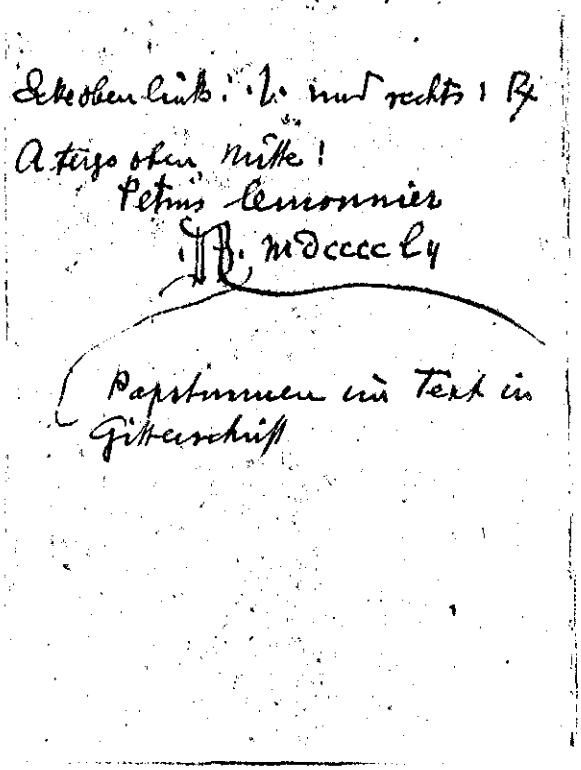

Ecke oben links: L. und rechts: Rx
A tergo oben Mitte:
Petrus Lemonnier
M. MDCCCCLY

Papstnamen im Text in Gitterschrift

5492 (recto)

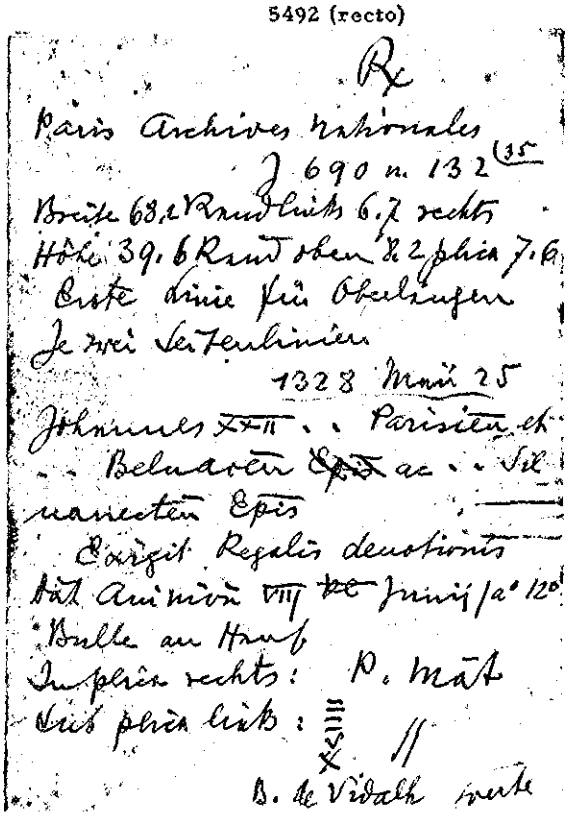

Rx

Paris Archives Nationales
J 690 n. 132 (35
Breite 68.2 Randlinks 6.7 rechts
Höhe 39.6 Rand oben 8.2 plica 7.6
Erste Linie für Oberlängen
Je zwei Seitenlinien
1328 Mai 25
Johannes XXII . . Parisien et . . Beluacen Epis ac . . Silvanecten Epis
Exigit Regalis devotionis
Dat Avinion VIII Kl Junij a° 12°
Bulle an Hanf
In plica rechts: P. Mat
Sub plica links: ≡ x x x //
B. de Vidalh verte

5492 (verso)

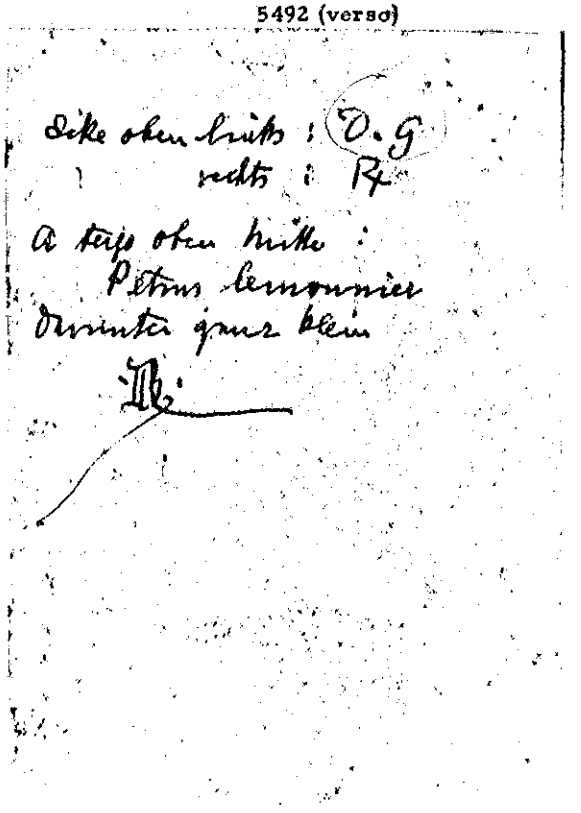

Ecke oben links: D. G
rechts: Rx
A tergo oben Mitte:
Petrus Lemonnier
darunter ganz klein
M.

5493

Paris Archives Nationales
J 690 n. 132 (36)
Breite 57. Rand links 6.3 rechts 8.5
Höhe 39.3 Rand oben 9. plica 5.7
Erste Linie für Gitterschr und Kleinere Oberlängen / Mit je 2 Seitenlinien
1328 Maii 25
Johannes XXII (Gitterschr) Carmo in xpo filio Philippo Regi Francie Illustri
Exigit Regalis devotionis
Dat. Avinion / VIII Kl Junij a° 12°
Bulle an Seide
In plica rechts: d
G. de Castello
Sub plica links: =
V
X
G. Orceti

5494

Paris Arch. Nat.
J 704 cap. 187[5] 1328 Maii 25
Joh. XXII Philippo regi Francorum illustri
Celsitudinis tue sincera
Avinion. VIII Kl. Junii a° 12°
Bulle an grober schlechter Seide
In plica rechts
R
pro B. Testagay pacieti
A. Dracon
Sub plica rechts 9
=
=
=
X
X
B. de Vidalh
Ecke links L rechts Re
A tergo R MDCCCCLXXXI

5495

Instr. Misc. 1328 cap. 14
1328 Junii 6
Johannes XXII ad fut. rei mem.
mässig fett mittelgr. Gitterschrift
Dudum ad nostri
Avinion. VIII id. Junii a° 12°
nachgetragen.
Bulle und Seide fehlen
In plica rechts: de Cur.
G. de Castell
A tergo: verblasstes Regest.

5496

Barcelona Corona de Aragón
Leg. 37° n. 142°
Clausa
1328 Junii 9
Johannes XXII Alfonso Regi Aragonum Illustri
Ne lingua tertia
Avinion. V. id. Junii a° 12°
Bulle und Hanf fehlen
B. de Scaspia

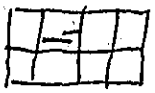

5497

Arch. Arcis
Arm. C fasc. 9. cap. 4
1328 Junii 20
Johannes XXII ad perp. rei mem.
Discipulorum Xpi gesta
Avinion. XII kl. Julii a° 12°
Bulle fehlt. Seidenfäden erhalten
In pl. rechts: de Cur
B. de Scaspia

5498

Barcelona Corona de Aragón
Leg. 37° n. 143°
Cancellarkunde mit R
1328 Junii 28
Johannes XXII Alfonso Regi
Aragonum et Sardinie Il-
lustri
Olim felicis recordationis
Avinion. IIII kl. Julii a° 12°
Bulle und Hanf fehlen
In plica rechts de Cur
Gancelmus Martini
In plica Mitte zwischen den
Bullenlöchern R
Sub plica links
G. Orceti

Andere Notizen fehlen.
Quittung für Census

5499

Barcelona Corona de Aragón
Leg. 37° n. 130°
Clausa
1328 Augusti 8
Johannes XXII Alfonso Regi
Aragonum Illustri
Dilecta in Xpo
Avinion. II id. Augusti a° 12°
Ohne Schreiber
Bulle an Hanf
Ränder abgeschnitten

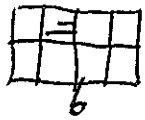

5500

Instr. Misc. 1326 cap. 19
1328 Augusti 19
Joh. XXII Berengario Galhardi
monacho O. Cist. elemosinario
nro et Petro Natalis rectori eccle
S. Petri de Milhone Carcassonen-
dioc.
Cum vos de
Avinion. XIIII kl. Sept. a° 12°
Bulle und Hanf fehlen
In plica rechts: de Cur
L. Verul

5501

Instr. misc. 1328 cap. 40
1328 ~~1329~~ Octobris 1
Joh. XXII mag. Petro de Arvernia
canonico noviomen apostolica
Sedis nuntio
Cum nos dilecto
Avinion. Kal. Oct. anno 13°
nachgen —— tragen
~~In pl~~ Bulle und Hanf fehlen
In plica rechts: de Curs.
R. Boer'

5502

Karlsruhe
Constanz Reichenau 5
1328 Octobris 9
Johannes XXII .. plebano ecclesie
Augusten.
Dilectorum filiorum .. abbatis
Avinion VII id octobris a° 13°
Bulle an Hanf
In plica rechts Tho heri
Ecke oben rechts J
Sehr kleine Urkunde

5503

Karlsruhe
Constanz Reichenau 5
1328 Octobris 10
Johannes XXII .. plebano eccle-
sie Augusten.
Ex parte dilectorum
Avinion VII Octobris a° 13°
Bulle an Hanf
In plica rechts Tho heri
Sub plica links Jo de Flor.
Ecke oben rechts J

5504

Barcelona Corona de Aragón
Leg. 38° n. 147°
Doppelte Registratur
1328 Octobris 14
Johannes XXII Alfonso Regi
Aragonie Illustri
Suavem agri pleni
Avinion. II id. Oct. a° 13°
Bulle an Hanf
In plica rechts Vitalis
Sub plica links C 9
p. de Rivo
Vorne zwischen den Löchern R
Ecke oben rechts R Kammer
A tergo zwischen den Löchern
Reg Kammer
A tergo oben hütte R MCCCC XIIII
Kanzlei

5505

Barcelona Corona de Aragón
Leg. 38° n. 148°
Doppelte Registratur
1328 Octobris 14
Johannes XXII Johanni olim
archepo Toletan. in patriar-
chum Alexandrin. Electo.
Suavem agri pleni
Avinion. II id. octobris a° 13°
Bulle an Hanf
In plica rechts L. Verut.
Sub plica links C/V
P. de Rivo
Ecke oben rechts Rf
Zwischen den Bullenlöchern
in plica vorne Rf (Kammerregis-
tratur)
A tergo Klein
Homagium pro
regno Sardinie
R m cccc XIII
(Kanzleiregistra-
tur)

5506

Barcelona Corona de Aragón
Leg. 38° n. 149°
Cameralregistratur
1328 Octobris 14
Johannes XXII Johanni olim ar-
chepo Toletan. in patriarchum
Alexandrin. Electo
Ut ad executionem
Avinion. II id. Oct. a° 13°
Bulle an Hanf
In plica Mitte Rf
Sub plica links CC
P. de Rivo
Ecke oben rechts Rf
A tergo Reino Rf

De homagio

5507

Arch. Arcis
Ann. C fasc. 31 cap. 31
1328 Octobris 22
Johannes XXII Jacobo tit. S.
Prisce presbitero cardinali
Dum diligenter attendimus
Avinion. XI kl. nov. a° 13°
Bulle und Seide ausgerissen
In pl. rechts:
J. P. persona dni card.

5508

Bull. Gen. I cap. 63
1329 febr. 5
Joh. XXII .. preposito de Tercello
Vercellen [Loch]
Laudabilia probitatis et
Avinion. non. Febr. a° 13°
Bulle und Hanf fehlen
In pl. rechts: pro Antonio
B. de Vico
Sub pl. links: X/X
R Boetg
A tergo oben Mitte:
pbr. Jacobus de Monte de Trivilla Ver-
cellen. dioc.
R DECCCXLIII

5509

Instr. Mon. F. Dom. c. 27 1329 febr. 22
Joh. XXII .. mag. ord. fratrum Predic.
Sacerdos tuus.
Avinion. VIII Kal. Martii a° 13°
Bulle an Seidenfäden (dickere und tief braunroth)
In plica rechts: pro P. de Caun.
dupplta
Jo. Cam
Sub plica links: x x x
P. de Rius
A tergo: Matheus de Prato

5510

Instr. Misc. 1329 cap. 11
1329 Martii 8
Joh. XXII Johanni S. Theodori diacono cardinali aplice sedis legato hon discrepat a.
Avinion. VIII id. Martii a° 13°
Bulle und Hanf fehlen
Mehrere Löcher
In plica rechts: A. Reatin
Sub plica links: x x x x
P. de Rius. 9
Ecken oben: | und [illegible]
A tergo: Romanus de Sena ....
Johannes Petri de ....
℞ MMCXXIII

5511

Arch. Arcis
Arm. XI caps. 10 cap. 15
1329 Martii 27
Johannes XXII ad perp. rei mem
Kl. Mag. mittelgr. Gitt
In agro dominico
Avinion. VI Kl. aprilis a° 13°
Bulle und Seide fehlen
In pl. rechts: ℞ de Cur
B T... agay
Sub pl. links: 9

5512

Bull. Gen. I cap. 64
1329 Martii 28
Johannes XXII ad fut. rei mem
Kl. fett breit dünn mittelgr.
Cura ... partium
Avinion. V Kal. Apr. a° 13°
Bulle und Seide fehlen
In pl. rechts: de Cur
Certanus
Cipriannus ?

5513

Arch. Arcis
Arm. C fasc. 29 cap. 7
1329 Aprilis 18
Iohannes XXII Petro Maynade
rectori parrochialis ecclesie
s. Viviani Vergerolio Xanc-
tonen. dioc.
Multiplicia tue probitatis
Avinion. XIIII Kl. Maii a° 13°
Bulle und Seide ausgerissen
In pl. rechts: duppt
pro B. Testagay
Io. h.
Sub pl. links: x̄
a. de Villa
A tergo oben Mitte
Augustinus de Spoleto

5514

Instr. Misc. 1329 cap. 17
1329 Aprilis 20
Iohannes XXII Ad perp. rei mem.
Klein fett " Kl. Gitterschrift
Ad communem notitiam
Avinion. XII Kal. Maii a° 13°
Bulle und Seide fehlen.
In plica rechts: de Cur.
B. de Scaspia
A tergo rechts unten:
Declaratur et condempnatur here-
ticus Bavarus et privatur inve-
habendi vocem in electione regis
Romanorum in imperatorem

5515

Instr. Misc. 1329 cap. 18
1329 Aprilis 20
Iohannes XXII Ad fut. rei mem.
fett klein Kl. fette Gitterschrift
Circa statum partium
Avinion. XII Kal. Maii a° 13°
Bulle und Seide ausgerissen
In plica rechts: de Cur
G. de Valle

5516

Barcelona Corona de Aragón
Rx Leg. 38° h. 156°
Camerale registratum
1329 Junii 28
Iohannes XXII Alfonso Regi Ara-
gonum et Sardinie actorisque Illustri
Cum ratione Regni
Avinion. IIII Kl. Iulii a° 13°
Bulle an Hanf
In plica rechts Rx ta gn
a Ver
In plica Mitte Rx
Sub plica links x̄x̄
A tergo nichts
Census Quittung

5517

Instr. Misc. 1329 cap. 26
1329 Augusti 5
Joh. XXII mag. Petro de Alvernia
canonico Noviomen. apostolice
sedis nuntio.
Dura nimis et.
Avinion. non. Augusti a° 13°
Oben und unten beschnitten
Bulle und Hanf fehlen.

Wratislaviense.

5518

Instr. Misc. 1328 cap. 27
1329 Augusti 19
Joh. XXII Petro Magnade rectori eccle
de Beneto Mirapiscen. dioc. nro
et Eccle Romane in ducatu Spo
letan. thesaurario
Volentes dilectis filiis
Avinion. XIIII Kal. Sept. a° 13°
Bulle und Hanf ausgerissen
In plica rechts: de Cur
P. de Rino

5519

Barcelona Corona de Aragón
Leg. 38° n. 158°
Taxen
1329 Septembris 11
Johannes XXII Alfonso Regi Ara
gonum et Sardinie Illustri
Divine retributionis premium
Avinion. III id. Sept. a° 14°
Bulle an Hanf
In plica rechts et Sicardo
G. de Pontg. pro te
Sub plica links
Jo. Caball
unten: pro te e pro Sicardo
Ecke oben rechts Rx
A tergo oben mitte
ohne Zahl

5520

Barcelona Corona de Aragón
Leg. 38° n. 159°
1329 Octobris 20
Johannes XXII Alfonso Regi
Aragonum et Sardinie Illustri
Divine gratie maiestas
Avinion. XIII Kl. Nov. a° 14°
Bulle an Hanf
In plica rechts Rx
Jo. And.
Sub plica links
A. de Villa
Ecke oben rechts Rx
A tergo oben mitte ohne Zahl

5521

Instr. misc. 1329 cap. 38 Clausa
1329 Novembris 18
Joh XXII [...] Philippo regi Francie illustri
Ad ea fili.
Avinion XIIII Kal. Dec. a° 14°
P. de Rius
Halbzerstört
8 Löcher oben und unten
Adresse ut supra, loco solito

5522

Firenze, S. Martino di Firenze
1330 Januarii 2
Johannes XXII . . epo florentin
Ex insinuatione dilecti
Avinion. IIII non. Jan. a° 14°
Bulle und Hanf fehlen
In plica rechts Scriptor
Sub plica links J x x
A. de Villa
Ecke oben links
Ecken oben rechts
A tergo oben Mitte ganz klein
R. DCXVIIII

5523

Arch. Arcis
Arm. C fasc. 14 cap. 5
1330 Januarii 19
Johannes XXII ad fut. rei mem.
Volentes dudum nostre
Avinion. XIIII Kl. febr. a° 14°
Bulle und Seide nebst plica
ausgeschnitten.

5524

Graz Landesarchiv n. 1991 b
1330 Martii 6
Johannes XXII . . archepo Salzeburgen
Inter ceteras sollicitudinis
Avinion. II non. Martii
a° 14°
Bulle an Hanf
In plica rechts R. de Adria
Sub plica links J x x x x
A. de Villa
Ecke oben links rechts
A tergo oben Mitte
ganz klein R CCCCX
oder
DCCCX

5525

Graz Landesarchiv n. 1991 e

1330 Martii 6

Johannes XXII .. abbati et conventui monasterii sancte Marie in Novomonte Cistorv. Salzeburgen. diocesis

Ad monasterium vestrum

Avinion. II Kl. nov. Martii a° 14°

Bulle an Seide

In plica rechts P. de Cannis

Sub plica links J x x x

Ecke oben links { A. de Villa rechts [signature]

A tergo oben Mitte klein [signature] SCCCXVII

5526

Instr. Misc. 1330-1331 cap. 16

1330 Martii 15

Joh. XXII .. abbati monasterii s. Crucis Trecoren. dioc. et .. officiali Trecoren.

fidedigna relation percepimus

Avinion. id. Martii a° 14°

Bulle und Hanf fehlen

In plica rechts: de Cur

A. Va

5527

Instr. Misc. 1330-1331 cap. 15

1330 Martii 30

Joh. XXII .. archepo Viennen. eiusque suffraganeis et electis, abbatibus etc. per civitatem ac dioc. et provinciam Viennen. constitutis

Attendentes dudum gravia

Avinion. III Kal. Aprilis a° 14°

Bulle und Hanf fehlen

In plica rechts: de Cur.

B. de Vico

Über Bullirung in plica: Rx

5528

Firenze, Mercatanti

1330 Junii 25

Johannes XXII .. abbi Mon. Montisscalarii Fesulan. dioc. et .. preposito ecclesie Fesulan. ac .. plebano plebis sancte Marie Novelle eiusdem Fesulan. dioc.

Sua nobis dilecti

Avinion. VII Kl. Jul. a° 14°

Bulle fehlt, Hanf erhalten

In plica rechts G

Jo. Ni.

Sub plica links ≡

5529

Barcelona Corona de Aragón
Leg. 38° u. 163°
Cameralregistratur
1330 Junii 26
Johannes XXII Alfonso Regi Aragon Sardinie et Corsice Illustri
Olim felicis recordationis
Avinion. VI Kl. Julii a° 14°
Bulle an Hanf
In plica rechts a. Bar
In plica mitte Rx
Sub plica links xxxx
A. fabri

Censurgen Hung

5530

Instr. Misc. 1330-1331 cap. 28
1330 Junii 26
Joh. XXII .. archepo Pisano ac .. Florentino et .. Lucano episcopis
Dudum adversus hominem.
Avinion. VI Kal. Julii a° 14°
Bulle und Hanf fehlen
In plica rechts: de Cur
A. Taccon

Terracconen.

5531

Archivio di Stato Milano
Bolle e Brevi
1330 Julii 8
Johannes XXII .. prioris generali et fribus Otterem. Sang.
Cum sitis viri
Avinion. VIII id. Jul. a° 14°
Bulle und Seide fehlen
In plica rechts S
]F
Sub plica links ≡
A xx Fabri darunter
durchstrichen Rx]F bis
A Fabri

5532

Instr. Misc. 1330-1331 cap. 12
1330 Julii 13
Joh. XXII Symoni archepo Pisano et Guillermo epo Lucano
Cum nobis de
Avinion. III id. Julii a° 14°
Bulle und Hanf fehlen
In plica rechts: de Cur
R. Stephi

5533

Instr. Misc. 1330-1331 cap. 30
1330 Julii 13
Joh. XXII Symoni archepo Pisano
et Guillermo epo Lucano
Cum super eo
Avinion. III id. Julii a° 14°
Plica abgeschnitten
Bulle und Hanf fehlen.

5534

Instr. Misc. 1330-1331 cap. 31
1330 Julii 13
Joh. XXII Symoni archepo Pisano
et Guillermo epo Lucano
Quia mediator Dei
Avinion. III id. Julii a° 14°
Bulle und Hanf fehlen
In plica rechts: de Cur-
R Stephi

5535

Barcelona Corona de Aragón
Leg. 39° n. 166°
Clausa
1330 Septembr. 18
Johannes XXII Alfonso Regi
Aragonum Illustri
Scimus fili carissime
Avinion. XIIII Kl. Oct. a° 15°
P. de Rivo
Bulle an Hanf
Ränder abgeschnitten

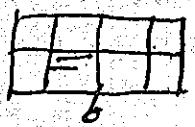

5536

Instr. Misc. 1330-1331 cap. 41
1330 Octobris 4
Joh. XXII Geraldo de Capinulo cantori eccle Parisien.
Cum nonnulli procuratores
Avinion. IIII non Oct. a° 15°
nachgetragen
Bulle und Hanf fehlen
In plica rechts: P. de Rivo

5537

Barcelona. Corona de Aragón
Leg. 39° n. 167°
Clausa
1330 octobris 8
Johannes XXII Alfonso Regi Aragonum Illustri
Presentem dilectus filius
Avinion. VIII id. Oct. a° 15°
A. Ver.
Bulle an Hanf
Rändel abgerissen

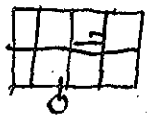

5538

Arch. Arcis
Arm. IX cap. 9 cap. 3
1330 Decembris 1
Exceptis pro fratri Petro de Corbaria
Johannes XXII Petro de Corbaria
Kl. Nov. ordinis fratrum Predicatorum
Copiosa apostolice sedis
Avinion. Kl. Decembr. a° 15°
Bulle an dunkelgelben dunkelrothen seinenen Seidenfäden.
In pl. rechts: Gaucelmus Martini

5539

Instr. misc. 1330-1331 cap. 8
1331 Januarii 4
Johannes XXII ad futur. rei mem
mittelgr. fest mittelgr. zitternder
Ad communem omnium
Avinion II non. Januarii a° 15°
Bulle und Seide fehlen
In plica rechts: de Cur
A. Ver.

5540

Barcelona Corona de Aragón
Leg. 39° n. 168°
Clausa
1331 Martii 11
Johannes XXII Alfonso Regi Aragonum Illustri
Quia pax Dei
Avinion. V id. Martii a° 15°
Bulle an Hanf
Rändel abgerissen

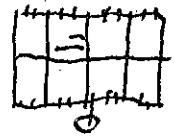

5541

Avignon archives Départem
G. Chapitre Metropolitain

1331 Martii 15

Johannes XXII ad perp. rei mem.
Ad ea que
Avinion. id. martii a° 15°
Bulle an Seide
In plica rechts de Cur
Jo de Anag
Sub plica links:
Rx xpiane cito omnibus preter
missis de mann. dni noi
Vitalis

A tergo Rx mit Schl. ganz
verwischt und abgerieben

5542

Toulouse archives Départem
Nizors

1331 Martii 15

Johannes XXII .. priori S. Orien
tii Auxitan. dioc.
Ad audientiam vestram
Avinion. id. martii a° 15°
Bulle an Hanf
In plica rechts Rxta
P. de Farn. ?

Ecke oben rechts ⟩
Ohne weitere Notizen

5543

Instr. Misc. 1330 – 1331 cap. 12
1331 Martii 19

Joh. XXII patriarchis, archepis etc.
ad quos presentes littere pervenerint
Cum nos dilectum
Avinion. XIIII Kal. Aprilis a° 15°
Bulle und Hanf fehlen
In plica rechts: de Cur
L. Verutan

5544

Instr. Misc. 1332 cap. 36
1331 Martii 20 Clausa

Joh. XXII .. vicario et communi
Valentie
Cum nos dilectum
Avinion XIII Kal. Apr. a° 15°
Gaucelin Mar.
8 Löcher oben und unten
Adresse ut supra a tergo loco
solito.

5545

Bull. Gen. I cap. 65
Clausa
1331 Martii 20
Joh. XXII nob. viris Justello
Lanfranco et Martino de Curte
Hiisque vestre
Avinion XIII Kal. Apr. a° 15°
Gauc. Mar.
8 Löcher unten und oben
Adressent supra loco solito a tergo

5546

Instr. Misc. 1330-1331 cap. 13
1331 Martii 30
Joh. XXII Jacobo Berengarii opera-
rio monasterii Crassen et Ray-
mundo de Bonofato rectori eccle
oratori Sancti Michaelis Carcasso-
nen. et Lemovicen dioc. apostol.
sedis nunciis
Percepto quod in
Avinion. III Kal. Aprilis a° 15°
Bulle und Hanf fehlen
In plica rechts: B. de Vidalh
Sub plica links: x x
J. And

5547

Instr. Misc. 1330-1331 cap. 14
1331 Aprilis 1
Joh. XXII Zacharie de Sanctociuli-
no priori secularis eccle S. Mar-
tini Viennen. et officiali Vien-
nen.
Dudum ad relevandum
Avinion Kal. Aprilis a° 15°
Bulle und Hanf fehlen.
In plica rechts: de Cur
A. Dracon.

5548

Instr. Misc. 1330-1331 cap. 15
1331 Aprilis 15
Joh. XXII magistro Bernardo Ba-
boti de Senetasperia precentori
eccle Urgellen. scriptori nro
Quia presentis vite
Avinion XVII (nachgetragen) Kal. Maii a° 15°
Bulle und Hanf ausgerissen
In plica rechts: gratis pro socio
R de Lodis

5549

Bull. Gen. I cap. 66

1331 Aprilis 27
Februarii 6

Johannes XXII Guillermo de
Kl.-fett Ligne canonico
Laudunen.
Nobilitas generis vite
Avinion. V kl. Maii a° 15°
Rand herum beschnitten
Dreiecke als Minute
Neues Datum VIII id. febr.
Bulle und Seide fehlen
Rand oben: Cassa in regestro
und klein: Rx

5550

Avignon, Ville d'Avignon
Boîte 13

1331 Julii 2

Johannes XXII . . universitati
hominum civitatis Avinionen.
Sincere devotionis integritas
Avinion. VI non. Julii a° 15°
Bulle an Seide
In plica rechts P. Vill.
Sub plica links xxxx
Vitalis 9
Rx P. Villaris
Vitalis
Ecke oben links | und Cl V.
Ecke oben rechts
A tergo oben mitte
klein, lange
candae



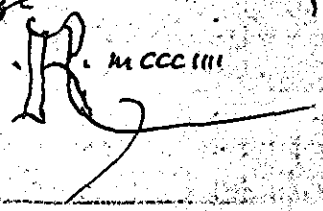

5551

Avignon, Ville d'Avignon
Boîte 13

1331 Julii 2

Johannes XXIII — universi-
tati hominum civitatis Avi-
nionen.
Sincere devotionis integritas
Avinion. VI non. Jul. a° 15°
Bulle an ~~Hanf~~ Seide
In plica rechts Duppl.
P. Vill.
Sub plica links xxxx
P. Vitalis
Ohne Rx

5552

Barcelona Corona de Aragón
Leg. 39° n. 169°
Clausa

1331 Julii 5

Johannes XXII Alfonso Regi
Aragonum Illustri
Magnificentie Regie litteras
Avinion. III non. Julii a° 15°
Ohne Namen
Bulle an Hanf
Ränder abgeschnitten

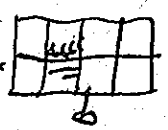

5553

Barcelona Corona de Aragón
Rx Leg. 39° n. 170
1331 Julii 8
Johannes XXII Alfonso Regi
Aragonum Illustri
Dudum felicis recordationis
Avinion. VIII id. Julii a° 15°
Bulle an Hanf
In plica rechts Rx G.
Gancelmus Martini
In plica Mitte zwischen den Bullenlöchern ganz klein Rx

De clausa
~~[illegible]~~ also Kammer-
registratur ~~[illegible]~~
A tergo klein Rx

5554

Barcelona Corona de Aragón
Leg. 39° n. 171°
Fehler Clausa
1331 Augusti 4
Johannes XXII Alfonso Regi
Aragonum Illustri
Insinuante nobis dilecto
Avinion. II non. Agusti a° 15°
Ohne Namen
Bulle an Hanf
Ränder abgeschnitten

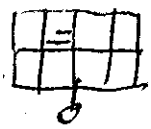

5555

Barcelona Corona de Aragón
Leg. 39° n. 165°
1331 Augusti 9
Johannes XXII Alfonso Regi
Aragonum Illustri
Divine gratia maiestatis
Avinion. V id. Aug. a° 15°
Bulle an Hanf
In plica rechts Jo de Mar
Sub plica links

uvas
Ecke oben rechts Rx
A tergo oben Mitte lange canda, ganz eng und sehr klein gekritzelt Rx

5556

Staatsarchiv Wien Chronol.
Duplicat
1331 Septembris 28
Johannes XXII, epo Patavien.
Apostolice sedis providentia
Avinion. IIII Kl. Oct. a° 16°
Bulle an Hanf
In plica rechts E. Gometii
Sub plica links
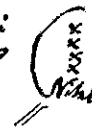
Nitalis
Ecke oben links

rechts

A tergo oben Mitte ganz klein mit endlosen canda ohne Zahl
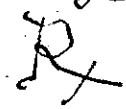
A tergo rechts neben der Besiegelung ganz klein Rx cc

Cf. Duplicat

5557

Staatsarchiv Wien Chronol.

Duplicat

1331 Septembris 28

Johannes XXII . . epo Patavien.
Aplice sedis providentia
Avinion. IIII Kl. oct. a° 16°
Bulle und Hanf fehlen
In plica rechts dupl.
Vitalis
Sub plica links X
X
Vitalis gegenüber XXXX auf dem Original

Alle anderen Kanzleinotizen des Originals fehlen

5558

Staatsarchiv Wien Chronol.

1331 Septembris 28

Johannes XXII – – prioris et conventui monasterii Tronisanetemarie in Goniuk per priorem soliti gubernari Cartusien. ord. Patavien. disc.
Sacre religionis in
Avinion. IIII Kl. oct. a° 16°
Bulle und Seide fehlen
In plica rechts Lucas
Sub plica links X
Vitalis 9
Ecke oben links
Ecke oben rechts
A tergo oben
Nicht klein
mit endlosem
Candae
CLXXXX

5559

Instr. Misc. 1332 cap. 29

1332 Januarii 2

Joh. XXII Petro Magnade rectori eccle de Besseto Mirapiscen. disc. ducatus Spoletan. nostro et eccle Roman. thesaurario
Cum dilectum filium
Avinion. IIII ~~Kl~~ non. Jan. a° 16°
Bulle und Hanf fehlen
In plica rechts: de Cur
B. de Vidalh

5560

Instr. Misc. 1332 cap. 27

1332 Januarii 10

Joh~~annes~~ XXII ad fut. rei mem.
Klein fett. feine kleine Gitterschr.
Olim pro magnis
Avinion. IIII id. Januarii a° 16°
Bulle und Seide fehlen
Mehrere Löcher
In plica rechts: N. de Sco Victore

5561

Staatsarchiv Wien Chronol.

1332 Januarii 23

Johannes XXII .. Vallisomnium sanctorum in Maurbath et Omniumangelorum ac .. Troni sanctemarie monasteriorum per priores solitorum gubernari Carford. Patavien. dioc.
Dudum ut nos
Avinion. X Kl. febr. a° 16°
Bulle und Seide fehlen
In plica rechts Duplic.
Lucas
Subplica links ——— B. de Vidalh

Bestätigung der Bullen

1190 Junii 6 Cum dilectos
1190 Junii 7 Cum ab omnib
1217 Junii 8 Auctoritate
1228 Novembris 3 Pro

5562

Barcelona Corona de Aragón
Leg. 39° n. 172
Clausa
1332 Februarii 23
Johannes XXII Alfonso Regi
Aragonum Illustri
Attendens carissimus in
Avinion. VIII Kl. Martii a° 16°
L. Verul.
Bulle an Hanf
Ränder abgeschnitten

5563

Barcelona Corona de Aragón
Leg. 39° n. 173°
Clausa
1332 Februarii 25
Johannes XXII Alfonso Regi
Aragonum Illustri
Displicenter admodum nuper
Avinion. VI Kl. Martii a° 16°
De Cur
B. de Vidalh
Bulle an Hanf
Ränder abgeschnitten

5564

Barcelona Corona de Aragón
Leg. 39° n. 174°
Clausa
1332 Martii 1
Johannes XXII Alfonso Regi
Aragonum Illustri
Non sine admiratione
Avinion. Kl. Martii a° 16°
L. Verulan.
Bulle und Hanf fehlen
Ränder abgeschnitten

5565

Instr. misc. 1329 cap. 9 Clausa
1332 Martii 1
Martii 13
Joh. XXII Roberto regi Sicilie illustri
Receptis noviter et
Avinion. Kal. Martii a° 16°
Unbesiegelte clausa wie aus
Adresse a tergo hervorgeht.
Wurde als Minute benutzt, zahl-
reiche Verbesserungen rechts und
links und im Texte
Neues Datum: III id. Martii a° XVI°
A tergo über der Adresse (loco
solito): pro nota
A tergo Rand unten links:
Super citatione fratrum

5566

Toulouse, Archives Départem.
Nizors
1332 Martii 6
Johannes XXII .. operario ec-
clie S. Gaudentii Convena-
rum dioc.
Ad audientiam nostram
Avinion. III non. Martii a° 16°
Bulle fehlt, Hanf erhalten
In plica rechts G. de Castello
Sub plica links —
B. de Via
Ecke oben rechts J
Ohne weitere Notizen

5567

Barcelona Corona de Aragón
Leg. 39° n. 175°
Clausa
1332 Aprilis 10
Johannes XXII Alfonso Regi
Aragonum Illustri
Attendentes dudum dispendiosa
Avinion. IIII id. Apr. a° 16°
L. Vern [Lau]
Bulle an Hanf



5568

Barcelona Corona de Aragón
Leg. 39° n. 776°
1332 Maii 13
Johannes XXII Alfonso Regi
Aragonum Illustri
Gratie divine premium
Avinion. III id. Maii a° 16°
Bulle an Hanf
In plica rechts G. de mandato dni
Jo Martini
Ecke oben rechts R
A tergo oben Mitte regelmässig
klein
R
A tergo Ecke oben links
J. G de mandato dni nri

5569

Instr. misc. 13-32 cap. 34

1332 Maii 13

Joh. XXII Raimundo epo Colim brien.

Dudum videlicet XII [Kal. Dec]

Avinion. III id. Maii a° 16°

Bulle und Hanf fehlen

In plica rechts: de Cur

A. Ver

5570

Barcelona Corona de Aragón

Leg. 39° n. 178°

Clausa

1332 Junii 19

Johannes XXII Alfonso Regi

Aragonum Illustri

Dudum nobis exposito

Avinione XIII Kl. Julii a° 16°

Bulle an Hanf

Ränder abgeschnitten

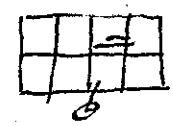

5571

Bull. Gen. I cap. 67

1332 Junii 20

Johannes XXII ad fut. rei mem.

kl. zierlich mittelgr. gitterschr.

De bonis mobilibus

Avinion XII Kls. Julii a° 16°

nachgetragen

Bulle und Seide fehlen

In pl. rechts: de Cur.

A. Ver.

5572

Barcelona Corona de Aragón

Rx Leg. 39° n. 177°

1332 Junii 27

Johannes XXII Alfonso Regi

Aragonum ~~Illustri~~ et

Sardinie Illustri

Serenitatis Regie coram

Avinion. V Kl. Julii a° 16°

Bulle an Hanf

In plica rechts A. Ver

In plica zwischen den Bullen

löchern klein Rx

Sub plica links Vitalis

Quittung

Daher ist das Rx in plica

Cameralregistratur

5573

Staatsarchiv Wien Chronol.
1332 Julii 1
Johannes XXII .. epo Patavien
Cupientes intense ut
Avinion. Kl. Julii a° 16°
Bulle und Hanf fehlen
In plica rechts Rx
Lambtz
Sub plica links
Vitalis 9
Ecke oben links
und D. I.
Ecke oben rechts
A tergo oben klein Rx MCCCXXI

5574 (recto)

Instr. misc. 1332 cap. 38
1332 Julii 7
Joh. XXII .. preposito Vasionen. et
.. archidiacono Montismirabi-
lis Albien. ac Ademario Rogerii
canonico Caturcen. ecclesiarum
Grata dilecti filii
Avinion. non. Julii a° 16°
War nie bullirt (Hanf), hat aber
plica
In plica rechts: A. Ver
Sub plica links:
Vitalis
Unter demselben links: Rx Gancelmus
Rand oben rechts: Vitat
Rx expense per .. camere reddende quod recepit
Ecke links Rx

5574 (verso)

Als Nota benutzt mit vielen
Correcturen
der Buchstabe rechts oben Ecke
und das Zeichen vor dem Vermerk
oben sind völlig gleich; bedeu-
ten vielleicht Nota

5575

Datum
Paris Archives Nationales Rx
J 437 n. 31
Breite 59.9 Rand links 6.2 rechts 6.4
Höhe 37.5 Rand oben 8.8 plica 8
Erste Zeile für Gitterschrift / je
zwei Seitenlinien
1332 Julii 25
Johannes XXII. ad perp. rei mem.
(Alles in Gitterschrift)
Consueuit aplice sedis
Dat Avinion VIII Kl Augusti a° 16°
VIII Kl Augusti mit schwärzerer Tinte nachgetragen
Bulle an Seide
In plica rechts: Gancelmus Martini
Sub plica links:
Vitalis
A tergo oben mitte Rx MCCCXVIIII

5576

Bull. Gen. I cap. 68
1332 Aug. 1
Joh. XXII „ S. Remigii et „
S. [ ] dasii Remen. monasteri
orum abbatibus ac „ decanis
eccle. Remen.
Attributa dilecto filio
Avinion. Kl. Augusti a° 16°
Beschnitten; Löcher.
Bulle und Hanf fehlen.
Sub pl. links: $\frac{S}{\overline{X}}$
Rand oben mitte Cassertus in re-
gestro, rechts Ecke [illegible]

Diente als Heftumschlag

5577

Instr. Misc. 1333 cap. 22
1332 Augusti 24 Clause
Joh. XXII Petro Maynade rectori
eccle de Besseto Mirapixen. dioc.
ducatus nri Spoletan. thesaurario
Tecum super negotiis
Avinion. VIIII Kal. Sept. a° 16°
L. Verul.
8 Löcher oben und unten
Adresse ut supra loco solito a tergo
A tergo oben: pro assig. vel int. pl.
Bulle und Hanf ausgeschnitten

5578

Bull. Gen. I cap. 69
1332 Aug. 26
Joh. XXII Mag. Petro de Castaneto
archidiacono Belvacen. capel-
lano nro ducatus nri Spoletan.
vicerectori
Avinion. VII Kl. Sept. a° 16°
Bulle und Hanf fehlen.
Rechter Rand abgeschnitten
In pl. rechts: de Cur
A. Verul
Ner L.

5579

Instr. Misc. 1330-1331 cap. 39
1332 Septembris 5 Clause
Johannes XXII Philippo [regi
Francie illustri].
Doctor egregius vas
Avinion. non Sept. a° 16°
A. Ver.
Sehr beschädigt, grosse Löcher
8 Löcher oben und unten
Adresse a tergo ut supra more
solito.

5580

Bull. Gen. I cap. 70
1332 Sept. 12
Joh. XXII Johanni Rigaldi clerico Caturcen. vicethesaurario ducatus Spoletan.
Licet tibi per
Avinion. II id. Sept. a° 17°
Bulle und Hanf fehlen
Rechter Rand abgeschnitten
In pl. rechts: de Cur.
L. Verut.
oder H

5581

Instr. misc. 1332 cap. 14
1332 Sept. 23
Joh. XXII Pontio Stephani canonico ~~Bitte~~ Biterren. aplice sedis nuntio
Cum bone memorie
Avinion. VIIII kal. Oct. a° 17°
Bulle und Hanf fehlen
Einige Löcher links
In plica rechts: de Cur.
P. de Rius

Toulouse, Arch. Départ., S.te Claire
1332, oct. 2
vide: n. 5614

5582

Toulouse, Archives Départem. Ste Claire
1332 octobris 2
Johannes XXII ad futur. r. m.
Provenire debet per
Avinion. II non. Oct. a° 17°
Bulle fehlt Seide erhalten
In plica rechts A. Taccon
Sub plica links XXX
Vitalis 9
Ecke oben rechts
A tergo Rx verwischt



5583 (recto)

Instr. misc. 1332 cap. 2
1332 Decembris 5
Joh. XXII mag. Raymundo de Salgis canonico Aurelianen. capellano nro aplice sedis ~~legato~~ nuntio
Dum multiplicia necessitatum
Avinion. non. Dec. a° 17°
Einige Löcher
Bulle und Hanf fehlen
In plica rechts: de Cur.
Ciprianus
verte
cap. 1 Duplicat
Bulle und Hanf fehlen
In plica rechts: de Curia
A. Taccon.

5583 (verso)

cap. 3 Triplicat
Bulle und Hanf fehlen.
In plica rechts: de Cur
A. Fabri

5584

Instr. Misc. 1332 cap. 4
1332 Decembris 5
Joh. XXII .. archepo Sanctosevern.
eiusque suffraganeis et abbati-
bus etc. per etc. constitutis
Dum multiplicia necessitatum
Avinion. non. Dec. a° 17°
Bulle und Hanf fehlen
Einige Löcher
In plica rechts: de Cur
Manfredus

5585

Instr. Misc. 1332 cap. 5
1332 Decembris 5
Joh. XXII .. archepo Neapolitano
eiusque suffraganeis et abbati-
bus etc. per etc. constitutis
Dum multiplicia necessitatum
Avinion. non. Dec. a° 17°
Bulle und Hanf fehlen
In plica rechts: de Cur
Jo. Patris (?)

5586

Instr. Misc. 1332 cap. 6
1332 Decembris 5
Joh. XXII .. archepo Amalfitano
eiusque suffraganeis et abbatibus
etc. per civitatem et dioc. ac pro-
vinciam Amalfitan. constitutis
Dum multiplicia necessitatum
Avinion. non Dec. a° 17°
nachgetragen
Bulle und Hanf fehlen
In plica rechts: de Cur
P. Farn.

5587

Instr. Misc. 1332 cap. 24
1332 Decembris 5
Joh. XXII Raimundo de Salgis
canonico Aurelianen. capellano nostro aplice sedis nuntio
Dum multiplicia necessitatum
Avinion. non. Dec. a° 17° nachgetragen
Bulle und Hanf fehlen
In plica rechts: de Curia
Manfredus

5588

Archivio di Stato Milano
Bolle e Brevi Registratur
1332 Decembris 23
Johannes XXII .. abbi mon. S.
Martiani prope Terdonam et ..
cantoris ecclie ac .. guardians
frum Omin. Terdonen.
Sua nobis dilecti
Avinion. X Kl. Jan. a° 17°
Bulle und Hanf fehlen
In plica rechts Rx ta
Tho. Florentz
Sub plica links V
Jo. and
A tergo oben mitte [illegible]
Rx Butt. N. de Parma

5589

Instr. Misc. 1333 cap. 7
1333 Januarii 20
Joh. XXII Gerardo Boninsegne
Johanni Verii et Nicolao Bindi
Terrucii mercatoribus ac toti
societati Bardorum de Florentia
Cum sicut pro
Avinion. XIII Kal. Febr. a° 17°
War nie bullirt (Hanf), hat aber
plica.
In plica rechts: de Cur
Tho. Florentz

5590

Barcelona Corona de Aragón
Leg. 40° n. 184°
Clausa
Johannes XXII 1333 Maii 10.
Alfonso Regi Aragonum Ill.
Jam placidis intellecto
Avinion. VI Id. Maii a° 17°
Bulle und Hanf fehlen
Ränder abgeschnitten

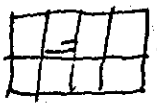

5591

Staatsarchiv Wien Chronol.

1332 Jul. – 1333 Febr.

Johannes XXII .. priori et conventui monasterii Omnium Sanctorum in Maurbach per priorem soliti gubernari Cartusien. ord. Patavien. dioc.
Ad statum prosperum
Bulle und Seide fehlen
In plica rechts Tho. Florentp
Sub plica links Vitalis
und Rx Tho. Flor.
Ja. und
Ecke oben links Q.L.
Ecke oben rechts
A tergo oben
Mitte mit
langen Sudae R. mcccxli

5592

Staatsarchiv Wien Chronol.
Fehler

1333 Februarii 28

Johannes XXII .. Vallisomnium sanctorum in Maurbach et .. Omnium angelorum ac [ohne Punkte] Trinisanctemarie monasteriorum per priores solitorum gubernari Cartusien. ord. Patavien. ~~dioc.~~ et Cuvien. dioc.
Dudum ut vos
Avinion. II Kl. martii a° 17°
Bulle und Seide fehlen
In plica rechts D
N. Gaitanh
Subplica links
B. de Vidalh.
A tergo ganz klein mit endlosen caudae Rx

Bestätigung von
1184 Dec. 21
Cum vos per

5593

Bull. Gen. I cap. 71
1333 Maii 15

Joh. XXIII mag. P. de Cass[..]diacono Belvacen. capellano nro etc (verblasst)
Cum sicut accepimus
Avinion. id. [Maii] a° 18°
Bulle und Hanf ausgerissen
Löcher, verblasst
In plica rechts: de Cur
de Chau

5594

Barcelona Corona de Aragón
Leg. 40° n. 185°
Clausa
1333 Maii 28

Johannes XXII Alfonso Regi Aragonum Illustri
Exponente .. procuratore Hospitalis
Avinion. V Kl. Junii a° 17°
Bulle und Hanf fehlen
Ränder abgeschnitten



5595

Toulouse, Archives Départem.
Ste Claire

1333 Junii 10

Johannes XXII .. de Osvilla cl.
Brive Tholosan. et Lemovicen.
dioc. prioribus ac .. cancellario ecclesie Tholosan.
Dudum causam appellationis
Avinion. IIII id. Junii a° 17°
Bulle an Hanf
In plica rechts Rx G.
A. de Lavatz

Ohne jede weitere Notiz

5596

Barcelona Corona de Aragón
Rx Leg. 40° n. 186°
1333 Junii 18

Johannes XXII Alfonso Aragonum et Sardinie ac Corsice Regi Illustri
Ex parte Regia
Avinion. IIII kl. Julii a° 17°
Bulle an Hanf
In plica rechts G. de Chan
In plica Mitte zwischen den Bullenlochern Plein Rx
Sub plica links Jo. Andr.
Sub plica rechts Rx
A tergo oben Mitte Plein

Rx
pro tributo
Sardinie ///

5597

Nîmes Archives Départem.
G. 1241

1333 Julii 31

Johannes XXII ad perp. rei mem.
A plica sedis circumspecta
Avinion. II kl. Aug. a° 17°
Bulle fehlt, Seide erhalten
In plica rechts
Gn de man. dni vic ///
p. Mor.
Sub plica links c)
Rx Sinibalde gr. pro persona dni card. de man. dni vic.
B. de Vidalh.

A tergo Rx DC IIII

5598

Staatsarchiv Wien Chronol.

1333 Octobris 3

Johannes XXII .. priori et conventui monasterii Troni Sancte Marie per priorem soliti gubernari Ocart. Pata. vien. dioc.
Cum a nobis
Avinion. V non. Oct. a° 18°
Bulle und Seide fehlen
In plica rechts Rx ta
p. Mar ///
Sub plica links --
B. de Vidalh

A tergo oben umgekehrt
ganz flüchtig

5599

Toulouse, Archives Departem.
H. 34

1333 Novembris 18

Johannes XXII .. abbati monasterii S. Salvatoris et Raymundo Andree ac Aldeberto de Monte iocis canonicis ecclie Lodovei.
Sua nobis dilecti
Avinion. XIIII Kl. Dec. a° 18°
Bulle an Hanf
In plica rechts Rx^ta G
Lambertus

Ohne alle Notizen

5600

Arch. Arcis
Arm. C fasc. 34 cap. 2

1334 Januarii 12

Joh. XXII ad futur. rei mem.
Dudum necessitate multiplicium
Avinion. II id. Jan. a° 18°
Bulle und Seide ausgerissen
In pl. rechts: de Cur
Eustach

5601

Napoli Curia Eccles. Vol. 4

1334 Julii 1

Johannes XXII .. abbi et conventui mon. de gualdo ad Rom. Eccles. n. m. pertinentis OSB. Beneventanae dioc.
Cum a nobis
Avinion. Kl. Julii a° 18°
Bulle und Seide fehlen
Plica abgeschnitten
Sub plica links N. Gaitan

5602

Instr. Misc. N 29 cap. 24

1334 Julii 20 Clausa

Joh. XXII capitulo Leodien.
Pridem scripsisse vestre
Avinion. XIII Kal. Aug. a° 18°
8 Löcher oben und unten
Adresse a tergo ut supra loco solito

5603

Instr. Misc. 1333 cap. 63
1334 Julii 29
Joh. XXII Gonsalvo archepo Bracharen.
Cum de bonis
Avinion. IIII Kal. Augusti a° 18°
War nie bullirt (Hanf), hat aber plica (beschnitten).
Sub plica links: V
Vitalis
A tergo: Rationes dni Rndi de Salgis

5604

Barcelona Corona de Aragón
Leg. 40° n. 188°
Cameralregister
1334 Augusti 15
Johannes XXII Alfonso Regi Aragonum et Sardinie Illustri
Cum de censu
Avinion. XVII Kl. Sept. a° 18°
Bulle an Hanf
In plica rechts de Cur
A. de Lavatt
In plica mitte klein Rx Kammerregistratur
Quittung de censu annuali

5605

Arm. C. fasc. 37 cap. 7
1334 Sept. 5
Johannes XXII ad certitudinem presentium et memoriam futurorum
Quanquam ad hoc
Avinion. non. Sept. a° 19°
Bulle und Seidenfäden ausgerissen
In pl. rechts: de Cur
L. Verut.

5606

Instr. Misc. 1333 cap. 64
Clausa
1334 Septembris 5
Joh. XXII magistris sacre theologie in studio Canthebrigen. Heliensis dioc. commorantibus
Cum venerabili fratri
Avinion. non. Sept. a° 19°
Bulle und Hanf ausgeschnitten
8 Löcher oben und unten
Adresse a tergo ut supra loco solito
Oben verkehrt am äussersten Rande: eps Cloven. tradidit

5607

Arch. Arcis Clausa
Arm. C fasc. 28 cap. 1
1334 Septembris 8
Joh. XXII nobili viro Archambaldo comiti Petragorices.
Non sine magna
Avinion. VI id. Sept. a° 19°
Je acht Löcher oben und unten
Adresse a tergo solito loco

5608

Graz Landesarchiv n. 2073
1334 Octobris 3
Johannes XXII .. abbati et conventui monasterii Sancte Marie de Obnerburga OSB Aquilegen. diocesis.
Cum a nobis
Avinion. V non. Oct. a° 19°
Bulle an Seide
Plica halb abgeschnitten
Sub plica links N. Gaitan.
Ecke oben rechts J
A tergo Ecke oben links R

5609

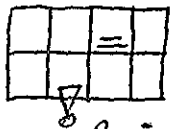

Paris Arch. Nat.
J 706 cap. 239 1334 Oct. 3
Clausa
Joh. XXII Philippo regi Francie illustri
Avinion. V non. Oct. a° 19°
Rechts unter dem Text
B. de Vidalh

Scriptor!

5610

Graz Landesarchiv n. 2074
1334 Octobris 15
Johannes XXII .. priorisse et conventui monasterii Fontisgratie alias dicti Studenitz per priorissam soliti gubernari secundum instituta et sub cura fratrum ord. Predicat. viventibus Aquilegen. diocesis
Cum a nobis
Avinion. id. Oct. a° 19°
Bulle an Seide
In plica rechts N. de Sco Victore
Sub plica links N. Gaitan.
Ecke oben rechts J
A tergo Ecke oben links C

5611

Graz Landesarchiv 2074a

1334 Octobris 18

Johannes XXII .. epo Laventin.
Ad audientiam nostram
Avinion. XV Kl. nov. a° 19°
Bulle an Hanf
In plica rechts N. de Sco Victore
Subplica links N. Gaitan.
Ecke oben rechts [illegible]
A tergo Ecke oben links [illegible]

5612

Instr. Misc. 1406/41 cap. –
Mai 19 1317 – 1334
Joh. XXII Hugoni de Mirabello
preposito Minaten. capellano
nro et Bernardo precentori Anti-
siodoren. ecclesiarum apce
sedis nunciis
Ex vestre relationis
Avinion. XIII Kal. Junii a° –
Rund herum beschnitten
Ausgestrichen. Rand oben: vacat
Dünte als Heftumschlag

5613

Instr. Misc. 1316-1317 cap. 18
– (1317 ?)
Joh. XXII mag. Rigaldo de Asserio
scolastico eccle Aurelianen.
capellano et nuncio nro
Pro parte tua.
Avinion ——— fehlt
War nie bullirt, hat plica
In plica rechts: de Curia
B. de Sca Speria
Rand oben Mitte: [illegible]
Stark verbessert, zum Theil durch-
strichen

5614

Toulouse Archives Départem.
Ste Claire

1332 Octobris 2

Johannes XXII Petro Stephani
de Oville capellano nostro
et Bertrando de Cannago de
~~Bro~~ Briva Tholosan. et Le-
movicen. dioc. prioribus ac
Johanni de Castronovo ~~eccle~~ cancellario
sia Tholosan.
Provenire debet per
Avinion. VI non. Oct. a° 17°
Bulle fehlt, Hanf erhalten
In plica rechts A Taccon.
Sub plica links [illegible]
V. Italis
Ecke oben rechts [illegible]
A tergo oben Rf verwischt

5615

Arch. Arcis
Arm. C fasc. 77 cap. 82
1328 Octobris 21
Nicolaus antipapa V Nicolao de Dña. epo Interannen.
In excelso sedis
Viterbii duodecimo Kl. Novembris a° 1°
Bulle ~~fehlt~~ losgetrennt liegt bei. Helle Seide erhalten
In pl. rechts: C. N. de Reatq
B. T. pa. card.

5616

Arch. Arcis
Arm. C fasc. 77 cap. 2
1328 Octobris 21
Nic. V antipapa capitulo, clero et populo Interannen.
In excelso sedis
Viterbii duodecimo Kl. Novembris a° 1°
Bulle und Hanf fehlen
In pl. rechts: C. N. de Reatq
B. T pa [card]
In pl. mitte COY
Rechten Rand beschnitten

5617

Instr. misc. 1288-1295 cap. 24
P. – 1328 1328 Nov. 10
Nic. antipapa Henrichs Landi Silvestri
Gaeti de Viterbio
Tue adolescentie laudanda
Viterbii apud Sanctum Franciscum quarto id. Novembris a° 1°
Seide und Bulle fehlen.
Von einem neuen Schreiben geschrieben. Vorletzte Zeile nicht ganz ausgefüllt. Kursiale Gebräuche kennt er kaum.
In plica f / de Roma
Im Datum ist quarto in Buchstaben
In plica links: E. G.

5618 (recto)

Kgl. Bayr. Allg. Reichsarchiv
Dachau Landgericht 132 fasc.
Cap. 1850
1329 Januarii 22
Nicolaus V decano Sci Petri .. lectori et guardiano fratrum Minorum in Monacho Frisingen. dyocesis
Ad illorum provisionem
Data Pisis secundo id. Januarii p. n. a° 1°
Bulle an Hanf; ausgezeichnet erhalten.
In plica rechts B. T. J. Vic
Sub plica links .9 G
In plica mitte COY

5618 (verso)

A tergo Rand oben Mitte
hoc Corradi Guaberii vidimus
A tergo Rand unten rechts
R darunter
lictere Suontado Gau-
cherii

5619

Instr. Misc. 1335/36 cap 22
1335 Januarii 8
Benedictus XII ad fut. rei mem.
fett zierlich breite Bl. Gitterschr.
Attendentes gravia et
Avinion. VI id. Januar. a° 1°
Bulle und Seide fehlen
In pl. rechts: de Cur
A. de. Lanaty

5620 (recto)

Barcelona Corona de Aragón
Leg. 41° n. 1°
1335 Januarii 9
Benedictus XII Alfonso Regi
Aragonum Illustri
Altitudo celestis consilii
Avinion. V id. Januar ii a° 1°
Bulle an Hanf
In plica rechts de Cur
Jo. de Anag.
A tergo oben Mitte klein und lan-
gen candae R.J.

Hec autem que ante benedictio-
nis et coronationis nre solemnia
nulli nuntiavimus, tibi fili
cme ... primorditer decrevimus
intimanda
verte

5620 (verso)

...Quia vero sicut accepimus
portitores litterarum huiusmo-
di propriis commodis inhiantes,
interdum conaneverunt petitores
existere importuni et diversis mo-
dis aliis onerosi Excellentiam
tuam scire cupimus que de nos-
tra intentione procedit; portito-
res ipsos iurare fecimus, ut a
tali petitione et receptione pe-
nitus desistant, sed volumus
quod ipsi portitores nostri percep-
tione premii sint contenti, qui-
bus congrue intendimus pro eo-
rum laboribus respondere.

5621

Bull. Ben. XIII Tom I, cap. 2
1335 Januarii 10
Benedictus XII Petro Roqua de
fett mittelgross Montepersulano
canonico Cavalicen.
Meritis tue probitatis
Avinion. IIII id. Jan. a° 10
Bulle und Seide fehlen
Plica abgeschnitten
Ecke oben rechts: [illegible]
A tergo oben Mitte:
Johannes Bachirandi
[illegible] LXXXVIII

5622

Instr. Misc. 1335/36 cap. 21
1335 Januarii 11
Loch
Benedictus XII ad — rei mem.
fett zierlich pl. breite Gitterschr.
Ad regimen ecclesie
Avinion. III id. Januarii a° 10
Bulle und Seide ausgerissen
Löcher; plica rechts abgerissen.

5623

Instr. Misc. 1335 cap. 17
1335 Januarii 23
Ben. XII Petro Marini archidiacono Parmen.
Olim felicis recordationis
Avinion. X Kal. Februarii a° 10
Bulle und Kauf fehlen
In plica rechts: de Cur
A. Fabri

5624

Instr. Misc. 1335/36 cap 18
1335 Januarii 23
Ben. XII Bernardo Case subdecano eccle s. Martini Turonen.
Olim felicis recordationis
Avinion. X Kal. febr. a° 10
Bulle und Kauf fehlen
In pl. rechts: de Cur
A. de Lanat

5625

Instr. Misc. 1335/36 cap. 19
1335 Januarii 23
Ben. XII Bernardo Seraldi rectori
eccle de Grezols Regen. dioc.
Olim felicis recordationis
Avinion. X Kal. Febr. a° 1°
Bulle und Hanf fehlen
In pl. rechts: de Cur
A. Fabri

5626

Instr. Misc. 1333 cap. 39
1335 Februarii 13
Ben. XII .. priori Sanctiponcii tho-
meriarum et Berengario May-
nardi ac Raymundo de Sancto Mar-
tino canonicis Narbonen. ecclesi-
arum.
Constitutus in presentia
Avinion. XVI Kal. Martii a° 1°
Rand herum beschnitten.
Bulle und Hanf fehlen

5627

Instr. Misc. 1335 cap. 16
1335 Februarii 15
Ben. XII .. epo Aniciem
Constitutus in presentia
Avinion. XV Kal. Martii a° 1°
Beschnitten
Bulle und Hanf fehlen
Diente als Heftein band

5628 (recto)

Coblenz Staatsarchiv
Himmerode
1335 Februarii 15
Ben. XII .. abbati et conventui
monasterii in Himmerode
Cistercien. ordinis Treverensis
diocesis
Solet annuere sedes
Avinione XV Kl. Martii
p. n. a° 1°
Bulle und Seide ausgerissen
In plica rechts A de Lavat
Sub plica links N. Gaitan
Ecke oben rechts J
A tergo Ecken oben links M
oben rechts P

5628 (verso)

A tergo oben Mitte
G. de Frankenfort
Darunter
Rx Butt B de Reys

5629

Karlsruhe
35/4
1335 februarii 26
Benedictus XII .. decano ecclie
Spiren.
Ad audientiam nostram
Avinion. IIII kl. Marcii a° 1°
Bulle an Hanf
In plica rechts A de Lauaty
Sub plica links ..
N. Gartanus
Ecke oben rechts J

5630

Graz Landesarchiv. n. 2080
1335 Martii 21
Benedictus XII .. priorisse et conventui monast. Fontis gratie per priorissam soliti gubernari secundum instituta et sub cura Ord frum Predic. viventibus Aquilegen. diocesis
Cum a nobis
Avinion. XI kl. Aprilis a° 1°
Bulle an Seide
In plica rechts P. Paste
Sub plica links N Gaitan.
Ecke oben rechts J
A tergo Ecke oben links J

5631

Arch. Arcis
Arm. C fasc. 8 cap. 11
1335 Aprilis 13
Ben. XII magistro Guillermo de Bos preposito ecclesie Forocilien. clerico camere nostre.
Volentes xpicolis partium
Avinion. non. Aprilis a° 1°
Bulle an Hanfschnur
In pl. rechts: de Cur
Jo N

5632

Instr. Misc. 1335 cap. 9

1335 Maii 23

Ben. XII Raymundo de Alaynico canonico Arelaten.

Conquestus est nobis

Avinion. X kal. Junii a° 1°

Bulle und Hanf ausgerissen

In plica rechts: Jo hi

Ecke oben rechts: [illegible]

A tergo: P. de Cademo

· g ·

A tergo Ecke oben links: J

5633

Nîmes Archives Départem.
G. 1241

1335 Junii 12

Benedictus XII Arnaldo S. Eustachii diacono cardinali
~~[illegible]~~ zelum tue
Avinion. II id. Junii a° 1°
Bulle und Seide fehlen

In plica rechts pro dño Card.
A. Barr

Sub plica links g
Rx quivis g̃ pro persona
dni cardinalis
A tergo klein

D l XXVII

5634

Nîmes Archives Départem.
G. 1241

1335 Jun. 12

Benedictus XII Arnaldo S. Eustachii diacono cardinali
Dum zelum tue
Avinion. II id. Junii a° 1°
Bulle und Seide fehlen
In plica rechts
dupplicata g̃
pro dño Card.
Jo Andr.

A tergo ohne Rx

5635

Nîmes Archives Départem.
G. 1241

1335 Junii 12

Benedictus XII Arnaldo S. Eustachii diacono cardinali
[Initium vacat]
Avinion. II id. Jun. a° 1°
Bulle und Seide fehlen
In plica rechts pro dño Card
A. Barr

Sub plica links c)
Rx quivis g̃ pro persona
dni cardinalis
Vitalis

Ecke oben rechts [illegible]

A tergo oben

D l XXVII

5636

Arch. Arcis
Arm. C fasc. 34 cap. 11
1335 Julii 23
Ben. XII magistris Raymundo de Chameraco canonico Massilien. et Pontio de Pereto rectori ecclesie de Rovinhaco Biterren. dioc.
Volentes quod fructus
Apud Pontemsorgie Avinionen. dioc. X kl. Augusti a° 1°
Bulle an Hanf
In pl. rechts: de Cur
A. Fabri
Daneben Mitte über der Schnur
R

5637

Arch. Arcis
Arm. C fasc. 34 cap. 22
1335 Julii 23
Ben. XII magistris Raymundo de Chameraco canonico Massilien. et Pontio de Pereto rectori ecclesie de Rovinhaco Bitteren. dioc.
Nuper exposito coram
Apud Pontemsorgie Avinionen. dioc. X kl. Augusti a° 1°
Bulle an fester Schnur
In pl. rechts: de Cur
Jo de Mar, daneben
" " Mitte über der Schnur R

5638

Instr. misc. 1333 cap. 60
1335 Sept. 10
Benedictus XII Alberto Cristini de
pl. Gitterschr. gewöhnlich
rico Cracovien. dioc.
Laudabile testimonium quod
Apud Pontemsorgie Avinionen. dioc. IIII id. Sept. a° 1°
Bulle und Seide fehlen
Unten beschnitten.
Ecken oben: [und R
A tergo:
Franciscus Nicolai
R DCCLXXII

5639

Barcelona Corona de Aragón
Leg. 41° n. 2°
Clausa
1335 Octobris 17
Benedictus XII Alfonso Regi Aragonum Illustri
Cum dilectum filium
Avinion. XVI kl. Nov. a° 1°
A. Fabri
Bulle an Hanf
Ränder abgeschnitten

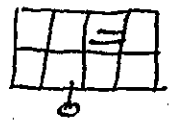

5640 (recto)

Firenze, R° Acquisto S. Trinita
1335 Novembris 5
Benedictus XII . . de Agaeta
Faventin. dioc. et . . sancte
Marie foris Portam Faventin.
monasteriorum abbibus ac . .
priori prum Pred. Faventin.
Sua nobis dilecti
Avinion. non. Nov. a° 7°
Bulle und Hanf fehlen
In plica rechts Rx Fa
Tho. Florentg
Sub plica links Vitalis
Ecke oben rechts
A tergo oben Mitte Rx butt facio de Sambuca
Darunter umgekehrt und
grösser [illegible] verte

5640 (verso)

Facius de Sambuco ist
ein oft vorkommender
procurator für die dor-
tigen Urkunden.
Remitte bullam
facio de Sambuco

5641

Barcelona Corona de Aragón
Leg. 41° n. 3°
Clausa
1335 Novembr. 15
Benedictus XIII Alfonso Regi
Aragonum Illustri
Quia illius qui
Avinion. XVII Kl. Dec. a° 1°
P. Vitt
Bulle an Hanf
Ränder abgeschnitten

5642

Public Record Office London
Papal Bulls bundle 5 No 7
Clausa
1335 Novembris 27
Benedictus XII Edduardo regi
Anglie illustri
Dilectos filios nobiles
Avinion. V Kl. Dec. a° 10
P. Vitt
Bulle und Hanf
fehlen
Auf allen vier Seiten
breite Ränder

5643

Montpellier Archives départem.
H. Gigean

1335 Decembris 15

Benedictus XII .. priori S. Firmini Magalonen. dioc.
Ad audientiam nostram
Avinion. XVIII kl. Jan. a° 1°
Bulle an Hanf
In plica rechts R. de Land.
Sub plica links --
L. Vanil
Ecke oben rechts

5644

Arch. Arcis
Arm. XI caps. 10 cap. 14
1336 Januarii 29

Benedictus XII ad perp. rei m.
Kl. Mag. Kl. Gitt
Benedictus Deus in
Avinion. IIII kl. febr. a° 2°
Bulle an Seidenfäden
In pl. rechts: de Cur
A. Fabri
De animabus beatis

5645

Arch. Arcis
Arm. C fasc 9 cap. 14
1336 Januarii 29
Benedictus XII ad perpetuam r.m.
Benedictus Deus in
Avinion. IIII kl. febr. a° 2°
Bulle an Seidenfäden
In pl. rechts: de Cur
A. de Lanatg

5646

Firenze, Pistoia
1336 Aprilis 22
Benedictus XII -- rectori et fribus Hospitalis, sci Bartholomei depratoepi de Alpibus ord. Sang. Pistorien. dioc.
Avinion. X kl. Maii a° 2°
Bulle fehlt, Seide erhalten
In plica rechts
G. Arn^di
Sub plica links ---
R. de Lane

5647

Firenze, Pistoia
1336 Aprilis 22
Benedictus XII .. rectori et fratribus Hospitalis Sci Bartholomei Prati Episcopi de Alpibus Osbug. Pistorien. dioc.
Cum a nobis
Avinion. X Kl. Maii a° 2°
Bulle fehlt, Seide erhalten
In plica rechts Rf. Ca
L. Verut
Sub plica links ----

5648

Firenze, R° Acquisto S. Trinità
1336 Junii 5
Benedictus XII .. plebano plebis de Montemignario Fesulan. dioc.
Ad audientiam nostram
Avinion. non. Jun. a° 2°
Bulle und Hanf fehlen
In plica rechts Tho Florent.
Sub plica links --
P. Mar
Ecke oben rechts
A tergo oben mitte
RP Bullata pro cautione
Magistro B. de Meuang

5649

Instr. misc. 1335/36 Cap. 47
Clause
1336 Augusti 10
Ben. XII mag. Rogerio de Vintrona archidiacono de Conchis in ecclesia Ruthenen. Campanie Maritimeque ac civitatis nostre Beneventan. rectori
Fidedigna relatione percepto
Apud Pontemsorgie Avinionen. dioc. IIII id. Aug. a° 2°
A. Fabri
8 Löcher oben und unten
Adresse a tergo ut supra loco solito
Bulle und Hanf ausgeschnitten

5650

Instr. misc. 1335/36 cap. 49
1336. Augusti 16
Ben. XII Hugoni Rocas rectori eccle de Noalhaco Ruthenen. dioc.
Ut officium thesaurarie
Apud Pontemsorgie Avinionen. dioc. XVII Kal. Sept. a° 2°
Bulle und Hanf ausgerissen.
In pl. rechts: de tur
P. Vill.

5651

Instr. Misc. 1335 cap. 57

1336 Sept. 2 Clausa

Ben. XII Bertrando patriarche Aquilegen.

Significaverunt nobis dilecti

Apud Pontemsorgie Avin. Dioc

IIII non. Sept. a° 20

Gasbertus

8 Löcher oben und unten

Adresse ut supra solito loco a tergo

A tergo oben Rand: pro Venet

5652

Instr. Misc. 1335 cap 53

1336 Septembris 30

Benedictus XII ad fut. rei mem.

Klein fett Kl. dünne Gitterschr.

Dudum felicis recordationis

Avinion. II kal. octobris a° 20

Bulle und Seide ausgerissen

In plica rechts: de Cur

Jo. Cabattini

5653

Avignon Ville d'Avignon

Boîte 13

1336 Octobris 12

Benedictus XII Consilio et communi civitatis Avinionen.

Illa devotioni vestre

Avinion. IIII id. oct. a° 20

Bulle an Seide

In plica rechts S.

pro Gancelmo

Cyprianus

Sub plica links

B. de Vidalh

Ohne Registratur

5654

Barcelona Corona de Aragón

Leg. 41° n. 40

1336 Novembr. 3

Benedictus XII Petro Regi Aragonum Illustri et Sardinie Illustri

Pro parte tua

Avinion. III non. Nov. a° 20

Bulle an Seide

In plica rechts Gasbertus

5655

Toulouse, Archives Départem. Évêché

1336 Decembris 18

Benedictus XII ad perp. rei m.
Vas electionis Paulus
Avinion. XV kl. Jan. a° 2
Bulle an Seide
In plica rechts B. de Vidalh
Sub plica links B. de Vidalh.

Ohne weitere Notizen

5656

Marseille Archives Départem. H. o. m. 27

1337 Martii 1

Benedictus XII .. officiali Ruthenen.
Dilectorum filiorum prioris
Avinion. kl. Martii a° 3°
Bulle an Hanf
In plica rechts A. de Bico
Ecke oben rechts

A tergo oben Ecke rechts
Kleines schön
geschriebenes Mandat

5657

Montpellier Archives Départem. H. Gigean

1337 Martii 14

Benedictus XII .. preposito et Valentino de Mirabello canonico ecclie Nemausen. ac .. officiali Nemausen.
Sua nobis dilecte
Avinion. II id. Martii a° 3°
Bulle fehlt Hanf erhalten
In plica recht Rx
G. Arn di
Sub plica links V
B. de Vidalh
Ecke oben rechts

5658

Instr. misc. 1337/38 exp. 8

1337 Martii 15

Ben. XII Hugoni Cornuti decano ecclie Rupeforten. Carnoten. dioc. patrimonii beati Petri in Tuscia nostro et Eccle Romane thesaurario
Cum dilecti filii
Avinion. id. Martii a° 3°
Bulle und Hanf fehlen
In plica rechts : de Cur
P. Vitt

5659

Arch. arcis — Clausa
Arm. C fasc. 13 cap. 1
1337 Martii 15
Benedictus XII Ramundo de Poiolüs archidiacono Petragoricen. rectori et Johanni Rigaldi canonico Albien. thesaurario ducatus Spoletan.
Volentes certis ex
Avinion. id. Martii a° tercio
Bullenlöcher oben und unten
Unteres Drittel abgeschnitten
A tergo adresse loco solito

5660

Arch. Arcis — Clausa
Arm. C fasc. 13 cap. 2
1337 Martii 15
Benedictus XII Guillermo Arnaldi de Querio canonico Conserannen. rectori et Stephano Benerii rectori ecclesie de Gauleiaco Sarlaten. dioc. thesaurario Romandiole
Volentes certis ex
Avinion. id. Martii a° 3°
Bullenlöcher oben und unten
A tergo adresse loco solito

5661

Arch. Arcis — Clausa
Arm. C fasc. 13 cap. 3
1337 Martii 15
Benedictus XII Canhardo de Sabalhano canonico Riven. rectori et Bernardo Senherii sacriste ecclesie Lomberien. marchie Anconitan. thesaurario
Volentes certis ex
Avinion. id. Marcii a° 3°
Bullenlöcher oben und unten
Unteres Viertel abgeschnitten
A tergo adresse loco solito

5662

Barcelona Corona de Aragón
Leg. 41° n. 5°
Cameral registratur
1337 Martii 19
Benedictus XII Petro Regi Aragonum Sardinie et Corsice Illustri
Cum de summa
Avinion. XIIII Kl. Apr. a° 3°
Bulle am Hanf
In plica rechts Gasbertus
A tergo zwischen den Bullenlöchern ganz klein

5663

Instr. misc. 1337/38 cap. 25
1337 Aprilis 28
Ben. XII .. archiepo Ebredunen
et .. archidiacono Elnen. ac .. xo
lastico Tullen. ecclesiarum.
Petitio dilecti filii
Avinion. IIII Kal. Maii a° 3°
Bulle und Hanf fehlen
In plica rechts: P. de Vigonno
Sub plica links: ×
×
×
×
Vitalis
Ecke rechts oben:
2 tergo Ecke oben rechts:

5664

Firenze, Vescovado di Pistoia
1337 Maii 25
Benedictus XII .. preposito ecclesie sancti Stephani de Prato Pistorien. dioc.
Significarunt nobis dilecti
Avinion. VIII Kl. Jun. a° 3°
Bulle und Hanf fehlen
In plica rechts J. de Camaiore
Sub plica links
Vitalis
Ecke oben rechts
A tergo Ecke oben links

5665

Staatsarchiv Wien Chronol.
Camera Rc 1337 Octobris 1
Benedictus XII .. archiepo Salzeburgen.
Ad cumulum [sic] tue
Avinion. Kl. Oct. a° 3°
Bulle an Hanf
In plica rechts B. de Spello
Sub plica links ×
×
Ecke oben rechts
xpianus
A tergo oben klein bange candae Rx
Unten zwischen den Bullierungslöchern ganz klein Rx
Fehler

5666

Madrid Arch. Histór. Nacional.
Huesca Doc. Eccl. E 185
Clausa
1337 Octobris 29
Benedictus XII Petro regi
Aragonum
Ad eate
Avinion. IIII Kl. Nov. a° 3°
Bulle und Hanf fehlen

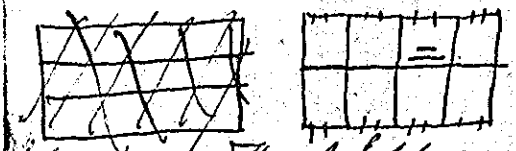

5667

Instr. Misc. 1337/38 cap. 29
1337 Dec. 2
Ben. XII Guillermo de Sanctopaulo clerico iurisperito Vauren. dioc. civitatis Beneventan. ipsiusque territorii et districtus nostro et ecclesie Roman. thesaurario
De tue fidelitatis
Avinion. IIII non. Dec. a° 3°
Bulle und Hanf fehlen
In pl. rechts: de Cur
A. Fabri.

5668 (recto)

Arch. Arcis Diente als Exemplar in Valvis 4651
Ann. XV cap. 4 cap. 2
contra Bononienses 1338 Ianuarii 2
Ben. XII ad certitudinem presentium et memoriam futurorum
Fons sapientie verbum
Actum Avinion. in palatio nro apostolico IIII non. Ianuarii p. n. a° tertio
Bulle und Hanf fehlen
In pl. rechts: de Cur
B. de Spello
Ecken oben links: | rechts: [illegible]
ut autem contra processus huiusmodi omnis calumpnie tollatur occasio, presentes litteras nostra bulla munitis processus continentes eosdem in maioris Avinionen. ecclesie appendi vel affigi hostiis faciemus que processus ipsos suo quasi sonoro preconio et patulo ra-

5668 (verso)

radicio publicabunt, ut predicti Bononienses et alie prenominate singulares persone nullam possint excusationem pretendere vel ignorantiam allegare, quod ad eos dicti processus non pervenerint vel quod ignorarint eosdem, cum non sit verisimile remanere quo ad ipsos ex incognitum vel occultum quod tam patenter omnibus fuerit publicatum.
Am oberen Rande Drei Löcher
" unteren " zwei
A tergo: [illegible] XVIII

5669

Instr. Misc. 1337/38 cap. 36
1338 februarii 28
Ben. XII Bertrando Senherii sacriste ecclesie Lomberien. in Marchia Anconitan. nostro et Eccle Roman. thesaurario
Ad nostri apostolatus
Avinion. II Kal. Martii a° 4°
Bulle und Hanf fehlen
In pl. rechts: de Cur
Tho Florentz

5670

Arch. Arcis
Ann. C fasc. 9 cap. 11
1338 ~~Nonatii~~ Aprilis 9
Benedictus XII ad perp. rei mem.
Excommunicamus et anathematizamus
Avinion. in palacio nostro apostolico in die Cene Domini p. n. a° quarto
Bulle an Seidenfäden
In pl. rechts: de Cur
A. de Lavatg

5671

Paris Arch. Nat.
J 707 cap. 245 1338 Apr. 20
Ben XII Philippo regi Francie illustri
Gratie divine premium
Avinion. XII kl Maii a° 4°
nachgetragen
Bulle an Hanf
In plica rechts
pro Jo andg
B. de Vidalh
andere Tinte
Subplica rechts Vitalis
Ecke oben rechts
A tergo
A tergo Ecke oben links

5672 (recto)

Instr. Misc. 1337/38 cap. – X
1338 Octobris 12
Ben. XII mag. Guigoni de Sancto germano notario nostro apostolice sedis nuntio
Venientibus nuper ad
Avinion. IIII id. Octobris a° 4°
Bulle und Hanf fehlen
Brüchig; sehr wasserfleckig; abgeblättert. Bulle fehlt. Hanf vorhanden
hoch. 91 plica 6.8
breit 111.5 115 Zeilen zu 74 Worte
In plica rechts: A. Barr
Sub plica links: C C M
B. de Vidalh
also über 11000 Worte
Unter dem Buf links: Rx xpiane de Curia de mandato dni vic° a loco primo ubi est cera et incipit Benedictus

5672 (verso)

etc. usque ad locum ubi est alia cera et ubi dicitur anno quarto, et cito. B. de Vidalh.
Die beiden rothen Wachsflecken sind noch sichtbar.
Ecke rechts oben:
A tergo: Rx LXV

In der sub plica notiz muss das Rx wohl rescribe oder ähnlich gelesen werden, weil es sonst keinen Sinn giebt.

5673

Instr. Misc. 1337/38 cap. –
1338 Octobris 14

Ben. XII .. communi universitatis et populo civitatis nostre Bononien.
Dilectis filiis magistris
Avinion. II id. octobris a° 4°
Bulle an Hanfschnur
In plica rechts: Mau Par
Sub plica links: V X
B. de Vidalh
Oberer Rand beschnitten
Ecken oben nur ⌊ nur ⌊
A tergo: R LX. Photo der Bulle

5674

Instr. Misc. 1337/38 cap. 3
1338 Octobris 14

Ben. XII .. rectori provincie Romandiole
In litteris nostris
Avinion. II id. Octobris a° 4°
nachgetragen
Bulle an Hanfschnur
In plica rechts: XIIII
Sub pl. links: V X
B de Vidalh
A tergo: R XXIII
Oberer Rand beschnitten
Ecke oben rechts nur: ⌊

5675

Bull. Ben. XIIII I cap. 6
1338 Oct. 18

Ben. XII Gasberto archepo Arelaten. Camerario et Johanni epo Avinionen. thesaurario nostris
Exhibita nobis venerabilis
Avinion. XV kl. nov. a° 4°
Bulle und Hanf fehlen
In pl. rechts: A. Fabri
Sub pl. links: X X
B. de Vidalh

5676

Firenze, S. Appollonia di Firenze
1338 Octobris 19

Benedictus XII .. abbisse et conventui mon. Sce Marie de Mantignano ad R. Z. nullo medio pert. OSB. florentin. dioc.
Solet annuere sedes
Avinion. XIIII kl. nov. a° 4°
Bulle und Seide fehlen
In plica rechts A. de Bico;
Sub plica links – –
A. de Lanatg
Ecke oben rechts ⌊ ⌊
A tergo Ecke oben links P.
" Ecke oben rechts: Z
P

5677

Toulouse, Archives départem.
G. 11
1339 februarii 17
Benedictus XII .. abbi mon. de Lerato Rivien. dioc.
Ad audientiam apostolatus
Avinion. XIII kl. martii a° 5°
Bulle an Hanf
In plica rechts B. de Vidalh
Sub plica links
Ecke links { Ia and 9
rechts
A tergo oben klein
lxxxii

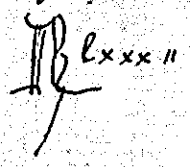

5678

Paris Arch. Nat.
J 707 cap. 248 1339 Martii 15
Ben XII id martii a° 5°
Bulle an Hanf
In plica rechts Rpta. G
- A. Raynaldi
A tergo Rx

5679

Napoli Perg. Farn. Bolle n° 16
1339 Aprilis 12
Benedictus XII .. priori secularis ecclesie sancti angeli Viterbien.
Ad audientiam nostram
Avinion. II id. apr. a° 5°
Bulle und Hanf fehlen
In plica rechts B. Bruni
Sub plica links --
P. Mar
Ecke oben rechts
A tergo oben mitte durchstrichen
Rx bull. March. de Spoleto pro cam. ... visis mandatis
IIII kl. maii Magr. Angelus dedit Eant. Marcho de Spoleto procuratore Epi Viterbien. pro ipso. ..



5680 (recto)

Paris Arch. Nat.
L 306 cap. 5 1339 Maii 15
Benedictus XII ad perp. rei mem.
Ad decorem ecclesie
Dat. Avinion. id. Maii pontificatus nostri anno quinto
CCCCCCLXXVII :7 Auf dem Rande
- P. Defas :7 rechts :
.d.
G. de Pont.
Bulle an Seiden in der linken unteren Ecke
24 folia = 48 Seiten. Originale foliierung beginnt mit I auf fol. 2r und endigt mit XXII auf fol. 23r.
fol. 1r und v. sowie fol. 24r. und v. dienen als Umschlag, dessen innere Seiten einen Tintenspiegel (18.8 x 25.2)

5680 (verso)

haben. — Heft ist 40 cm hoch, 25.6 breit — Schriftspiegel ist so gross wie der Tintenspiegel — Auf jeder Seite sind 34 Zeilen zu 12½ – 13 Worten = 440 Worten; bei 44 beschriebenen Seiten mehr als 19000 Worte.

Die Bulle handelt von den Statuten und Vorschriften der Regularkanoniker S. Augustini. — Die Abschnitte fangen mit neuer Zeile an und im freigebliebenen Rest der vorhergehenden Zeile stehen die Kapitelsüberschriften — de creatione canonicorum, usw — in roth; sie reichen wohl auch bis in die folgende Zeile

5681

Archivio di Stato Milano
Bolle e Brevi
1339 Maii 27
Benedictus XII .. abbatissae et conv. mon. S. M. Theodotis Papiensis de Lapusterna vulgariter appellati OSB
Solet annuere sedes
Avinion. VI Kl. Jun. a° 5°
Bulle fehlt Seide erhalten
In plica rechts A Dracon
Ecke oben Rechts ⅃ ⅃
A tergo oben Mitte
[signature] bull.

5682

Barcelona Corona de Aragón
Leg. 42 n 11°
Camerlurk. ohne Rx
1339 Junii 26
Benedictus XII Petro Regi Arag. Sardin. et Corsice Illustri
Cum sensum annuum
Avinion VI Kl. Julii a° 5°
Bulle an Hanf
In plica rechts G. de Valle
Sub plica links ×
Jo Andr

Censusquittung
Ohne jede Registratur

Unter Benedict XII sind alle Quittungen ohne Registratur zeichen

5683

Instr. misc. 1339 cap. 32
1339 Julii 1
Ben. XII .. rectori universitatis ac eidem universitati magistrorum et scolarium studii Parisiensis
Graves frequenter multorum
Avinion Kal. Julii a° 5°
Bulle und Hanf fehlen
In pl. rechts: de Cur
B. de Testagay
Ecken oben: | und [signature]
A tergo: Rx V

5684

Instr. misc. 1339 cap. 40
Clausa
1339 Augusti 17
Ben. XII mag. Hugoni Augerii canonico Narbonen. rectori patrimonii beati Petri in Tuscia
Insinuationis tue assertione
Avinion. XVI Kal. Sept. a° 5°
A. Fabri
8 Löcher oben und unten
Bulle und Hanf ausgeschnitten
Adresse ut supra a tergo loco solito
A tergo oben umgekehrt:
ista fuit ultima super territorio et cetera

5685

Arch. Arcis
Arm. IX caps. 5 cap. 1
1339 Sept. 1
Benedictus XII nobilibus viris Alberto et Mastino de Lascala fratribus vicariis nostris et S.R.E. in Veronen. Parmen. et Vicentin. civitatibus ac castris, villis, territoriis, districtibus et comitatibus earumdem
Ad tranquillitatem pacis
Avinion. Kl. Sept. a° 5°
Bulle an feinen Seidenfäden
In pl. rechts: de Cur.
Thos Florentii
Höhe 79 cm plica 7. Zeilen 97
Breite 106,5 Schrift. 63,5 x 96,5

5686 (recto)

Arch. Arcis
Arm. C. fasc. 27 cap. 14
1339 Octobris 11
Ben. XII .. epo Mantuano et .. abbati monasterii S. Marie Vallisserenis ac .. preposito ecclesie S. Dunini de Burgo Parmen. disc.
Significavit nobis dilectus
Avinion. V id. Oct. a° 5°
Bulle fehlt. Hanf erhalten
In pl. rechts: Rx
A. Barr
Sub plica links: V/X
P. defas 9
Ecken oben links: [rechts: [illegible]

5686 (verso)

A tergo mitte oben
R CCXXXXII

5687

Arch. Arcis
Ann. XV cap. 5 cap. 6
1339 Octobris 23
Ben XII magistro Bernardo de Lacu legum doctori rectori ecclesie Olonzaco Sanctipontiithomeriarum dioc. apostolice sedis nuntio
Sincera devotio dilectorum
Avinion. X kl. nov. a° 5°
Bulle an Hanfschnur
In pl. rechts: de Cur
H. de Camaiote
Sub pl. links: 9
Ecken oben links: | rechts
A tergo oben Mitte: R XII

5688

Napoli Perg. Farn. Bolle n. 17
1339 novembris 5
Benedictus XII .. archiepo et capitulo ecclie S. Sisti Viterbien. O.S.Aug.
Solet annuere sedes
Avinion. non. nov. a° 5°
Bulle nur Seide fehlen
In plica rechts A. Dracon
Sub plica links – –
P. Bar
Ecke oben rechts
A tergo Ecke oben links. M.

5689

Instr. misc. 1339 cap. 59
Clausa
1339 Decembris 9
Ben. XII mag. Johanni de Amelio archidiacono Forriulien. clerico camere nre aplice sedis nuntio
Binas litteras tuas
Avinion. V id. Dec. a° 5°
A. Fabri
8 Löcher oben und unten. Beide Ränder bis an die Löcher abgeschnitten; diente als Heftumschlag
Adresse ut supra loco solito a tergo

5690

Arch. Arcis
Ann. C fasc. 67 cap. 8
1340 Maii 23
Ben. XII .. archiepo Baren. et .. epo Rapollan.
Horrendum scelus piaculare
Avinion: X kl. Junii a° 6°
Bulle an Hanfschnur
In pl. rechts: de Cur
Jo Cabatt
Sub pl. links: 9
Ecke oben rechts:
" " links: |
A tergo oben Mitte: R XII

5691

Barcelona Corona de Aragón
Leg. 42 n. 19°
Cameralurkunde ohne Rt
1340 Junii 9
Benedictus XII Petro Regi Aragonum et Sardinie Illustri
Cum pro regno
Avinion. V id. Junii a° 6°
Bulle an Hanf
In plica rechts Gasbertus
Sub plica links ×××
G. Arn di

Censusquittung ohne jede Registratur

5692

Arch. Arc.
Arm. C fasc. 21 cap. 6
1340 Junii 9
Ben. XII .. episcopo Valentinen.
Officii debitum pastoralis
Avinion. V id. Junii a° 7°
Bulle an Hanfschnur
In pl. rechts: de Cur
Gasbertus

5693

Arch. Arcis 4655
Arm XV caps. 4. cap. 6 1340 Junii 14
Super reconciliatione Bononien.
Benedictus XII ad perp. rei mem.
kl. Maj. enge dünne Gitterschrift
Dudum accedentibus ad
Avinione XVIII kl. Julii a° sexto
Bulle an Seidenfäden mit Schleife
Zweite und vorletzte Seite hat einen
Tintenspiegel, Text von fol 2r bis drittletzte Seite.
Auf dem Umschlag vorn Mitte klein fein
R Darunter von anderer Hd
XXI In secundo vol. a fol. 128
Auf der vierten Seite des Umschlags:
Bndictus XII (unten)
ganz unten Collatus B. de Spello
Am Schluss rechts unten: de Cur
P. de Bosco
Darunter in der Mitte ascultata
cum registro G. de Vyraco
16 fol. Schrift.

5694

Firenze, S. Spirito di Firenze
1340 Junii 27
Benedictus XII .. prior Sancti
Stephani de Licignano Florentin. dioc.
Conquestus est nobis
Avinion. V. kl. Jul. a° 6°
Bulle und Hanf fehlen
In plica rechts Rt Ca
vitat
18.7 hoch
4.3 plica
25.5 breit
Kleine dicke Schrift

5695

Public Record Office London
Papal Bulls bundle 5 No 6
Clausa
1340 Julii 5
Benedictus XII Edwardo regi
Anglie illustri
Tam dilectum filium
Avinion III non. Julii a° 6°
Gasbertus
Bulle und Hanf fehlen

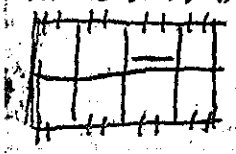

Auf allen vier
Seiten breite
Ränder

5696

Avignon Arch. Ville d'Avignon
Boite 5

1340 Augusti 23

Benedictus XII n. preposito maioris
et n. decano sancti Agricoli ac n.
archipresbitero sancti Desiderii Avi-
nionen. ecclesiarum

Sincera devotio quam

Avinion. X kl. Sept. a° 6°

Bulle fehlt, dicker Hanf erhalten
In plica rechts R. Frontalis VII
Sub plica links l =
B. Maynardi

a tergo oben Mitte
verschnorkelt sehr
häßlich schmal
lang

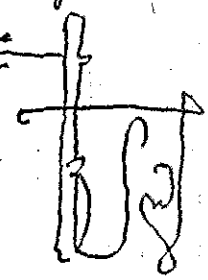

5697

Instr. Misc. 1340 [illegible] cap. 33
1340 Novembris 2

Ben. XII .. eps Albien.
Assertione fidedigne relationis
Avinion. IIII non. Nov. a° 6°
Bulle und Hanf fehlen
In pl. rechts : · de Cur.
· A · Fabri

5698

Instr. Misc. 1341/42 cap. 21
1341 Januarii 21

Ben. XII .. eps Venefran.
Sua nobis dilectus
Avinion. XII kal. Febr. a° 7°
Plica mit Bulle und Hanf abge-
schnitten.
9 Verbesserungen rechts und links
auf dem Rande
Ecke rechts oben :]
Ecke links oben a tergo : . [illegible]

Mitte : B. de Pignacara
rechts : [illegible]

5699

Instr. Misc. 1341/42 cap. 33
1341 februarii 5
Ben. XII .. Parisien. et .. Carnotens. episcopis
Intendentes pridem certis
Avinion. non Febr. a° 7°
Bulle und Hanf fehlen
In pl. rechts: de Cur
A. Fabri

5700

Instr. Misc. 1341/42 cap. 26
n. 1557 1341 martii 28
Benedictus XII Petro Maynade
dünne Gitterschr. gewöhnlich
rectori parrochialis eccle S. Andree
de Heremo Tholosan. Dioc.
Desideria iusta petentium
Avinion. V Kal. Apr. a° 7°
Bulle und Hanf ausgerissen
In plica rechts: G. de Pont.
Sub pl. links: X
P. Vig
Ecken oben: [und [illegible]
A tergo: R CCLXXI

5701

Instr. Misc. 1341/42 cap. 1
n. 1577 1341 Junii 18
Ben. XII .. archiepo et .. decano
et capitulo Viennen
Cum nos certis
Avinion. XIIII Kal. Julii a° 7°
Bulle und Hanf fehlen
In plica rechts: de Curia
P. de Caunis

5702

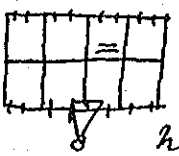

Paris Arch. Nat.
L 306 cap. 9 1341 Junii 20
Clausa
Ben XII Philippo ogi
Francie illustri
nuper ad sedem
Avinion. XII Kl. Julii a° 7°
A. Fabri

5703

Arch. Arcis
Arm. C fasc. 5 cap. 1
1341 Julii 15
Ben. XII Francisco de Azayolis mercatori et socio societatis Azayalorum de Florentia in Rom. Curia commoranti
Nuper intelleximus quod
Avinion. id Julii a° 7°
Bulle an Hanf
In pl. rechts: de Cur
A. Fabri

5704

Arch. Arcis
Arm. C fasc. 5 cap. 2
1341 Julii 15
Ben. XII Francisco de Azayolis mercatori et socio societatis Azayalorum de Florentia in Romana Curia commoranti
Intelleximus nuper quod
Avinion. id. Julii a° 7°
Bulle an Hanf
In pl. rechts: de Cur
Vitat

5705

Instr. Misc. 1341/42 cap. 7
1341 Julii 23
Ben. XII capitulo eccle S. Frontonis Petragoricen.
Dudum intendentes de
Avinion. X kal. Augusti a° 7°
Bulle und Hanf ausgerissen
In pl. rechts: de Cur
A. Fabri

5706 (recto)

Arch. Arcis
Arm. C fasc. 21 cap. 5.
1341 Augusti 18
Ben. XII Hugone de Arpaione canonico Ruthenen.
Cum nos nuper
Avinion. XV Kl. Sept. a° 7°
Bulle an Hanfschnur
In pl. rechts: pro P. Villarg
A. de Lavatg
Sub pl. links: $\overset{\bar{v}}{x}$
P. vig 9
Sub pl. rechts: cōputg
xprang
Ecken oben links: L rechts: 22 11

5706 (verso)

A tergo oben Mitte:
Thomas Donneyses
R CCC LXXXII

5707 (recto)

Arch. Arcis
Arm. C fasc. 21 cap. 16
1341 Augusti 18
Ben. XII Hugoni de Arpaione
canonico Ruthenen.
Ad statum prosperum
Avinion. XV kl. Sept. a° 7°
Bulle an Hanfschnur
In pl. rechts: R̃
pro G. de Chugatg
A de Lauatg
Sub pl. links: x x
P. Vig 9
Sub pl. rechts: cōputg
xpiān
Ecken oben links: | rechts: [illegible]

5707 (verso)

Rand oorne oben Mitte
× ~~Ostiguatur~~ in Regestro
A tergo oben Mitte
Thomas Donneyses
R CCC XXXIIII

× corrig[u]atur

5708

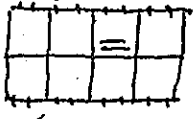

Paris Arch. Nat.
J 707 cap. 241 bis 1341 Sept. 21
Clausa
Ben XII Philippo
regi Francie illustri
Mitte nobis noster
Avinion. XI kl. Octobris a° 7°
Gasbertus
Scriptor! Siehe 1334 Oct. 3
cap. 243 II id. Maii a° 1°
A Ver

5709

Hispoli Curia Eccles. Vol. 4
1341 Octobris 23
Benedictus XII .. abbi mon. S
Laurentii prope Aversam
Conquestus est nobis
Avinion. X kl. nov. a° 7°
Bulle und Hanf fehlen
plica abgeschnitten
Sub plica rechts: Comp
B. Romani

5710

Arch. Arcis
Arm C fasc. 34 cap. 3
1342 Januarii 15
Ben. XII capitulo ecclesie
Palentin.
Dudum intendentes Ecclesie
Avinion. XVIII kl. febr. a° 8°
Bulle an Hanf
Sub plica rechts: de Cur
Vitale

5711

Arch. Arcis
Arm. C fasc 37 cap. 10
1342 Januarii 15
Ben. XII .. archiepo Toletan.
Dudum intendentes ecclesie
Avinion. XVIII kl. februarii
a° 8°
Bulle an Hanf
Sub plica rechts: de Cur
Vitale

5712

Instr. misc 1341/42 cap. 18
1342 Martii 12
Ben. XII mag. Raymundo de Ca-
meraco canonico Ambianen.
scriptori nro civitatis Ravenn.
Beneventan. ipsiusque territo-
rii et districtus rectori
Inter alia desiderabilia
Avinion. III id. martii a° 8°
Bulle an Hanf ausgerissen
Inplica rechts: de Cur
A. Fabri.

5713

Instr. misc. 1341/42 cap. 19
n. 1604 1342 Martii 12
Ben. XII Arnulpho Marcellini canonico Agennen. in partibus regni Sicilie apostolice sedis nuncio.
Cum sicut sepius
Avinion. IIII id. Marcii a° 8°
Bulle und Hanf fehlen
In plica rechts: de Cur
A. Fabri
Löcher

5714

Instr. misc. 1341/42 cap. 35
1342 Martii 13
Ben. XII .. archepo Narbonen. ac .. Biterren., .. Lodoven., .. Ruthenen. et .. Nemausen. epis
Cum sicut intelleximus
Avinion. III non. Marcii a° 8°
Bulle und Hanf fehlen
In plica rechts: de Cur
A. Fabri

5715

Instr. misc. 1341/42 cap. 23
1342 Aprilis 17
Ben. XII archiepiscopis etc. ad quos etc. pervenerint
Cum dilectum filium Vivianum de Solungello cursorem post annum minime valet.
Avinion. XV Kl. Maii a° 8°
Beschnitten; Ecke abgerissen.

5716

Arch. Arcis
Ann. C fasc. 34 cap. 8
(datum ?)
Ben. XII Pontio Stephani precentori Antisiodoren. in partibus Tuscie apostolice sedis nuntio
Cum nos volentes
Avinion. XIII Kl [Loch]
Bulle an Hanf
In plica rechts: de Cur
Jo Courtoys

5717 (recto)

Barcelona Corona de Aragón
Clausa patens Leg. 43° n. 1°
1342 Maii 21
Clemens VI Petro Regi Aragonum Illustri
In precelso throno
Avinion. XII Kl. Junii a° 1°
Bulle an Hanf
In plica rechts de Cur
A. de Fracht
Sub plica rechts A. de Fracht
Sub plica links 9
Ecke oben links
Ecke oben rechts Rx
A tergo ohne Registratur.
Dagegen a tergo Adresse
war als clausa
geschrieben, wie aus der Adresse
und sub plica rechts hervorgeht.

5717 (verso)

Reg(toen) 152, nr. 9, f. 1r
Reg Vat 214, f. 1r
Deprez, c. 5

5718 (recto)

Paris Archives Nationale Rx
J 685 n. 60(4)
Breite 51.2 Rand links 9.1 rechts 9.1
Höhe 28.8 Rand oben 9.1 plica 9.8
Erste Linie für Gitterschr. und Oberlängen / Je zwei Seitenlinien.
1342 Maii 26
Clemens VI (Gitterschr.) Nobili
Viro Johanni Duci Normannie
Primogenito Carmi in Xpo filij
vri Philippi Regis Francie illustris
Consideracione salutaris in
Dat Avinion VII Kl. Junij a° 1°
Bulle an Seide
In plica rechts: G. de Flandria
Sub plica links: V
Vitalis 9
verte

5718 (verso)

Ecke oben links: L rechts: Rx
A tergo oben mitte:
Chaillo und
klein mit langen caudae
R
Kleine häßliche Schrift

5719 (recto)

Paris Archives Nationales
J 688 n. 119 (quater)
Breite 51.4 Randlinks 8.6 rechts 8.7
Höhe 30.1 Randoben 7.3 plica 8.1
Erste Linie für Gitterschr und kleinere Oberlängen / Je 2 Seitenlinien
1342 Mai 26
Clemens VI (Gitterschr) Nob viro Johanni Duci Normannie Primogenito carmi in xpo filij nri Philippi Regis Francie Illustris
Ut eo libentius
Dat Aninion / VII Kl junij a° 1°
Bulle an Seide
In plica rechts: G. de Chan
Sub plica links: X Vitalis 9
verte

5719 (verso)

Ecke oben links: l und rechts: R
A tergo oben mitte:
Chaillo.
und: R
Weite unruhige Schrift

5720 (recto)

Paris Archives Nationales
J 689 n. 125
Breite 48.8 Randlinks 9. rechts 8.9
Höhe 29.2 Randoben 9.5 plica 9.6
Erste Linie für Gitterschr und kleinere Oberlängen / Je zwei Seitenlinien
1342 Mai 26
Clemens VI (Gitterschr) Nob viro Johanni Duci Normannie primogenito Carmi in xpo filij nri Philippi Regis Francorum illustris
Exigit tue devotionis
Dat Aninion VII Kl junij a° 1°
Bulle an Seide
In plica rechts: G. de Flandria
verte

5720 (verso)

3702 b
Sub plica links: V X Vitalis 9
Ecke oben links: l und rechts: R
A tergo oben mitte:
R
Kleine hässliche Schrift

5721 (recto)

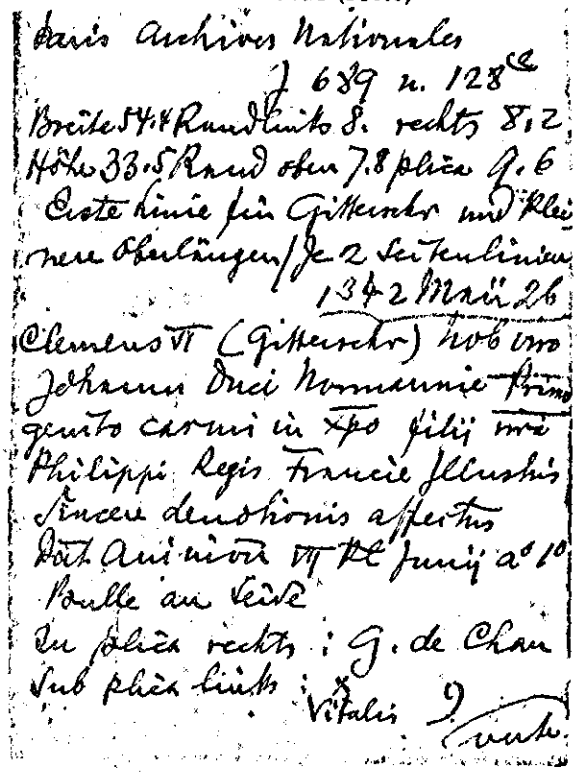

Paris Archives Nationales
J 689 n. 128 c
Breite 54.4 Randlinks 8. rechts 8.2
Höhe 33.5 Rand oben 7.8 plica 9.6
Erste Linie für Gitterschr und Kleinere Oberlängen / Je 2 Seitenlinien
1342 Maii 26
Clemens VI (Gitterschr) Nob viro
Johanni Duci Normannie Primogenito carmi in xpo filij nri
Philippi Regis Francie Illustris
Sincere devotionis affectus
Dat Aniniōn VII Kl Junij a° 10
Bulle an Seide
In plica rechts: G. de Chan
Sub plica links: X
Vitalis J
verte

5721 (verso)

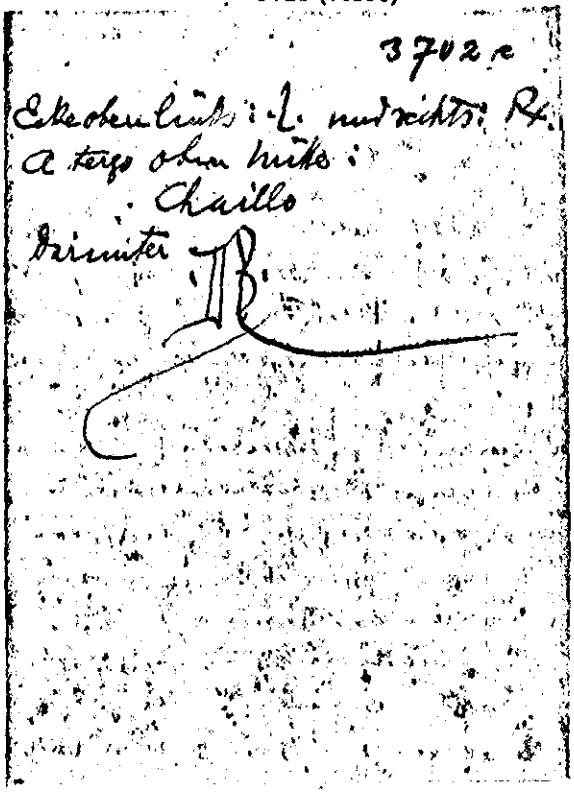

3702 c
Ecke oben links: L. und rechts: Rx.
A tergo oben Mitte:
Chaillo
Darunter
R

5722 (recto)

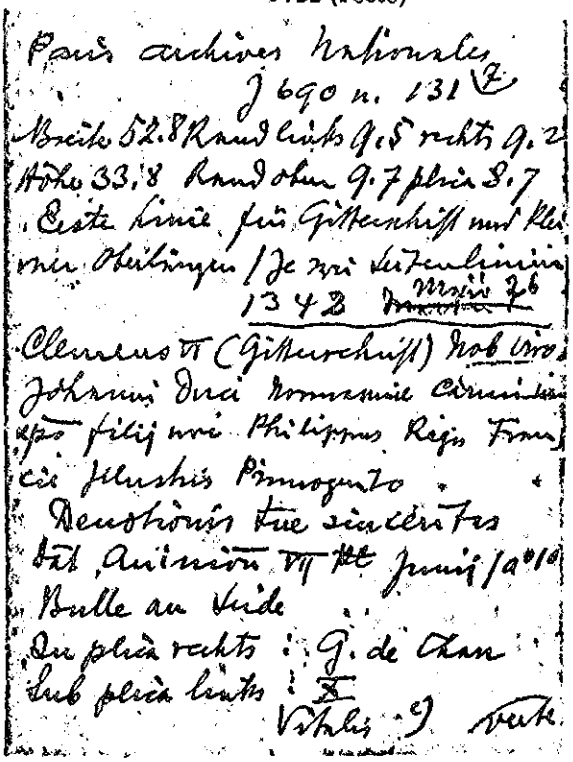

Paris archives Nationales
J 690 n. 131 7
Breite 52.8 Rand links 9.5 rechts 9.2
Höhe 33.8 Rand oben 9.7 plica 8.7
Erste Linie für Gitterschrift und Kleinere Oberlängen / Je zwei Seitenlinien
1342 ~~Maii 26~~ Maii 26
Clemens VI (Gitterschrift) Nob viro
Johanni Duci Normannie Carmi in xpo filij nri Philippus Regis Francie Illustris Primogenito
Devotionis tue sinceritas
Dat Aniniōn VII Kl Junij / a° 10
Bulle an Seide
In plica rechts: G. de Chan
Sub plica links: X
Vitalis J
verte

5722 (verso)

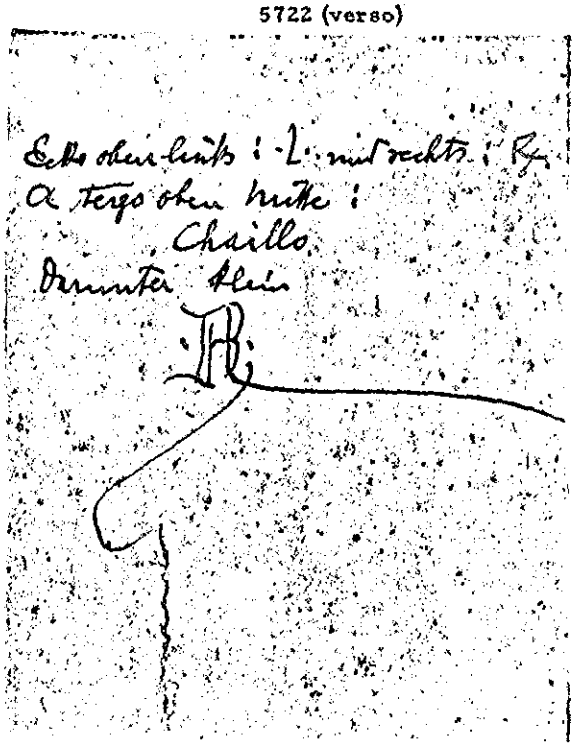

Ecke oben links: L. und rechts: Rx.
A tergo oben Mitte:
Chaillo
Darunter klein
R

5723 (recto)

Paris. Archives Nationales
J 684. n. 36
Breite 65.7 Rand links 11.4 rechts 10.6
Höhe 40. Rand oben 9.8 plica 10.7
Erste Linie für Oberlängen/
Je zwei Seitenlinien.
1342 Maii 27
Clemens VI. . . Sancti Dionisij in
Francia Parisien dioc. et . . Sancti
Germani de Pratis Parisien ac
Sancte Genovefe Parisien Monaste
rio Rx Abbatibus
Excellentia meritorum et
Dat Aniniõn VI Kl Junij a° 10
Bulle an Hanf
In plica rechts: G Rx pro Johe andree
Jo. Cabalt
vate

5723 (verso)

Sub plica links: 9 CCC
Vitalis.
Ecke oben links: L rechts: Rx
A tergo oben Mitte hässlich klein
verkrüppelt mit ungeheuren caudae
Rx
Die spitze dünne sehr unruhige
Schrift fällt völlig aus dem curia
len Schrifttypus heraus

5724 (recto)

Paris Archives Nationales
J 684 n. 37
Breite 68.9 Rand links 7.6 rechts 7.9
Höhe 48.9 Rand oben 9. plica 8.
Erste Linie für Oberlängen/
Je zwei Seitenlinien.
1342 Maii 28
Clemens VI. . . Sancti Dionisij in
Francia Parisien dioc. et Sancti
Germani de Pratis Parisien ac
Sancte Genovefe Parisien Mona
~~Rx~~ terio Rx Abbatibus
Clara devotionis sinceritas
Dat Aniniõn V Kl Junij a° 1°
Bulle an Hanf
In plica rechts Rx
Vital
vate

5724 (verso)

Sub plica links: 9 CCC
Vitalis
Ecke oben rechts: Rx
A tergo oben Mitte häßlich klein
mit ungeheuren caudae
Rx
Große fette deutliche Schrift

5725

Barcelona Corona de Aragón
Leg. 43° n. 2°
Clausa
1342 Junii 13
Clemens VI Petro, Aragonum
Illustri
Decus tui nominis
Avinion. id. Junii a° 1°
B. de Spello
Bulle an Hanf

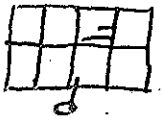

Ränder abgeschnitten

5726

Public Record Office London
Papal Bulls Bundle 11 n° 8
Clausa
1342 Junii 15
Clemens VI Edwardo regi Angl.
Illustri
Patenses benignitatis affectu
Avinion. XVII Kl. Julii a° 1°
~~Bulle an~~ A. Fabri
Bulle und Hanf fehlen
genannt Ambaldus eps
Tusculan. et Raimundus S.M. Nove diaconus

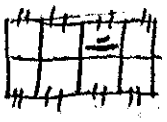

5727

Toulouse, Archives Départem.
H. 36.

1342 Junii 22

Clemens VI .. cancellario ecclesie Catuscen.
Ligni ficiunt nobis dilecti
Avinion. X Kl. Julii a° 1°
Bulle fehlt, Hanf erhalten
In plica rechts Cipriannus
Sub plica links
Vitalis.
Ecke oben rechts

5728

Instr. Misc. 1341/42 cap. 42
1609 1342 Junii 28
Clem. VI archiepo Colonien
(keine Punkte vor archepo)
Constitutus in presentia
Avinion. IIII Kal. Julii a° 1°
Beschnitten, angebrannt;
diente als Heftumschlag.

5729

Avignon Archives Départem.
G. Evêché de Cavaillon

1342 Julii 4

Clemens VI ad perp. rei m.
Avinion. IIII non. Julii a° 1°
Bulle fehlt, Seide erhalten
In plica rechts G. Guidonis
Sub plica links
B. Calveti
Sub plica rechts Baudetus
a tergo

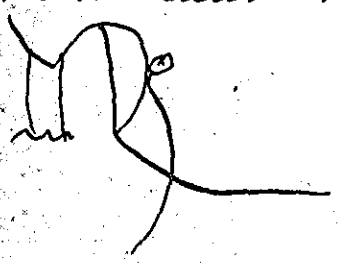

5730

Marseille Archives Départem.
H. o. m. 28

1342 Augusti 6

Clemens VI. magistro et fratribus
Hospit. S. Joh. Jerosolimitan.
Sincere devotionis affectus
Avinion. VIII id. Aug. a° 1°
Bulle an grober Seide
In plica rechts dupplicata
B. Calveti
Sub plica links p. l. Bosquerii
Sub plica rechts S. Martel

5731

Firenze, Castello

1342 Augusti 24

Clemens VI. abbati Cisterc.
eiusque coabbatibus et conventi-
bus univ. Cisterciens. ord.
Cum a nobis
Apud Villamnovam Avinion
dioc. VIII kl. Sept. a° 1°
Bulle fehlt, Seide erhalten
In plica rechts p P. de Campanhaco
a. de Lunel dupp.
Sub plica links
Vitalis

5732

Paris, Arch. Nat.
J 707 cap. 257

1342 Sept. 25

Clemens VI
cap. 257. Clem. VI VII kl. Oct. a° 1°
In pl. rechts R. G. | a tergo
P. mea | R.

5733

Paris Arch. Nat.
J 707 cap. 258 1342 Sept. 25
Clem VI Philippo regi Francorum illustri
Divine retributionis premium
Avinion. VII Kl Oct. a° 1°
Bulle an Hanf
In plica rechts ℨ4 ℊ
P. Vill.
Sub plica links ×
Ecke oben rechts R
A tergo + Matheus de Prato pro eps Eduen. mictatur ad Rx quia satisfactum ē de Bulla
Rx

5734

Barcelona Corona de Aragón
Leg. 42° n. 4°
1342 Octobris 13
Clemens VI Marie Regine Aragonum Illustri
Excellentis devotionis tue
Avinion. XVII Kl. Nov. a° 1°
Bulle und Seide fehlen
In plica rechts Vital
Sub plica links ×× 9
Vitalis
Ecke oben rechts Rx
A tergo oben mitte klein mit langen caudae
R ohne Zahlen

5735

Public Record Office London
Papal Bulls bundle 11 n° 5
Clausa
1342 Dec. 17
Clemens VI Edwardo regi Anglie illustri
Postquam pridem supra
Avinion XV Kl. Jan. a° 1°
P. Stephan.
Bulle und Hanf fehlen
Genannt Johannes Thefeli cen. eps.

5736

Firenze, Badia Fiorentina
1342 Decembris 20
Clemens VI Nicolao sancte Marie Florentin. et Remigio de Septimo Florentin. dioc. monasteriorum abbatibus
Referente dilecto filio
Avinion. XIII Kl. Jan. a° 1°
In plica rechts de Cur
A. de Lanaff
Bulle fehlt, Hanf erhalten
Camerlis

5737

Barcelona, Corona de Aragón
Leg. 430 n. 80
1342 Decembr. 30
Clemens VI Petro Regi Aragonum Illustri
Quamvis ad pacis
Avinion. III Kl. Jan. a° 10
Bulle an Hanf
In plica rechts de Cur
Io de Vlisengo
Ecke oben Rechts Rx
A tergo oben Mitte klein
Rx

Reg. Vat. 152, nr. 1, f. 47r
" " 214, f. 77r
Deprez, c. 365, nr. 167

5738

(Vicecanc.) (Datum)
Paris Archives Nationales
J 686 n. 80
Breite 59. Rand links 5.7 rechts 5.1
Höhe 35.6 Rand oben 8.1 plica 9.6
Erste Linie für Gitterschr. und Oberlängen / Je zwei Seitenlinien
1343 Januarii 4
Clemens VI (Gitterschr.) Carmo in Xpo filio: Ph. Regi Franco Rx Illustri
Regalis providencie magnitudo
Dat / Lugdun II Non Januar Rx a° 10
Bulle fehlt Seide erhalten
In plica rechts: de man^to Vic
Weite fette stumpfe Schrift

5739 (recto)

Paris Archives Nationales
J 585 n. 47
Breite 50.2 Rand links 6.5 rechts 6.
Höhe 32.9 Rand oben 7.7 plica 7.6
Erste freie Linie fehlt / Je zwei Seitenlinien
1343 Januarii 5
Clemens VI. (Gitterschr.) Nobili
Viro Ludovico Primogenito
Carmi in Xpo filij nri Philippi
Regis Franco Rx Illustris
Benigno tibi sunt
Dat Lugdun Non Januar Rx
a° 10
Bulle an Seide
In plica rechts: P. Set
verte

5739 (verso)

Sub plica links: ≡ V
P. Ascibilis
A tergo oben Mitte:
R de Perellis
Regelm. fette weite Schrift

5740

Montpellier, Ville de Montp.
2. V Louvet 2798

1343 Februarii 12

Clemens VI consulibus et universitati ville Montispesculan. Magalonen. dioc.
Devotionis vestre sinceritas
Avinion. II id. febr. a° 10
Bulle an Seide
In plica rechts Hugo
Sub plica links ? x x
M. Paschalis

Ecke oben rechts R

A tergo oben klein

Unten zwischen den Bullenlöchern

5741

Bull. Gen. I cap. 74

1343 Martii 10

Clem VI Jacobo de Tornaco et Vitali Gasqueti cursoribus nris
Cum camera nra
Apud Villamnovam Avinionen. dioc. VI id. Marcii a° 10
Bulle und Hanf ausgeschnitten
In pl. rechts: de Cur
A. Fabri
+ Bernardus archepus Narbonen.

5742

R

Paris Archives Nationales
J 585 n. 48
Breite 52. Randlinks 9.3 rechts 9.2
Höhe 32.2 Rand oben 8.8 plica 8.4
Erste Linie für Gitterschr und kleinere Oberlängen / Mit je 2 Seiten
1343 Martii 13
Clemens VI. (Gitterschr) Carmo in xpo filio Philippo Regi Francie Illustri
Immense devotionis affectus
Dat apud Villamnovam Avinionen dioc / III id Marcij a° 10
Bulle an Seide
In plica rechts: G. de Thoy
verte

5743

Sub plica links: x x 9
M. Paschalis
Ecke oben rechts: R
A tergo oben Mitte klein mit langen caudae

Große spitze unruhige Schrift

5744 (recto)

Paris Archives Nationales Rx
J 683 n. 10
Breite 57. Rand links 10. rechts 10.
Höhe 33.7 Rand oben 9.4 plica 10.2
Erste Linie für Gitterschrift und Oberlängen / Je zwei Seitenlinien
1343 Martii 13
Clemens VI (Gitterschr) Carmo in xpo filio Philippo Regi Francie Illustri
Ob tuorum exigentiam
Dat apud Villamnouam Aninionen dioc III Jd Martij a° 10
Bulle an Seide
In plica rechts: G. de Chan
Sub plica links: ·9 ⁝
verte M. Paschalis

5744 (verso)

Ecke oben rechts: R 3716 c
A tergo oben Mitte:
Johes Tardif
Ganz klein mit doppeltem Strich hässlich mit langen caudis
Unruhige weite große Schrift

5745 (recto)

Paris Archives Nationales Rx
J 687 n 100
Breite 57.6 Rand links 9.2 rechts 9.1
Höhe 35.7 Rand oben 9.6 plica 9.
Erste Linie für Gitterschr und kleinere Oberlängen / Je zwei Seitenlinien
1343 Martii 13
Clemens VI (Gitterschr) Carmo in xpo filie Johanne Regine Francie Illustri
Apertis gratie iannis
Dat apud Villamnouam Aninionen dioc III Jd Martij a° 10
Bulle an Seide
In plica rechts: G. de Chan
Sub plica links: ·9 ⁝
M. Paschalis verte

5745 (verso)

3716 d
Ecke oben links: ·l· rechts: Rx
A tergo oben Mitte hässlich zugleich!
Darüber steht:
Johes Taidis
Leichte spitze große Schrift
Papstname im Text in Gitterschrift

5746 (recto)

Rx

Paris Archives Nationales
J 689 n. 129 (11
Breite 54.6 Randlinks 8 rechts 8.1
Höhe 33 Randoben 8.7 plica 8.8
Erste Linie für Gitterschr und Oberlängen / Je zwei Seitenlinien
1343 Martii 13
Clemens VI (Gitterschr) Carmo in xpo filio Philippo Regi Francie Illustri
Apertis patene gratie
Dat apud Villamnovam Avinionen dioc III id Marcij a° 1°
Bulle an Seide
In plica rechts: G. de O
Sub plica links: x x 9
Parcalis
Ecke oben links: [und rechts: Rx

5746 (verso)

3716 e
A tergo oben Mitte klein gar unbehoffen
IB

5747

Public Record Office London
Papal Bulls bundle 13 no 8
Clausa
1343 Martii 14
Clemens VI Edwardo regi Anglie illustri
Non sine magna
Apud Villamnovam Avinionen. dioc. II id. Martii a° 1°
Ohne Schreiber
Bulle und Hanf fehlen

5748 (recto)

Paris Archives Nationales
J 685 n. 47 bis
Breite 56.6 Randlinks 6.5 rechts 6.6
Höhe 35.3 Randoben 6.6 plica 9.9
Erste Linie für Gitterschr und Oberlängen / Je zwei Seitenlinien
1343 Maii 19
Clemens VI (Gitterschr) hob. Viro Carolo nato Carmi in xpo filij nri Phi Regis Francorx Illustris
Ut de multis
Dat Pictavis / XIIII kl Junij a° 1°
Bulle an Seide
In plica rechts: Paganus
Sub plica links: p. marg 9
Ecke oben links: [vak

5748 (verso)

3722
b

A tergo oben Mitte:
Matheus de Lugano
Etwas unruhige offene Schrift

5749

Public Record Office London
Papal Bulls bundle 13 No 22
Clausa
1343 Mai 19
Clemens VI Edwardo regi
Anglie illustri
Pridem nobis per
Avinion. XIIII kl. Iun. a° 2°
Gasbertus
Bulle und Hanf fehlen

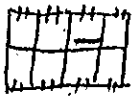

Reg. Vat. 137, f. 1r, n. 1
Deprez, c. 39-42

5750

Carcassonne, Archives Départ.
H. 318

1343 Aprilis 2-4

Clemens VI dil. in xpo filiabus
.. priorisse et conventui mon.
S. M. de Pontiano per priorissam
soliti gubernari O. Sang. secun-
dum instituta et sub cura fra-
trum ord. Praedicatorum viven-
tibus
Ex apostolice sedis
Avinion. [ ] non. Apr. a° 1°
Bulle und Hanf fehlen
In plica rechts A. de Villa
Ecke oben links [illegible] m. pas
Sub plica links [illegible]
M. Paschalis
~~Rx R. de Lanc~~
Ecke oben rechts R
A tergo oben klein [illegible]

5751

Arch. Arcis
Arm. C fasc. 61 cap. 1a
1343 Aprilis 12
Clem. VI .. archepo Salzeburgen.
eiusque suffraganeis
Pridem videlicet in
Avinion. II id. Aprilis a° 1°
Bulle an Hanfschnur
Umbug abgeschnitten
A tergo oben Mitte: Rx

Reg. Vat. 152, f. 12v n. 24
Deprez, c. 38 s., nr. 172
Lang, p. 240 s., nr. 289 a

5752

Arch. Arcis
Arm. C fasc. 61 cap. 1
1343 Aprilis 12
Clem. VI Guillermo tit. Sanctorum
Quatuor Coronatorum presbitero
cardinali apostolice sedis legato
Pridem videlicet in
Avinion. II id. Aprilis a° 1°
Bulle an Hanfschnur
In plica rechts: [illegible] darunter
mit anderer Tinte: G de Curia
P. Ricardi

5753

Karlsruhe
Johanniter 20/18
1343 Aprilis 16
Clemens VI .. magistro et fratribus
Hospitalis S. Johannis Jerosolim.
Cum a nobis
Avinion. XV kl. Maii a° 1°
Bulle an Seide
In plica rechts Mathias
Sub plica links xpian 9
Ecke oben rechts [illegible]

5754

Firenze, Castello
1343 Junii 9
Clemens VI [ohne Punkte] conventui
mon. S. Marie de Strata Cist. Bono-
nien. dioc.
Suscepti cura regiminis
Avinion. V id. Junii a° 2°
Bulle fehlt, Hanf erhalten
In plica rechts
pro B. de Sca Sp ia
vital
Sub plica links p. Vig
Ecke oben rechts [illegible]
A tergo oben Mitte
Winzig klein 1.4 cm
candae [illegible]

5755 (recto)

Rx
Paris Archives Nationales
J 687 n. 98 (ter)
Breite 51. Randlinks 6.9 rechts 7.3
Höhe 31. Rand oben 7.5 plica 10.5
Erste Linie für Mag und kleinere
Oberlängen / je zwei Seitenlinien
1343 Junii 29
Clemens VI (Mag) Nob. Viro Jo-
hanni duci Normannie
Devotionis tue sinceritas
Dat Avinion III kl Julij a° 2°
Bulle an Seide
In plica rechts: P. de Bosco
Sub plica links: - x x x x
Rigaldus
Ecke oben links: [illegible] rechts: Rx

5755 (verso)

A tergo oben Mitte Klein hinlich

Darüber steht:
Normannia

5756

Instr. Mon. F. Min. cap. 26 1343 Julii 1
Clem. VI ad perpetuam rei memoriam
Provisionis nostre debet.
Avinion. Kal. Julii anno 2°
Bulle an Seidenfäden
In plica rechts: pro P. de Cannis
Tho. Florent.
In plica links ... cum reges.
pro P. de Meundis
Linke Ecke oben D. M. Pas. (Meunaco)
Rechte " " R.
Sub plica links:
M. Paschalis
Auf dem Bug darunter: R. de Laaac
M. Paschalis
A tergo: Schnörkel P
R

5757

Public Record Office London
Papal Bulls bundle 13 No 6
Clausa
1343 Julii 9
Clemens VI Edwardo regi
Anglie illustri
Admiratam nuper
Avinion. VII id. Jul. a° 2°
Franciscus
Bulle und Hanf fehlen

Reg. Vat. 135, f. 46v
Deprez, c. 9¹, nr. 266

5758

Public Record Office London
Papal Bulls bundle 13 No 21
Clausa
1343 Julii 9
Clemens VI Eddwardo regi
Anglie illustri
Fili carissime cum
Avinion VII id. Jul. a° 2°
X
M. Paschalis P. Vill
Bulle an Hanf

5759

Public Record Office London
Papal Bulls bundle 35 No 13
Clausa
1343 Aug. 7
Clemens VI nobili viro Guillermo Flite domino de Rezello cancellario Francie
Si fossem tue
Apud Villamnovam Avinionen. dioc. VII id Aug. a° 2°
Vitat
Bulle und Hanf fehlen

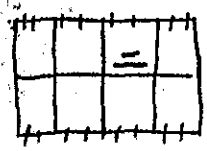

Reg. Vat. 137, f. 76r, n. 231
Jeprez, c. 126 nr. 329

5760

Instr. misc. 1343/44 cap. 23
1646 1343 Sept. 10
Clem VI Stephano Casinen. et Guillermo Forinlien. epis thesaurariis nois
Multorum instantiis etiam
Apud Villamnovam Avinion. dioc. IIII id. Sept. a° 2°
Beschnitten; plica, Bulle und Hanf fehlen.

5761

Public Record Office London
Papal Bulls bundle 11 No 6
Clausa
1343 Oct. 9
Clemens VI Edwardo regi Anglie illustri
Pridem expositum extitit
Avinion. VII id. Oct. a° 2°
A. de Lavatt
Bulle und Hanf fehlen
Genannt Petrus Penestrin. et Anibaldus Tusculan. episcopi

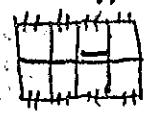

Reg. Vat. 137, f. 114r n. 372
Jeprez, c. 185s., n. 439

5762

Instr. misc. 1343/44 cap. 8
1343 Octobris 23
Clem. VI Guillermo epo Forinlien. thesaurario nostro
Super eo quod
Avinion. X Kal. nov. a° 2°
Bulle und Hanf fehlen
In plica rechts: de Curia
Vitat
Sub plica noch C von Clemens das übrige ausradirt; das Pergament wurde dann in sensu inverso verwendet.

Reg. Vat. 137, f. 139v n. 443
Jeprez, c. 222s., n. 481

5763

Avignon, Ville d'Avignon
Boîte 18

1343 Novembr. 18

Clemens VI ad futurum rei m.
Devotionis et fidei
Avinion. XIIII kl. Dec. a° 2°
Bulle an Seide
In plica rechts A. de Lavatg
Sub plica rechts x x x x
9
P. Boer

Ecke oben links L
Ecke oben rechts R
A tergo oben kleine eng

5764

Avignon, Ville d'Avignon
Boîte 19

1343 Novembris 30

Clemens VI .. preposito Maioris et
.. S. Agricoli ac u. S. Petri Avinio-
nen. ecclesiarum decanis
Licet ad cunctos
Avinion. II kl. Dec. a° 2°
Bulle fehlt, dicker Hanf erhalten
In plica rechts P. Volmanerie
Sub plica links C B. Calveti
Sub plica rechts P. Ber.
A tergo oben
sehr verschnörkelt

5765

Avignon Ville d'Avignon
Boîte 2

1343 Nov. 30

Clemens VI ad pup. rei mem.
Cum dudum felicis
Avinion. II kl. Dec. a° 2°
Bulle fehlt Seide erhalten
In plica rechts P. de Solerio II
Sub plica links x x
B. de Calveti
Sub plica rechts P. Ber
A tergo oben recht
verschnörkelt

5766

Avignon Ville d'Avignon
Boîte 2

1343 Novembr. 30

Clemens VI sindicis, populo et
communi civitatis nostre Avi-
nionen.
Dum grata commemoratione
Avinion. II kl. Dec. a° 2°
Bulle fehlt, Seide erhalten
In plica rechts R ta
Jo de Cabanis
Sub plica links x C x
Jo de Calveti
A tergo oben Mitte

5767

Instr. Misc. 1305-1307 Cap. 24
1343 ~~1307~~ Decembris 1
Clem. VI .. archepo Bremen. eius que suffraganeis
Gustamus amaritudinis calicem
Avinion. Kal. Decembris a° 2°
Bulle und Hanf fehlen
In plica rechts: de Curia
P. de faiot
Sub plica rechts: 9
Ecke oben links: 1
Ecke oben rechts: 2
A tergo R

Reg. Vat. 157 n. 50 ss. f. 16v
Reg. Aven. 62, f. 55v
Deprez n. 559

5768

Bull. Gen. I cap. 77
1343 Dec. 15
Clem. VI Stephano Casinen. et Guillermo foroiulien. epis thesaurariis nris
Expositum nuper extitit
Avinion. XVIII Kl. Jan. a° 2°
Bulle und Hanf fehlen
Plica abgeschnitten

Reg. Vat. 137, f. 157v n. 555
Deprez, c. 274, n. 568

5769

Instr. Misc. 1343/44 Cap. 5
Clausa
1344 Januarii 13
Clem. VI Balduino archepo Treveren.
Cum dudum fructus
Avinion. id. Jan. a° 2°
In plica rechts, trotz clausa; de Cur
G. de Turre
8 Löcher oben und unten
Adresse a tergo ut supra l. sol.

Reg. Vat. 137, f. 171, n. 596
Sauerland, N. 125, nr. 312

5770

Instr. Misc. 1343/44 cap. 47
Clausa
1344 Januarii 13
Clem. VI Walframo archepo Colonien.
Cum dudum fructus
Avinion. id. Jan. a° 2°
8 Löcher oben und unten
In plica radirt (weil clausa) de Cur
G. .... [de Turre]
Adresse ut supra a tergo loco solito.

Reg. Vat. 137, f. 171 n. 595
Sauerland, N. 125 nr. 312

5771

Bull. Gen. I cap. 78
4 ian.
1343 ~~3 Dec.~~ 15

Clem VI Gasberto archepo Narbonen. camerario et Stephano Casinen. ac Guillermo Foroiulien. epis thesaurariis nris

Quamvis ad cultum
Avinion. ~~XVIII kl. Ian.~~ a° 2°
Bulle und Hanf fehlen
In pl. rechts: de Cur
A. Fabri

⊔ XVI kal. febr.

5772

Bull. Gen. I cap 38
1344 Januarii 29

Clem VI Stephano Casinen. et Guillermo Foroiulien. epis thesaurariis nris

Pridem certis racionabilibus
Avinion. IIII kl. febr. a° 2°
Bulle und Hanf fehlen
In pl. rechts: de Cur
A. Fabri

5773

Avignon, Ville d'Avignon
Boîte 13

1344 Februarii 13

Clemens VI universitati hominum civitatis Avinionen.
Sincere devotionis et
Avinion. id. febr. a° 2°
Bulle an Seide
In plica rechts R. Boer
Sub plica links l x 9
R. Boer.
Ecke oben rechts R
A tergo oben ganz klein
R.

5774

Arch. Arcis
Arm. XV cap. 8 cap. 24
1344 Aprilis 7

Clem VI .. archepo Arelaten. et .. Ferrarien. ac .. Vercellen. epis

Suscepte servitutis officium
Avinion. VII id. Aprilis a° 2°
Bulle an Hanfschnur
In plica rechts: dupl.
Mathies
Sub pl. links: c
R. Bot.

5775

Avignon. Hôtel d'Avignon
Boîte 34

1344 Aprilis 10

Clemens VI sindicis et communi civitatis nostre Avinionen.
Expositis nobis nuper
Avinion. IIII id. Apr. a° 2°
Bulle und Seide fehlen
In plica rechts de curia
Jo Rousselli
Sub plica rechts [illegible] · 5 · martij
Ohne alle weiteren Notizen

5776

Firenze, Arte di Mercatanti
1344 Aprilis 23

Clemens VI Sandro nato quondam Cionis de Florentia priori secularis et collegiate eccle sci Martini de Gangalandi Florentin. dioc.
Laudabile testimonium quod
Avinion. VIIII Kl. Maii a° 2°
Bulle und Seide fehlen
In plica rechts xpian
Sub plica links V X · 9
R. Boer
Ecke oben links L
Ecke oben rechts R
A tergo Klein R

5777

Firenze, Arte di Mercatanti
1344 Aprilis 23

Clemens VI .. sci Bartholomei de Bonosolatio et .. sci Salui Florentin. dioc. monasteriorum abbibus ac Fredo de Rinuccijs thesaurario ecclesie Florentin.
Laudabile testimonium quod
Avinion. VIIII Kl. Maii a° 2°
Bulle und Hanf fehlen
In plica rechts xpian
Sub plica links L V X
Ecke oben rechts R. Boer
A tergo oben Mitte Klein R

5778

Arch. Arcis
Arm. C fasc. 33 cap. 16
1344 Maii 3

Clem. VI .. archiepiscopo Gnaçnen. eiusque suffraganeis
Grate relationis assertio
Avinion. V non. Maii a° 2°
Bulle an Hanfschnur
In pl. rechts: de Cur
Franciscus

5779

Instr. Misc. 1343/44 cap. 16
1344 Maii 12
Clemens VI ad fut. rei mem.
klein fett mittelgr. kräft. Gitterschr.
Multiplicium necessitates
onerum
Avinion. IIII id. Maii a° 2°
Bulle und Seide fehlen
In plica rechts de Curia
G. de Turre

5780

Barcelona Corona de Aragón
Leg. 43° n. 11°
Clausa
1344 Maii 12
Clemens VI Petro Regi Aragonum Illustri
fili carissime licet
Avinion. IIII id. Maii a° 2°
Ohne Schreiber
Bulle an Hanf

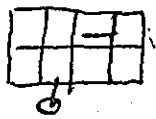

5781

Firenze, Rinuccinio,
(1343 maii 19
1344 maii 18)
Clemens VI ad perp. rei mem.
Eaque indicio
Apud Villamnovam Avinionen. dioc. a° 2°
Bulle fehlt, Seide erhalten
In plica rechts G℘ dño card.
Sub plica links 9 R. Ayo
Ecke oben links
Ecke oben rechts R
A tergo oben mitte
ganz klein mit
langen candae. R.

5782

Instr. Misc. 1343/44 cap. 15
1344 Maii 26
Clem VI archepis, epis etc. ad quos etc.
Cum dilectum filium Jaquetum de Tornaco cursorem
post annum minime
Avinion. VI Kal. Jun. [a° 2°]
Bulle und Hanf fehlen
In plica rechts: de Curia
G. de Turre

5783 (recto)

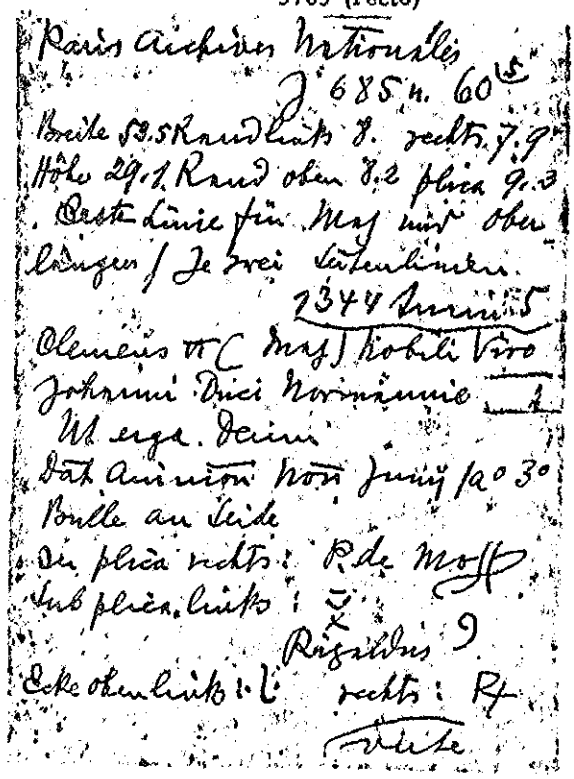

Paris Archives Nationales
J 685 n. 60 (5)
Breite 53.5 Randlinks 8. rechts 7.9
Höhe 29.1 Rand oben 8.2 plica 9.3
Erste Linie für Maß und Oberlängen / Je zwei Seitenlinien.
1344 Junii 5
Clemens VI (Maß) Nobili Viro
Johanni Duci Normannie
Ut erga Deum
Dat Aminion Non Junij a° 3°
Bulle an Seide
In plica rechts: P. de Moss
Sub plica links: ⊻
Rigaldus
Ecke oben links: ⌊ rechts: R
verte

5783 (verso)

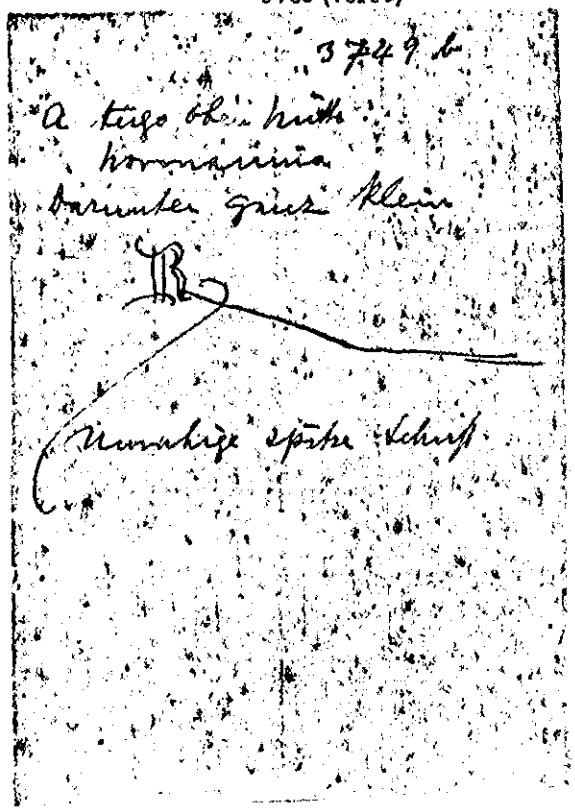

3749 b
A tergo oben mitte
Normannia
Darunter ganz klein
R
Unruhige spitze Schrift

5784 (recto)

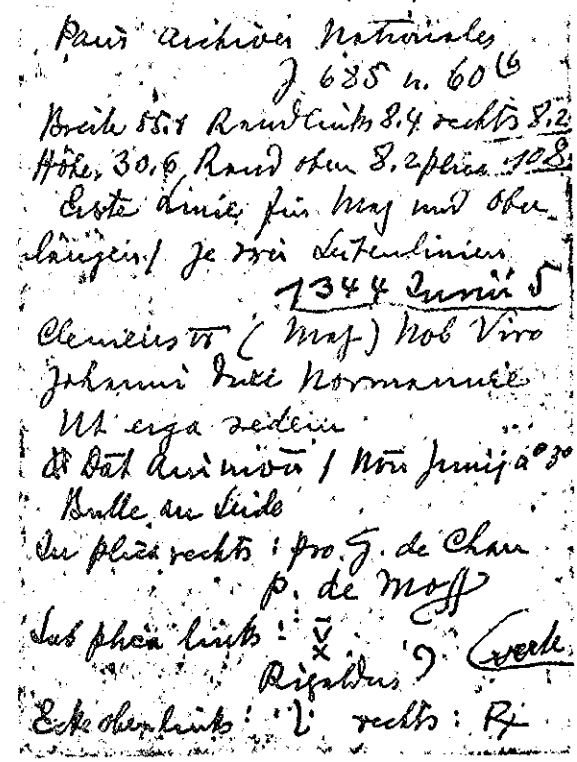

Paris Archives Nationales
J 685 n. 60 (6)
Breite 55.1 Randlinks 8.4 rechts 8.2
Höhe 30.6 Rand oben 8.2 plica 10.8
Erste Linie für Maß und Oberlängen / Je zwei Seitenlinien
1344 Junii 5
Clemens VI (Maß) Nob Viro
Johanni Duci Normannie
Ut erga Deum
Dat Aminion / Non Junij a° 3°
Bulle an Seide
In plica rechts: pro G. de Chan
P. de Moss
Sub plica links: ⊻
Rigaldus
verte
Ecke oben links: ⌊ rechts: R

5784 (verso)

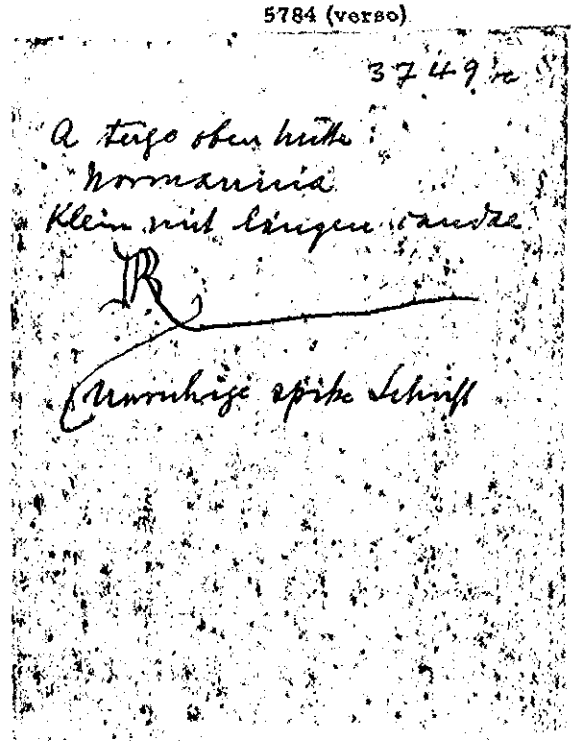

3749 c
A tergo oben mitte:
Normannia
Klein mit langen Caudae
R
Unruhige spitze Schrift

5785 (recto)

Rx

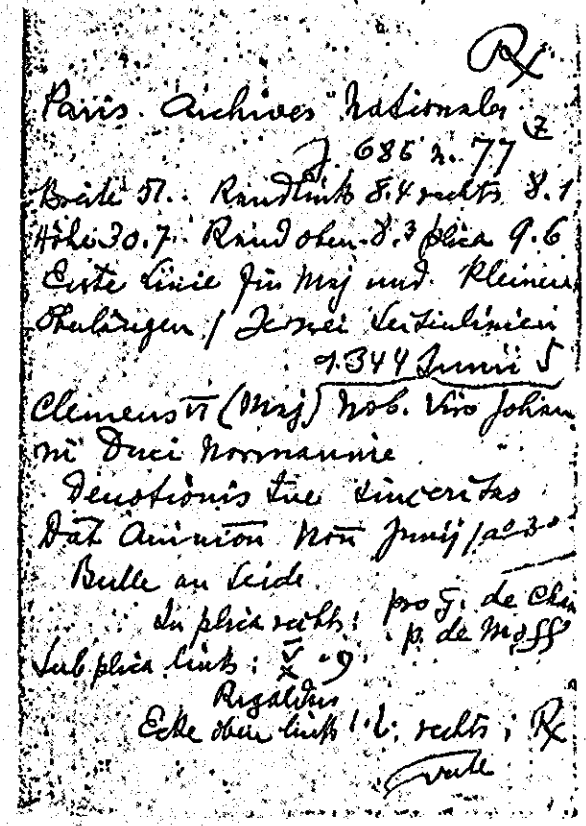

Paris Archives Nationales
J. 686 n. 77
Breite 51. Randlinks 8.4 rechts 8.1
Höhe 30.7 Rand oben 8.3 plica 9.6
Erste Linie für Maj und kleinere Oberlängen / Je zwei Seitenlinien
1344 Junii 5
Clemens VI (Maj) Nob. Viro Johanni Duci Normannie
Devotionis tue sinceritas
Dat Aminion Non Junij / a° 3°
Bulle an Seide
In plica rechts: pro G. de Chan
p. de Moff
Sub plica links: ⁷⁄₈ 9
Rigaldus
Ecke oben links: l. rechts: Rx
verte

5785 (verso)

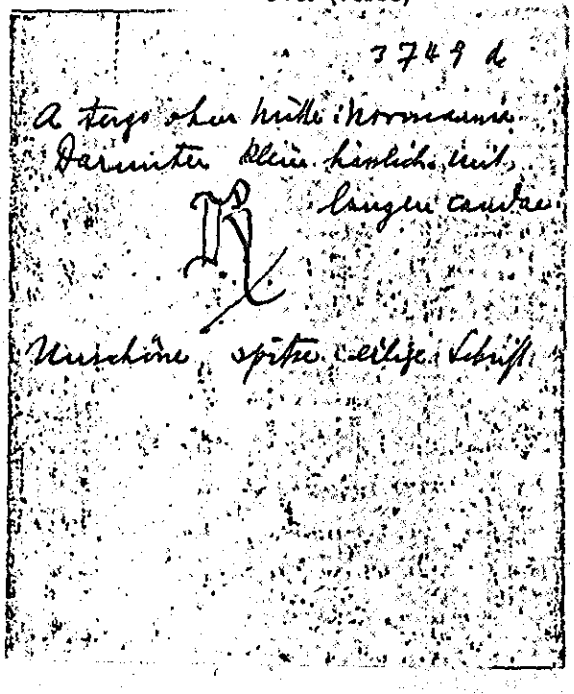

3749 d

A tergo oben Mitte: Normannia
Darunter klein hänlich mit langen caudae

Rx

Unschöne spitze eilige Schrift

5786 (recto)

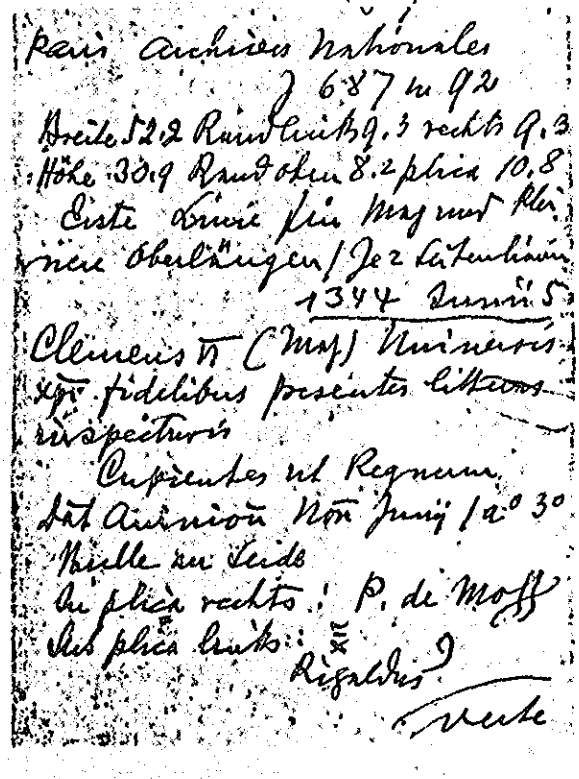

Paris Archives Nationales
J 687 n 92
Breite 52.2 Randlinks 9.3 rechts 9.3
Höhe 30.9 Rand oben 8.2 plica 10.8
Erste Linie für Maj und kleinere Oberlängen / Je 2 Seitenlinien
1344 Junii 5
Clemens VI (Maj) Universis xpi fidelibus presentes litteras inspecturis
Cupientes ut Regnum
Dat Aminion Non Junij / a° 3°
Bulle an Seide
In plica rechts: P. de Moff
Sub plica links: ⁷⁄₈
Rigaldus
verte

5786 (verso)

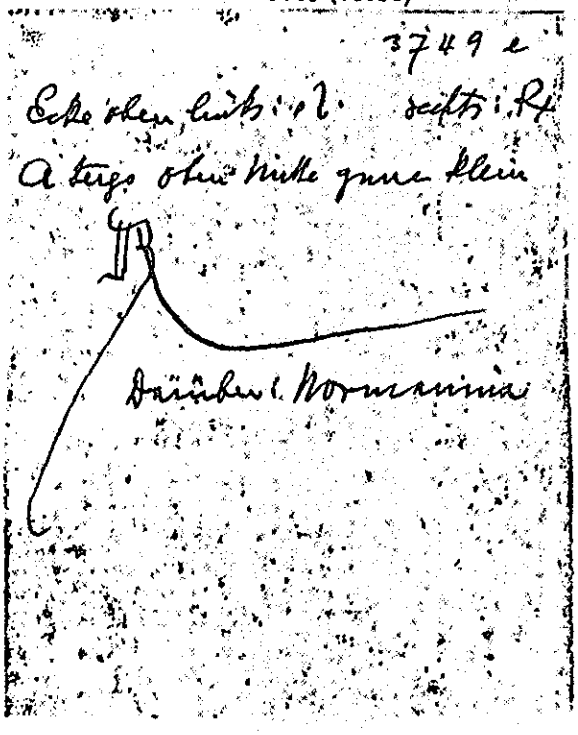

3749 e

Ecke oben links: l. rechts: Rx
A tergo oben Mitte gnne klein

Rx

Darüber: Normannia

5787 (recto)

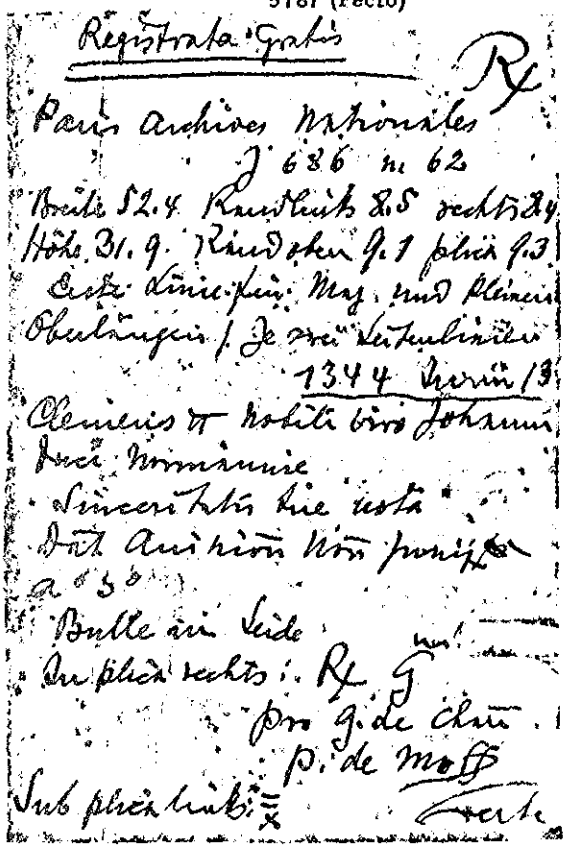

Registrata Gratis

Rx

Paris Archives Nationales
J 686 n. 62
Breite 52.4 Rand links 8.5 rechts 8.4
Höhe 31.9 Rand oben 9.1 plica 9.3
Erste Linie für Maj. und kleinere
Oberlängen / Je zwei Seitenlinien
1344 Junii 13
Clemens VI nobili viro Johanni
Duci Normannie
Sinceritatis tue nota
Dat. Avinion. Non. Junij a° 3°
Bulle an Seide
In plica rechts: Rx G
pro G. de Chan
P. de Moff
Sub plica links: ⁼x
verte

5787 (verso)

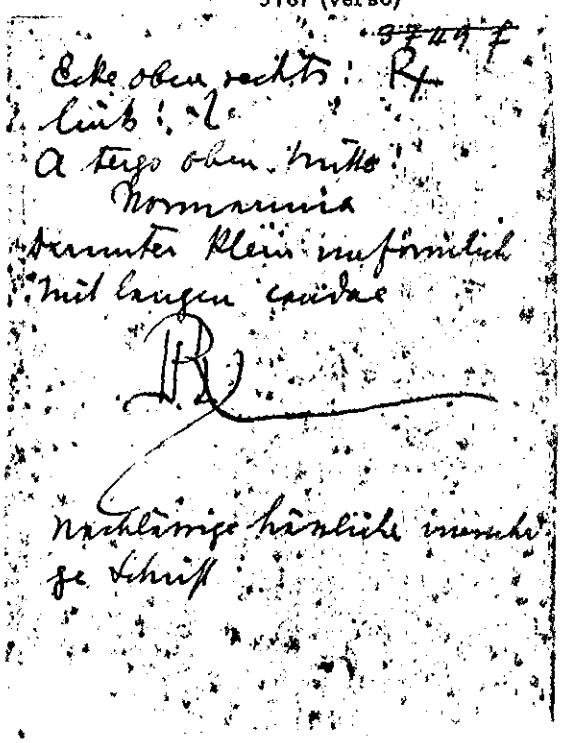

~~3749 f~~

Ecke oben rechts: Rx
links: l
A tergo oben Mitte:
Normannia
Darunter klein unförmlich
mit langen caudae

R

Nachlässige hässliche unruhige Schrift

5788 (recto)

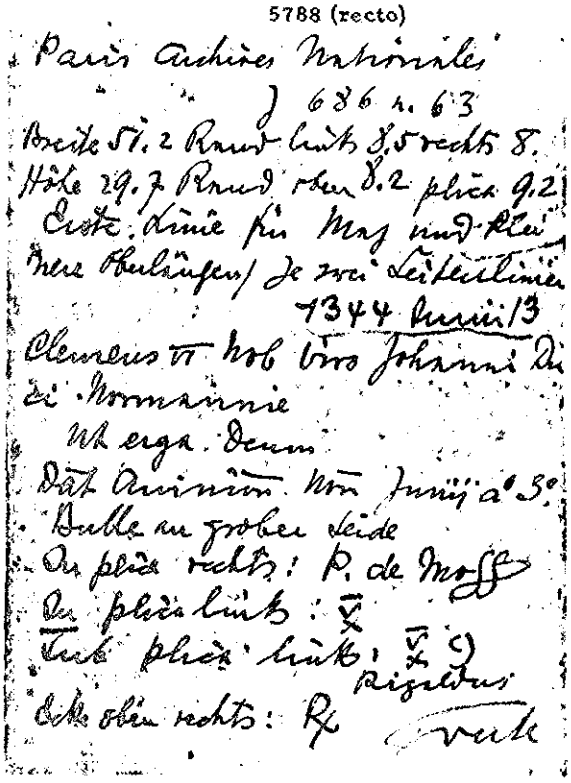

Paris Archives Nationales
J 686 n. 63
Breite 51.2 Rand links 8.5 rechts 8.
Höhe 29.7 Rand oben 8.2 plica 9.2
Erste Linie für Maj. und kleinere Oberlängen / Je zwei Seitenlinien
1344 Junii 13
Clemens VI nob. viro Johanni Duci Normannie
Ut erga Deum
Dat. Avinion. Non. Junij a° 3°
Bulle an grober Seide
In plica rechts: P. de Moff
In plica links: ⁼x
Sub plica links: ⁼x c)
Rigaldus
Ecke oben rechts: Rx
verte

5788 (verso)

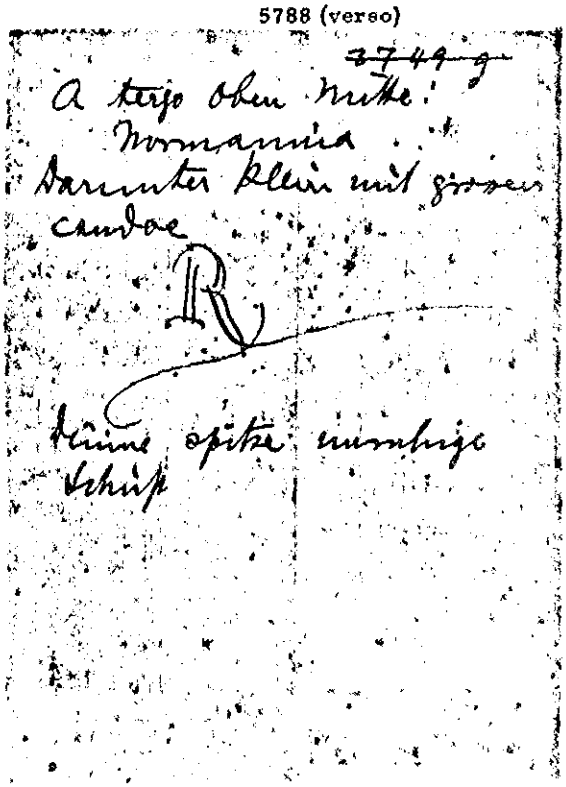

~~3749 g~~

A tergo oben Mitte:
Normannia
Darunter klein mit grossen caudae

R

Dünne spitze unruhige Schrift

5789 (recto)

Rx

Paris Archives Nationales
J 686 n. 77 (7
Breite 57. Rand links 8.4 rechts 8.1
Höhe 30.7 Rand oben 8.3 plica 9.5
Erste Linie für Maj und Klei
nere Oberlängen / Je 2 Seitenlinien
1344 Junii 13
Clemens VI (Maj) Nob viro Jo
hanni Duci Normannie
Devotionis tue sinceritas
Dat Avinion Non Junii / a° 30
Bulle an Seide
In plica rechts: pro G. de Chan
P. de Moff
Sub plica links: ⁝
Rigaldus 9
Ecke oben rechts: Rx / verte

5789 (verso)

A tergo oben Mitte:
Normannia
Darunter klein hasslich mit
sehr langen caudae
Rx
(Unschöne spitze unruhige
Schrift

5790 (recto)

Arch. Arcis 6240 Worte
Arm. XIV cap. 8 cap. 53
1344 Julii 2
Clem VI Aymerico bt. S. Martini
in Montibus presb. cardinali apo
stolice sedis legato
Inter solicitudines varias
Avinion VI non. Julii a° 3°
Bulle an Hanfschnur
In pl. rechts: A. de Lanatg
Sub pl. links: M
Rigaldus
Sub pl. rechts (Bug Ecke): Rx
A tergo Mitte oben: Rx
Höhe 83 (mit plica) | 80 Zeilen
Breite 112, plica 7 cm | jede Zeile ± 78 Worte 6240

5790 (verso)

Prachtvolle regelmässige Schrift
Ausgezeichnet erhalten
Reg Vat 138, f. 287, nr. 90
Deprez, c. I/75, nr. 937

5791

Bull. Gen. II cap. 68
1344 ~~1381~~ Julii 15
Clem VIE Petro Barravi Caturcen. dioc. custodi Albe ac nigre monetarum nrarum apud Pontemsorgie Avinionen. dioc. cudendarum
Pro utilitate rei
Avinion. id Julii a° 3°
Bulle und Hanf fehlen
In pl. rechts: de Curia
G. de Turre
A tergo über der Bulle: R

5792

Bull. Gen. I cap. 79
1344 Julii 20
Clem VI .. Brivaren. et .. S. Aradii Sanctiflori et Lemovicen. dioc. ecclesiarum decanis ac .. officiali Claromontin
Apostolice sedis copiosa
Apud Villamnovam Avinionen. dioc. XIII kal. Aug. a° 2°
Rund herum beschnitten
Bulle und Hanf fehlen
Diente als Umschlag

5793

Bull. Gen. I cap. 86
1344 Julii 24
Clem VI .. S. Paulini et .. S. Castoris in Confluentia Treveren. dioc. decanis ac .. cantori Meten. ecclesiarum
Laudabilia probitatis merita
Apud Villamnovam Avinionen. dioc. VIIII kl. Aug. a° 2°
Bulle und Hanf fehlen
In pl. rechts: Jo de Mar.
Sub pl. links: x x 9
R Boerg
Ecke oben rechts:
A tergo oben Mitte:
Wilhelmus de Reys

5794

Bull. Gen. I cap. 87
1344 Julii 24
Clem VI .. S. Florini et .. S. Castoris in Confluentia Treveren. dioc. decanis ac .. cantori Meten. ecclesiarum
Merita
Apud Villamnovam Avinionen. dioc. VIIII kal. Aug. a° 2°
Rechter Rand und plica abgeschnitten
Bulle und Hanf fehlen
Sub pl. links: x x 9
R Boerg
A tergo oben Mitte:

5795

Paris Arch. Nat.
J 707 cap. 264

1344 Aug. 31

cap. 264 II kl. Sept. a° 3°
In pl. rechts Rx G̃
P. Stephani
A tergo Rx

cap. 265
Innoc. VI III id. Jan. a. 5°
In plica rechts: Rx G̃
A tergo: Rx Ste Quiners

cap. 267
Clem. VI VI kl. oct. a. 1°
In plica rechts: Rx G̃ A tergo:
P. Mar Rx

5796

Avignon Archives Départem.
St. Agricole 4

1344 Sept. 27

Clemens VI ad perpet. rei mem.
Hiis que pro
Avinion. V kl. oct. a° 3°
Bulle an Seide
In plica rechts B. Calveti
Sub plica links
Crescentius
Sub plica rechts J de Arena
A tergo oben Rx

5797

Avignon Archives Départem.
St. Agricole 4

1344 Septembr. 27

Clemens VI ad perpetuam r. m.
Hiis que pro
Avinion. V kl. oct. a° 3°
Bulle an Seide
In plica rechts B. Calveti
Sub plica links
Crescentius
A tergo oben Rx

5798

Paris Arch. Nat.
J 707 cap. 262 1344 Oct. 27
Clem VI Philippo Francie
regi illustri
In amore virtutum
Avinion. VI kl. nov. a° 3°
Bulle an Hanf
In plica rechts Rn
R de lamt
Sub plica links
Rigaldus
Ecke oben rechts R
A tergo Rx

5799

Instr. misc. 1343/44 cap. 28

1344 Nov. 3

Clem. VI Galhardo electo Cenadien. in partibus regnorum Hungarie et Polonie, aplice sedis nuntio

Cum pro diversis

Avinion. II non. nov. a° 3°

Bulle mit Hanf fehlen

In plica rechts: de Curt

S. de Foresta

Reg. Vat. 137, ff. 118-120 nn. 410-414, 499

Deprez, c. II, 255 s., nr. 1919

5800

Instr. misc. 1343/44 cap. 32

1344 Nov. 3 Clusa

Clem. VI Casimiro regi Polonie illustri

Cum nos dilectum

Avinion. II non. nov. a° 3°

P. Stephi

8 Löcher oben und unten

Adhesa a tergo ut supra l. sol.

5801

Instr. misc. 1343/44 cap. 33

Clusa

1344 Nov. 3

Clem. VI nob. viro Carolo primogenito Johannis regis Boemie illustris marchioni Moravie

Cum nos dilectum

Avinion. II non. nov. a° 3°

P. Stephi

8 Löcher oben und unten

A tergo Adhesa ut supra l. sol.

5802

Instr. misc. 1343/44 cap. 35

1344 Nov. 3

Clem. VI archiepiscopo Valocen. (sic) iunque suffraganeis

Cum nos dilectum

Avinion. II non. nov. a° 3°

Bulle mit Hanf fehlen

In plica rechts: de Curt

P. Stephi

5803

Instr. misc. 1343/44 cap. 34
Clausa
1344 Nov. 3
Clem. VI Andree regi Sicilie illustri
Cum nos dilectum
Avinion. III non. Nov. a° 3°
S. de Foresta
8 Löcher oben und unten
A tergo Adresse ut supra loc. sol.

5804

Bull. Gen. I cap. 40
1344 Nov. 3
Clem VI archepo Gengnen. eiusque suffraganeis
Cum nos dilectum [filium Galhardum electum Cenadien.]
Avinion. III non. Nov. a° 3°
Bulle und Hanf fehlen
In pl. rechts: de Cur.
P. Stephi
A tergo über der Schnur klein:
Rp

5805

Instr. misc. 1343/44 cap. 36
1344 Nov. 7
Clem. VI Stephano Casinen. et Guillermo Forsinlien. epis thesaurariis nois
Cum a nonnullis
Avinion. VIII id. Nov. a° 3°
Bulle und Hanf ausgerissen
In plica rechts: de Cur.
S. de Foresta
Rechts oben beschädigt
A tergo über bulla: Rp (klein)
Daneben: Reservatis fructuum beneficiorum unitorum que non etc.
Reg. Vat. 138, f. 121 u. 428
Deprez, c. 262 s., nr. 1232

5806

Arch. Arcis
Arm. XIV caps. 9 cap. 9
1344 Novembris 14
Clem. VI Aymerico tit. S. Martini in Montibus presbitero cardinali apost. sedis legato
Dum fidelitatis integritatem
Avinion. XIII Kl. Dec. a° tercio
Bulle an Hanfschnur
In pl. rechts: Gasbertus
Sub pl. links: L M
Rigaldus
Reg. Vat. 138, f. 131 u. 463
Deprez, c. 281 u. 1262

5807

Public Record Office London
Papal Bulls bundle 11 no 4
Clausa
1344 Dec. 1
Clemens VI Edwardo regi Anglie illustri
Super excellentie regie
Avinion. Kl. Dec. a° 3°
G. de Turre
Bulle und Hanf fehlen
Genannt: Nicolaus archi eps. Ravennat. et Petrus eps. Astericen.

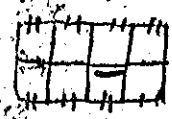

5808

Public Record Office London
Papal Bulls bundle 13 no 20
Clausa
1344 Decembris 6
Clemens VI Edwardo regi Anglie illustri
Ut ea que
Avinion. VIII id. Dec. a° 3°
Ohne Schreiber
Bulle an Hanf

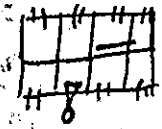

Reg. Vat. 138, f. 144v n. 535
Deprez, c. II, 304 n. 1305

5809

Napoli Curia Eccles. Vol. 4°
1344 Decembris 14
Clemens VI ad perp. rei mem.
Eximie devotionis sinceritas
Avinion. XVIIII Kl. Jan. a° 3°
Bulle und Seide fehlen
In plica rechts pro J. Orceti
P. Ricardi
Sub plica links l
M. Paschalis
A tergo oben Mitte mit zwei langen Schnörkeln, klein
B. S.



5810

Bull. Gen. I cap. 39
1344 ~~1307~~ ~~1319~~ Dec. 20
Clem VI nob. viro Hugoni de Rupe militi rectore et Petro de artisio archipresbitero eccle Lodovensis thesaurario comitatus Venaysini
Intellecto dudum quod
Avinion. XIII Kl. Jan. a° 3°
Bulle und Hanf fehlen
Rechter Rand und rechte obere Schriftecke fehlen

5811

Instr. misc. 1345 cap. 6

1345 Januarii 21

Clem. VI Almeracio de Cabrespina canonico Ilerden.

Dudum ad felicis

Avinion. XII kal. febr. a° 3°

Bulle und Hanf fehlen

In plica rechts: de Cur

A. de Lanatx

Löcher und Risse

Reg. Vat. 138, f. 184v u. 686

Deprez, c. II, 378, nr. 1410

5812

Public Record Office London

Papal Bulls bundle 13 No 17

Clausa

1345 Februarii 1

Clemens VI Edwardo regi Anglie illustri

Dudum afflictionibus variis

Avinion. kl. febr. a° 3°

G. de Aula

Bulle an Hanf

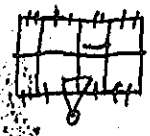

Reg. Vat. 138, f. 193 u. 718

Deprez, c. 398-401, nr. 1462

5813

Toulouse, Archives Départem. Nizors

1345 Febr. 25

Clemens VI .. prior de Sarrancolino Convenarum dioc. Dilectorum filiorum .. abbatis

Avinion. V kl. martii a° 3°

Bulle und Hanf ausgerissen

In plica rechts A. de Lavat

Ecke oben rechts ⊣

Ohne weitere Notizen

Ganz kleines, schön geschriebenes Mandat

5814

Marseille Archives Départem. H. S. 4.

1345 Martii 13

Clemens VI .. officiali Aquen.

Dudum dilecti filii ..

Avinion. III id. Martii a° 3

Bulle an Hanf

In plica rechts R^ta pro Cipriano

A. de Adris

Sub plica links M. Paschalis

Ecke oben rechts ⊣⊣

5815

Bull. gen. I cap. 83
1345 Martii 16
Clem VI .. Nicaen. .. Creten. ..
Patracen. .. Athenien. .. Theban.
.. Corinthien. .. Colocen. .. Nic-
xien. .. Corphien. .. Duracen.
.. Neopaten. et .. Neopatrie
archepis et eorum suffraganeis
etc.
Cum nos venerabilem
Apud Villamnovam Avinionen.
dioc. XVIII kl. Aprilis a° 3°
Bulle und Hanf fehlen
Rechts und oben beschnitten
In pl. rechts: de [Cur.]
Diente als Heftmuschlag
(9) [ ]

5816

Bull. Gen. I cap. 84
1345 Martii 16
Clem VI archepis et epis ac electis
etc. [in den cap. 83 genannten
Metropolien]
Cum nos venerabilem
Apud Villamnovam Avinionen.
dioc. XVII kl. Ap. a° 3°
Bulle und Hanf fehlen
Rechts beschnitten
In pl. rechts: de Cur.
G. Girardi
Verbessert
Diente als Heftmuschlag

5817

Toulouse, Archives Départem.
H. 36
1345 Aprilis 22
Clemens VI ad perpet. rei mem.
Tenorem quarumdam litterarum
Avinion. X kl. Maii a° 3°
Bulle an Seide
In plica rechts dupp ta
G. de Turre
Sub plica links
M. Paschalis
Siehe Duplicat

5818

Toulouse, Archives Départem.
H. 36
1345 Aprilis 22
Clemens VI ad perpet. rei mem.
Tenorem quarumdam litterarum
Avinion. X kl. Maii a° 3°
Bulle und Seide fehlen
In plica rechts po Sinibaldo
B. de Spallo
Sub plica links
M. Paschalis
Rx G. de Turre II
M. Paschalis
a tergo oben klein

5819

Bull. Gen. I cap. 85
1345 Maii 12

Clem VI Heliono de Villanova magistro et Geraldo de Monteacuto marescallo hospitalis S. Joh. Jerosol.
Nuper ad audientiam
Apud Villamnovam Avinionen. dioc. IIII id Maii a° 3°
Rechts beschnitten; plica fehlt
A tergo über der Bulle Rp

Reg. Vat. 138, f. 280 n. 1058
Deprez, c. 537 s, n. 1713

5820

Bull. Gen. I cap. 82
1345 Maii 14

Clem VI Stephano Casinen. et Guillermo Forcinlien. epis thesaurariis nris
Volentes decennale subsidium
Apud Villamnovam Avinionen. dioc. II id. Maii a° 3°
Bulle an Hanfschnur
In pl. rechts: de Cur
Vitat

Reg. Vat. 138, f. 283 n. 1065
Deprez, c. 542, n. 1719

5821 (recto)

Bull. Gen. I cap 86
1345 Junii 23

Clemens VI Conrado dicto breit dünn Gittersch. Hubener rectori parrochialis eccle in Wysenfelt Herbipolen. dioc.
Vite ac morum
Apud Villamnovam Avinionen. dioc. VIIII Kl. Julii a° 40
Bulle und Seide ausgeschnitten
In pl. rechts: A de Luca
Sub pl. links: S/X 9 andere Tinte
Rigaldus
Ecke oben rechts: [illegible]
A tergo oben Mitte:
Tilmannus de Russia
[illegible] verte

5821 (verso)

über der Bulle a tergo
[illegible]

Reg. Vat. 82, f. 330v
Reg. Vat. 170, n. 295

5822 (recto)

Bull. Gen. I cap. 87
1345 Junii 23
Clem VI .. abbati mon. S. Burchardi extra muros Herbipolem et .. decano S. Ilarii Pictavien et .. cantori S. Johannis in Hange extra eosdem muros Herbipolem ecclesiarum
Vite ac morum
Apud Villamnovam Avinionem dioc. VIIII kl. Jul. a° 4°
Bulle und Hanf fehlen
Rechter Rand abgeschnitten
In pl. rechts: A. de l[—]
Sub pl. links: 5 ×
Rigaldus verte

5822 (verso)

A tergo oben Mitte:
Tilmannus de Nuoria

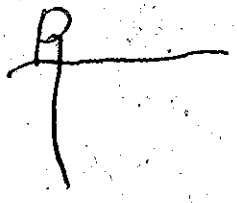

5823 (recto)

Instr. mix. 1345 cap. 18
1345 Junii ~~22~~ 30
Clem VI Guillermo de Pusterla Mediolanen. et Octoni de Rinecke ac Hainrico de Hunaberg Constantien. ecclesiarum canonicis
Litterarum scientia vite
Apud Villamnovam Avinion. dioc. II kal. Julii a° 4°
nachgetragen
Bulle und Hanf ausgerissen
In plica rechts: N. de Seo Victore
Sub plica links: ⊽ × ×
P. de Mors verte
Ecken oben: [illegible] [und [illegible]

5823 (verso)

A tergo: Cristianus de Lymperg

quinque casus esse possunt:
1) Reg Vat 82, f. 504v = Reg Vat 170, nr. 532
2) " 82, f. 505r = " 170, nr. 533
3) " — — — Reg Vat 170, nr. 562
4) Reg Vat 86, f. 51r = " 173, nr. 126
5) " 86, f. 52v = " 173, nr. 127
vide Rieder, p. 334-336, nr. 1098-1102

5824 (recto)

Instr. misc. 1345 cap. 19

1345 Junii 30

Clem VI Guillermo de Pusterla Mediolanen. et Octoni de Rinecke ac Hainrico de Hunaberg Constantien. canonicis ecclesiarum Lictenarum scientia morum Apud Villamnovam Avinion. dioc. II Kal. Julii a° 4°

Bulle und Hanf fehlen

In plica rechts: pro B. Stephani infirmo A. de Fractis

Sub plica links: P. de Mors

verte

Ecken oben: und

5824 (verso)

A tergo: Cristianus de Lympurg

R

vide 7771

Reg Av. 82 f, 504 v 1005

Reg Vat 170, nr. 132 oder 533

Hdb Rieder, p. 334-336, nr. 1098-1102!

5825

Avignon Archives Départem. G. Evêché de Cavaillon

1345 Julii 30

Clemens VI n. preposito et n. sacriste ac Bertrando Gauterii canonico ecclesie Carpentoratum Exhibita nobis pro Avinion. III kl. Augusti a° 3°

Bulle und Hanf fehlen

In plica rechts B. Trepayre

Sub plica links Crescentius

Ecke oben rechts

A tergo oben

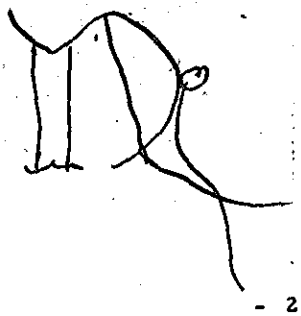

5826

Public Record Office London Papal Bulls bundle 13 No 16

Clausa

1345 Septembris 7

Clemens VI Edwardo regi Anglie illustri Cum super aliquibus Avinion. VII id. Sept. a° 4°

A. de Lanart

Bulle an Hanf

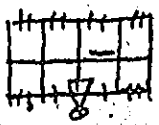

5827

Instr. misc. 1345 cap 26
1345 Sept. 9
Clem VI Petro Chiantardi de Tornaco et Johanni Regis S. Geronti Lemovicen. et Sanctiflori disc. rectoribus ecclesiarum
Dudum volentes de
Avinion. V id Sept. a° 4°
Bulle und Hanf fehlen
In plica rechts: de Cur
A. Fabri

5828 (recto)

Bull. Gen. I cap. 88
1345 Sept. 27
Clem VI .. Terraconen. et .. Dertusen. officialibus
Dudum volentes de
Apud Villamnovam Avinionen. disc. V Kl. oct. a° 4°
Bulle und Hanf ausgerissen
Inpl. rechts: De Cur
S. de Foresta
A tergo über der Bulle Plein Rx
Darüber: Die XII decembris Bertrandus de Insula presentavit domino camerario istam litteram apostolicam et executionem ipsam in quadam littera papirea

5828 (verso)

Et est terminus huius citationis in festo Sancti Thome apostoli die XXI huius mensis
Die XX decembris comparuerunt citati

5829

Bull. Gen. I cap. 89
1345 Nov. 5
Clem VI .. cantori et Gunthero de Aufsets Bambergen. ac Johanni de Ponte de Lande Tornacen. canonicis ecclesiarum
Probitatis et virtutum
Avinion. Non. Nov. a° 4°
Bulle und Hanf fehlen
In plica rechts: M. Paschalis
Sub pl. links: ⁼ x x
Rigaldus
A tergo oben Mitte:
Hermannus Vituli de Budissin
Rx
vorne oben rechts Ecke:

5830

Instr. misc. 1345 cap. 31
1345 Novembris 13
Clem VI .. archiepo Auxitain eius-
que suffraganeis
Commotum mare mundi
Avinion. id. nov. a° 4°
Bulle und Hanf fehlen
In plica rechts: de Cur. pro Thode.
A. de Tracht
Ecken oben: [ateigo Rx
Unter dem Bug links: Rx P. Fabri
de Cur. et cito scribatur archiepo Tre-
veren. etc P. de Moss
Zweiter Befehl: Ausstreichen der Namen
und Überschreiben von A de Luca und
Colonien. Dieses auch durch Ausfüh-
rung ausgestrichen

5831 (recto)

Bull. Gen. I cap. 90
1345 Nov. 13
Clem VI .. archiepo Burdegalen
eiusque suffraganeis
Commotum mare
Avinion. id. nov. a° 4°
Bulle an Hanfschnur
In pl. rechts: de Curia
pro G. Arnaldi
G. Vill.
Sub pl. links: ✓
Auf dem Bug links:
Jo de angicuria
P. ~~Ricardi~~
Rx P. ~~de Pagano~~ de Curia et cito et
scribatur archiepo ~~Armachan~~ Regin. etc
P. de Moss.
verte

5831 (verso)

Ecke oben rechts: [illegible]
A teigo oben Mitte [illegible]

5832 (recto)

Instr. misc. 1345 cap. 32
1345 Nov. 13
Clem VI .. archiepo Cantuarien
eiusque suffraganeis
Commotum mare mundi
Avinion. id. nov. a° 4°
Bulle und Hanf ausgerissen
In plica rechts: de Curia
P. de Campis
Sub plica links: ✓
Unter dem Bug links: verte
Rx A. de Vico de Cur scribatur ar-
chiepo Maguntin
P. de Moss
Zweiter Befehl: A de Vico ausgestri-
chen und darüber Jo Corcoyo und
Maguntin ausgestrichen und darü-
ber Amalfitan.

5832 (verso)

Ecken oben: [und ⊻

A tergo: R

5833

Instr. misc. 1345 cap. 33

1345 Nov. 13

Clem VI .. archiepo Terraconen. eiusque suffraganeis

Commotum mare mundi

Avinion. id. nov. a° 4°

Bulle und Hanf fehlen

In pl. rechts: de Cur

Tho. Florentq

Sub plica links: 9

R. P. mar. de Cur. scribatur archepo Ravennatq

P. de Mossq

Ecken oben: [und ⊻

A tergo: R

5834

Instr. misc. 1345 cap. 34

1345 Nov. 13

Clem VI .. archepo Salzeburgen. eiusque suffraganeis

Commotum mare mundi

Avinion. id. nov. anno 4°

Bulle und Hanf fehlen

In plica rechts: pro Ceccano de Cur

P. Ricardi

Sub plica links: 9

Ecken oben: [und ⊻

A tergo: R

Löcher

Reg. Aven. 82, f. 34v

Reg. Vat. 170, f. 6v

Lang, 283, n. 361

5835

Karlsruhe

35/20

1345 Novembris 21

Clemens VI ad perp. rei mem.

Licet ex iniuncte

Avinion. XI kl. Decembris a° 3°

Bulle an Seide

In plica rechts R ta

xpian9

Sub plica links ≡ ×

Rigaldus9

Ecke oben links { rechts ⊻

A tergo oben Mitte R

5836

Public Record Office London
Papal Bulls bundle 13 No 16
Clausa
1345 Novembris 25
Clemens VI Johanni de Thoresby
Sicut provida et
Avinion. VII kl. dec. a° 4°
Ohne Schreiber
Bulle an Hanf

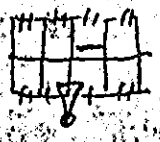

5837

Instr. Misc. 1346/47 Cap. 47
1345 Decembris 12
Clem VI .. archiepo Salzeburgen.
eiusque suffraganeis
Dudum non sine
Avinion. II id. dec. a° 4°
Bulle und Hanf fehlen
In plica rechts: de Cur
Jo de Mar
Sub plica links: c)
Ecken oben: | und
In plica links: visj
A tergo Rf
Reg. Vat. 169, n. 8
" " 170, f. 4v
Lang, 285, nr. 365

5838

Arch. Arcis
Arm. E fasc. 8 cap. 10
1345 Decembris 12
Clem. VI .. archiepiscopo Lunden. eiusque suffraganeis
Dudum non sine
Avinion. II id. dec. a° 4°
Bulle an Hanfschnur
In pl. rechts: de Cur
B. de Marchia

Reg Vat 217, f. 4v-5r, nr. 8
Reg Vat 169, f. 6v-7r, n. 8
Reg. Vat 170, f. 4v-6r, ohne nr.

5839

Avignon, ville d'Avignon
Boîte 18
1346 Februarii 5
Clemens VI ad perp. rei mem.
Pastoralis officii debitum
Avinion. non-febr. a° 4°
Bulle an Seite
In plica rechts M. Parchalis
Sub plica links C. D
B. de Trasmons
Ecke oben rechts
Ecke oben links
A tergo oben

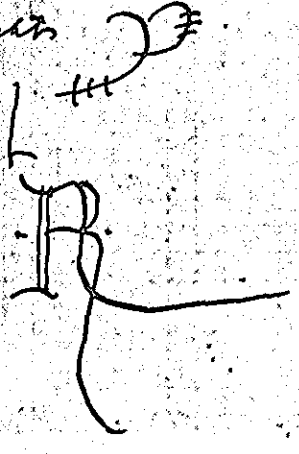

5840

Paris Arch. Nat.
L 308 cap. 21 1346 Martii 4
Clemens VI ad perp. rei mem.
Ea que concordiam
Avinion. IIII non. Martii a° 4°
Bulle und Seide fehlen
In plica rechts B. de Spello
Sub plica links [illegible] 9 (84)
G. Andree
Sub plica links Bug
R B de Spello
P de Campis
Ecke oben links [illegible] E P
Ecke oben rechts R
A tergo R
Das Duplikat cap. 12 bis hat
B de Spello geschrieben

5841

Firenze, SS. Annunz. di Firenze
1346 Martii 23
Clemens VI ad perp. rei mem.
Regimini universalis ecclie
Avinion. X Kl. Apr. a° 4°
Bulle fehlt, Seide erhalten
In plica rechts pro Cipriano
B. de Spello
Sub plica links c 9
P de Maß
Ecke oben links
Ecke oben rechts R
A tergo oben Mitte klein
mit endlosen candae
R sehr hässlich

5842

Coblenz Staatsarchiv Clause
Kurtrier
1346 Aprilis 28
Clemens VI Baldewino archiepo Treverensi
Sicut fraternitatem tuam
Avinione IIII Kl. Maii a° 4°
Bulle und Hanf ausgeschnitten

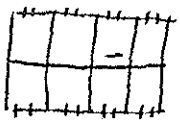

Avinione bis anno
einschliesslich mit
anderer Tinte nachgetragen
A tergo Rand oben links umge-
kehrt: quod conveniunt ad
electionem
Reg. Vat. 139, ff. 240v–241v nr.
1047, resp. 1043
Riezler, p. 821, nr. 2256

5843

Instr. misc. 1345 cap. 12
1346 Maii 16
Clem VI Johanni Francisci canonico Carnoten. aplice sedis
nuntio
Dudum quondam Petro
Avinion. XVII Kal. Junii a° 4°
Bulle und Hanf ausgerissen
In plica rechts: [illegible]
[illegible] R. Mathei [illegible]

5844

Nice Archives Départem.
H. 874 1346 Maii 18

Clemens VI univ. xpi fidelibus pres. litteras inspecturis
Dum precelsa meritorum
Apud Villamnovam Avinionen. disc. XIIII kl. Junii a° 4°
Bulle und Seide ausgerissen
In plica rechts Rx^u G^u
Sub plica links ... mass.
Ecke oben links d 2 Y
Ecke oben rechts
A tergo ganz klein

5845

Firenze, S. Martino di Fir.
1346 Junii 1

Clemens VI [ohne Punkte] universis xpi fidelibus presentes litteras inspecturis
Licet is de
Avinion. kl. Junii a° 5°
Bulle und Seide fehlen
In plica rechts A. de fractg
Sub plica links p.^x de Mogs
Ecke oben links L rechts
A tergo klein mit langen randall

5846

Instr. misc. 1346/47 cap. 81
1346 Junii 12

Clem. VI .. preposito et .. decano ac .. scolastico eccle S. Petri Argentinen.
Nobilitas generis vite
Avinion. II id Junii a° 5°
Bulle und Hanf fehlen
Sehr zerstört
In plica recht N. de Anag
Ecken oben: [und

A tergo über Bulle: Rx
" oben: Joh Bourgeter
Rx

5847

Avignon Archives Département.
St. Agricole 4.
Riesenbulle größten Formates
1346 Junii 19

Clemens VI ad perp. rei mem.
Ad illa precipue
Avinion. XIII kl. Julii a° 5°
Bulle und Seide fehlen
In plica rechts de Car.
Rigaldus
Sub plica rechts ganz in der Ecke

112 Zeilen
138.5 cm breit
92.3 cm hoch
8.2 cm plica, also 100.5 cm hoch
Durchschnittlich 262 Silben in jeder Zeile.
Durchschnittlich 90 Worte in jeder Zeile
also über 10,000 Worte (10.080)
Linierung läuft ohne abzusetzen über die ganze Seite
Prachtvoll geschrieben
A tergo oben einfaches mittelgrosses
13919,25 cm²

5848

Instr. Misc. 1346/47 cap. 22
1346 Julii 3
Clem VI .. abbati monasterii S. Silvestri de Montesubasio et .. prioti S. Marie ac .. guardiano fratrum ord. min. de Spello Spoletan. dioc.
Sua nobis dilecti
Avinion. V non. Jul. a° 5°
Bulle und Hanf fehlen
In plica rechts: Rx G
P. Fabri
A tergo: Petrus de Tignano
" unten links: die XXIII Aprilis protestatus magr. Machus de Spello quod non currant sibi tempora, presentibus clericis camere

5849 (recto)

Bull. Gen. I cap. 91
1346 Julii 8
Clem. VI .. abbati monasterii S. Marie Staden. et .. preposito Ramesloen. Bremen. dioc. ac Frederico Odilie canonico Bremen. ecclesiarum
Vite ac morum
Apud Villamnovam. Avinionen. dioc. VIII id. Julii a° 5°
Bulle und Hanf fehlen
Plica abgeschnitten
Sub pl. links: ≡ ⊽
J Ricardi
Ecke oben rechts: ☧
verte

5849 (verso)

A tergo oben mitte:
F. Odilie
Habilitatio cuiusdam illegitimi

5850

Paris Arch. Nat.
J 558 cap. 5 1346 Sept. 1
Clemens VI .. archepo Remen. et .. epo Silvanecten. ac .. abbati monasterii S. Dionisii in Francia Parisien. dioc.
Supreme dignitatis fastigio
Avinion. Kl. Sept a° 5°
Bulle an Hanf
In pl. rechts .. de Cur
.. B. Steph.

Sonst nichts!

5851

Bull. gen. I cap. 92
1346 Sept. 24
Clem. VI Ildebrandino Paduan et Guillermo Casinen. epis
Pridem inter ~~[illegible]~~ cameram
Avinion. VIII Kl. Octobris a° 5°
Bulle und Hanf fehlen
In pl. rechts: de Cur
B. Steph.
A tergo über der Bulle klein: Rx

5852

Bull. gen. I cap. 93.
1346 Oct. 31
Clem VI decanis decanatuum rarulium ac rectoribus et curatis parrochialium ecclesiarum civitatis et dioc. Lingonen.
Ad hoc libenter
Avinion. II Kal. nov. a° 5°
Bulle und Hanf fehlen
In pl. rechts: A de Bico
Sub plica links: x x x
P. Ricardi
A tergo oben mitte: +

5853

Instr. misc. 1346/47 cap. 5
1346 Nov. 26
Clem. ~~XXX~~ VI Sermangie Fey mercatori de Florentia
Cum inter te
Avinion. VI Kal. Dec. a° 5°
Bulle und Hanf ~~p~~ ausgerissen
Bulle durch Schnitte cassirt
In plica rechts de Cur
Vitat
A tergo: non habuit effectum quia collector non habuit pecuniam
Über Bulle: Rx

5854

Avignon Archives Départem
G. Evêché de Cavaillon

1346 Decembr. 7
Clemens VI Philippo epo ~~[illegible]~~ Cavallicen.
Illam gerentes de
Avinion. VII id. Dec. a° 5°
Bulle und Seide fehlen.
In plica rechts p. Ricardi
Sub plica links ū x
G. andree 9
Ecke oben rechts [illegible]

Schrift des ausgehenden 13. Jahrhunderts besonders in den Ligaturen

5855

Avignon Archives départem
G. Quêché de Carvillon

1346 Decembre 7

Clemens VI universis xpi fidelibus presentes litt. inspecturis.
Dum precelsa meritorum
Avinion. VII id. Dec. a° 5°
Bulle fehlt, Seide erhalten
Sub plica links ≡
P. de Campis 9
In plica rechts Rx^ta
Calcedonius
A tergo klein Rx
mit einvloren
condae

5856

Bull. Gen. I cap. 94
1346 Dec. 22
Clem VI .. archepo Panormitan
et .. decano Mazerien ac ..
preposito Claromonten. ecclesiarum
Litterarum scientia morum
Avinion. XI kl. Jan. a° 5°
Plica abgeschnitten
Sub pl. links: ≡
G. Andree
A tergo oben Mitte Rx
Beschädigt

5857

Firenze, Strozziane - Nyneciori
1347 Januarii 29
Clemens VI .. plebano plebis
de Quarrata Pistorien. dioc. et
Raynerio de Maona canon. Pistorien. ac .. guardiano Ofr Mi
Pistorien.
Sua nobis .. abbas
Avinion. IIII kl. febr. a° 5°
Bulle und Hanf fehlen.
In plica rechts Lambert
Ecke oben links ⊘ p Rx
Sub plica links --- und unten
Rx G. de Castell
p de Moss

5858

Public Record Office London
Papal Bulls bundle 12 no 9
Clausa
1347 Januarii 21
Clemens VI. Edwardo regi
Anglie illustri
Veniens nuper ad
Avinion. XII kl. febr. a° 5°
B. de Marchia
Bulle an Hanf

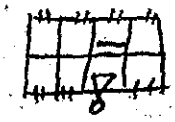

5859

Instr. Misc. 1346/47 cap. 63
1347 februarii 8
Clem VI Helie abbati monasterii
de Blavia Burdegalen. dioc.
Volentes de fructibus
Avinion. VI id. febr. a° 5°
Bulle und Hanf ausgerissen
In plica rechts: de Cur
P. Stephi

5860

Basel Staatsarchiv
Klingenthal Urk. N° 865
1347 Maii 21
Clem VI .. abbati monasterii
Porterele Constantien. dioc.
Dilectarum in Christo
Avinion. XII kl. Junii a° 6°
Bulle an Hanf
In plica rechts Rx ta
M Paschalis
A tergo Rein Rx

5861

Paris Arch. Nat.
J 689 cap. 122 quinque 1347 Jul. 15
Clemens VI. Philippo regi Francie illustri
Claritas devotionis et
Avinion. id Julii a° 6°
Bulle an Seide
In plica A de Bico
Sub plica links ××
P de Campis

De scindendo, decoquendo vel alias quomodolibet dividendo ac in una vel diversis ecclis seu locis tumantando

5862

Paris Archives Nationales
J 689 n. 122 (5)
Breite 52.7 Randlinks 7.6 rechts 7,2
Höhe 29.9 Randoben 9. plica 7.5
Erste Linie für Gitterschr. und
Kleinere Oberlängen / Je 2 Seitenlinien
1347 Julii 15
Clemens VI (Gitterschr) Carmoin.
xpo filio Philippo Regi Francie
Illustri
Claritas devotionis et
Dat Avinion Jd Julij a° 6°
Bulle an schlechter Seide
In plica rechts: A. de Bico
Sub plica links: ××
p. de Campis
Enge feste Schrift

5863

Public Record Office London
Papal Bulls bundle 12 No 5
Clausa
1347 Septembris 25
Clemens VI Edwardo regi
Anglie illustri
Venientem ad presentiam
Avinion. VII kl. oct. a° 6°
vitat
Bulle an Hanf

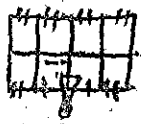

5864

Toulouse Archives Départ.
St. Sernin

1347 Sept. 25

Clemens VI Hugoni abbati
et conventui mon. S. Saturni
in Tholosan. Ordinis
Exposcit vestre devotionis
Avinion VII kl. oct. a° 6°
Bulle an Seide
In plica rechts
pro P. de Campanhaco
A. de Lavatg

Sub plica links
P. de Campis

Ecke oben rechts

A tergo oben klein

5865 (recto)

Bull. Gen. I cap. 102
1347 Nov. 29
Clem VI .. sacriste Avinionen.
et .. cantori S. Victoris et .. sco
lastico S Marie in Campis extra
muros Magnutin. ecclesiarum
Laudabilia merita probitatis
Avinion. III kl. Dec. a° 6°
Rechter Rand und Plica abge-
schnitten
Bulle und Hanf fehlen
Sub pl. links: ×
Varinus
Sub pl. rechts pip

vide

5865 (verso)

A tergo oben mitte
solus, dann alis
mann
Johannes de Wintzenberg, darne
ben alis mann
tradidit unum flor. et portetne
ad cameram, darunter

5866

Public Record Office London
Papal Bulls bundle 12 No 3
Clausa
1348 Januarii 2
Clemens VI Edwardo regi
Anglie illustri
Licet credamus quod
Avinion. IIII non. Jan. a° 6°
Calcedonius
Bulle an Hanf

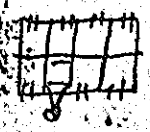

5867

Instr. misc. 1348 cap. 5
1348 Februarii 13
Clem VI nob. viro Johanni Ducis
duci Normannie
In amore virtutum
Avinion. id. febr. a° 6°
Bulle und Hanf fehlen
In plica rechts: pro A. de Villa
G. de Bega
Ecke rechts oben: [illegible]
Sub plica links: [illegible]
p. Vig.
A tergo: N. Boulengarii
[illegible]

5868

Instr. misc. 1348 cap. 6
1348 Februarii 13
Clem VI conventu monasterii
S. Victoris in Caleto OSB. Ro-
thomagen. dioc.
Inter solicitudines varias
Avinion. id. febr. a° 6°
Bulle und Hanf fehlen
In plica rechts: G. Vill
Sub plica links: [illegible]
p. Vig
Ecke rechts oben [illegible]
A tergo: N. Boulengarii
[illegible]

5869

Bull. gen. I cap. 49
1348 Martii 6
Clem. VI Guillermo de Pereto ca-
nonico Maioricen. in Dacie,
Suecie ac Norwegie regnis nec-
non. in Lunden. et Vpsalen. ac
Nidrosien. civitatibus et dioces. at-
que provinciis nostro et aplice se-
dis nuncio.
Cum se in
Avinion. II non. Martii a° 6°
nachgetragen
Bulle und Hanf fehlen
Rechter Rand abgeschnitten
In pl. rechts: de Cur
M. Paschalis
A tergo über der Bulle klein: [illegible]

5870

Bull. Gen. I cap. 97
1348 Martii 6
Clem. VI archepis et epis ac abbatibus etc. in Dacie Suesie ac Norweye regnis et in Lunden. Upsalen. ac Nidrosien. provinciis constitutis ac aliis universis et singulis ad quos presentes littere pervenerint
Cum dilectum filium
Avinion. II non. Martii a° 6°
nachgetragen
Plica abgeschnitten
Bulle und Hanf ausgerissen

5871

Bull. Gen. I cap. 96.
1348 Martii 6
Clem VI Guillermo de Pereto canonico Maioricen (nachgetragen) in Dacie Suesie ac Norwegie regnis et Lunden. Upsalen. ac Nidrosien. provinciis nro et apostolice sedis nuncio
Dudum felicis recordationis
Avinion. II non. Martii a° 6°
Rechter Rand abgeschnitten
Bulle und Hanf fehlen
In pl. rechts: de Curr
M. Pasch[alis]
A tergo über der Bulle klein Rx

5872

Bull. Gen. I cap. 98
1348 Martii 6
Clem. VI Guillermo de Pereto canonico Maioricen. (nachgetragen) in Dacie, Suecie ac Norwegie regnis necnon in Lunden. etc.
Ad audienciam nostram
Avinion. II non. Marcii a° 6°
nachgetragen
Bulle und Hanf fehlen
In pl. rechts: M. Paschalis
ohne de Curia
A tergo über der Bulle klein Rx

5873

Bull. Gen. I cap. 99
1348 Martii 6
Clem. VI archiepis et epis ac electis etc.
Cum dilectum filium
Avinion. II [non. Marcii a°] 6°
Bulle und Hanf ausgerissen
Stark beschädigt
In pl. rechts: de Curr
M. Paschalis
Über der Bulle a tergo klein Rx
[Spuren des Rx erhalten. Loch]

5874

Arch. Arcis
Arm C fasc. 14 cap. 5
1348 Martii X 6
Clem. VI Guillermo de Pereto
canonico Maioricen. in Dacie
Suecie ac Norwegie regnis nec-
non et in Lunden., Upsalen.
et Nidrosien. civitatibus et dioc.
atque provinciis apostolice se-
dis nuntio
Diris persecutionibus et.
Avinion III. non. Martii a° 6°
Bulle an kräftiger Hanfschnur
In pl. rechts: de Cur
B. de Marchia
A tergo über der Bulle [illegible]

5875

Instr. misc. 1348 cap. 7.
1348 Martii 6.
Clem VI Guillermo de Pereto
canonico Maioricen in Da-
nachgetragen
cie, Suecie ac Norwegie regnis
necnon in Lunden. et Upsalen. ac
Nidrosien. civitatibus et dioc. atque
provinciis nro et aplice sedis nuncio
Cum te in
Avinion. II non Martii a° 6°
nachgetragen
Bulle und Hanf fehlen
In plica rechts: in de Cur
M. Paschalis
A tergo über Bulle: [illegible]

5876

Montpellier, ville de Montp.
E. V Lonnet 2243
1348 Martii 18.
Clemens VI univ. et singulis
habitatoribus utriusque sexus
ville Montispesulani et suburbio-
rum ipsius Magalonen. dioc.
Provenit ex vestre
Avinion. XIIII Kl. Aprilis a° 6°
Bulle an Seide
In plica rechts [illegible]
P. Ricardi
Sub pl. links CC
P. Ricardi 9
Ecke oben links | rechts [illegible]
A tergo breit klein
[illegible]

5877

Bull. Gen. I cap. 100
1348 Martii 29
Clem. VI Guillermo de Pereto
canonico Maioricen aplice
sedis nuncio.
Gerentes de fide
Avinion: IIII Kl. Aprilis a° 6°
Bulle und Hanf ausgerissen
In pl. rechts: de Cur.
B. Steph

5878

Avignon Archives Départem
G. Evêché de Cavaillon

1348 Aprilis 16

Clemens VI.. epo Cavallicen..
Gerentes in desideriis
Avinion XVI Kl. Maii a° 6°
Bulle fehlt, Hanf erhalten
In plica rechts firminus
Sub plica links ≡ V × 9
G. Andree

A tergo Klein
mit endloren
Candae

5879

Bull. Gen. I cap. 101.

1348 Aprilis 25

Clemens Stephano episcopo
Divina Sanctiponcii Thome-
mittelgr. Gitt. riarum camerario
Cum dilectis filiis
Avinion. VII Kl Maii a° 6°
Plica fehlt.
Bulle und Seide fehlen

5880

Madrid Arch. Histór. Nacional
Santo Sepulcro E 27

1348 Maii 24

Clemens VI ad perp. rei m.
Sincere devotionis affectus
Avinion. VIIII Kl. Junii a° 7°
Bulle fehlt. Grobe Seide erh.
In plica rechts To de Castris
Sub plica links L
Crescentius
Sub plica rechts Gilbertus
Rand oben Mitte
portetur de regestro ad domi-
num camerarium
A tergo obern Mitte R

5881

Instr. Misc. 1348 cap. 20

1348 Maii 31

Clem VI Bernardo raymundi
elemosinario eccle Biterrem
Cum ex certis
Avinion. II Kl. Junii a° 7°
Bulle und Hanf fehlen
In plica rechts: de Curia
P. Stephani
Durch 2/Schnitte L cassirt.

5882

Firenze, Vallombrosa
1348 Julii 10
Clemens VI conventui mon.
Vallisumbrosa ad Rom. Eccl.
nullo m. pert. Fesulan. dioc.
Inter solicitudines varias
Avinion. VI id. Jul. a° 7°
Bulle und Hanf fehlen
In plica rechts pro G. de Campanhaco
Sub plica links ≡ v x A. de Pracht
N. Mauri
Ecke oben rechts
A tergo oben Mitte
klein lange candae
A tergo oben links:
B pro dno f gratis pro deo ...



5883

Instr. misc. 1348 cap. 18
1348 Augusti 5
Clem. VI Guillermo Venrelli canonico eccle S. Felicis Gerunden.
Quondam Almerario de
Avinion. non. Aug. a° 7°
nachgetragen
Bulle und Hanf ausgerissen
In plica .. de Cur
.. B. Stephi
A tergo über der Bulle klein: Rx

5884

Bull. gen. I cap. 104
1348 Aug. 31
Clem VI Petro de Sparzelos canonico eccle S. Radegundis
Pictaven. aplice sedis nuncio
Cum certis ex
Avinion. II kl. Sept. a° 7°
Bulle und Hanf ausgerissen
In pl. rechts: de Cur
P. de Velletro
A tergo über der Bulle Rx
Beschädigt

5885

Instr. misc. 1348 cap. 26
1348 Sept. 19
Clem VI Galhardo abbati monasterii Insulebarbare OSB Lugdunen. dioc.
Inter solicitudines varias
Avinion XIII kal. octobris a° 7°
nachgetragen
Bulle und Hanf fehlen
In plica rechts: Mar. de Testis
Sub plica links: v x
N. Mauri
Ecken oben: [und]
A tergo: Jacobus Bonacii
Rx

5886

Bull. Gen. I cap. 105
1348 Dec 21
Clemens Gastono nato nobilis
Dium aug. Gittenstr. viri Arnaldi vicecomitis Caramanni clerico Tholosan. dioc.
Nobilitas generis vite
Avinion. XII Kl. Jan. a° 7°
Bulle und Seide fehlen
Plica abgeschnitten
Correcturen. Diente als Heftumschlag
Sub pl. links: ⁝ 9
firminus
Rand oben Mitte: Cassetur in regro
A tergo oben Mitte: R

5887

Firenze, Pistoia
1348 Decembris 29
Clemens VI .. abbi mon. de Parviano et .. prepos. sci Stephani de Prato Pistorien. dioc. ac .. plebano sci Andree Pistorien. plebium
Laudabilia virtutum et
Avinion. IIII Kl. Jan. a° 7°
Bulle fehlt, Hanf erhalten
In plica rechts Jac Mediolanen
Sub plica links ⁝ 9
firminus
Ecke oben links
Ecke oben rechts
A tergo oben Mitte klein mit candae

5888

Karlsruhe Gr. H. u. Starchiv
I. Personalien: Alt-Baden
17 Religion
1349 Januarii 8
Clemens VI .. decano eccle Argentinen.
Conquestus est nobis
Avinion. VI id. Januarii a° 7°
Bulle an Hanf
In plica rechts Rta Gn
B. de Trasmons.
Bleibulle ausgezeichnet erhalten.
Schöngeschriebene klein Urkunde

5889

Instr. Misc. 1385 cap. 5
1349 ~~Januarii~~ Febr. 8
Clem VI Stephano archiepo Arelaten. camerario et dil. Lochi trando electo Lomberien thesaurario nris
Quamvis ex debito
Avinion. VI id. ~~Jan.~~ Febr. a° 7°
Bulle und Hanf fehlen.
Löcher
In plica rechts: de Cur
Jo de Angiensis
A tergo zwischen Bullenlöchern klein. R

5890

Karlsruhe
35/4
~~Clemens~~ 1349 Aprilis 1
Clemens VI .. decano ecclie Argentinen.
Ad audientiam nostram
Avinion. Kl. Aprilis a° 7°
Bulle an Hanf
In plica rechts Jo Palaysini
Sub plica rechts --
P. Mar
Ecke oben rechts J

5891

Karlsruhe
35/4
1349 Aprilis 1
Clemens VI .. decano ecclie Argentinen.
Dilectarum filiarum in
Avinion. Kl. Aprilis a° 7°
Bulle an Hanf
In plica rechts Rx^ta gratis
Jo Palaysini

5892

Nîmes Archives Départem.
G. 1241
1349 Maii 6
Clemens VI ad perp. rei mem.
Ad dilectos filios
Avinion. VI Non. Maii a° 7°
Bulle und Seide fehlen
In plica rechts P. Estacii
In plica links
Ascultata cum regestro et concordat
Guido de Pestello
Ohne Rx a tergo

5893

Instr. Misc. 1349/50 cap 7
1349 Maii 19
Clem VI Arnaldo de Lecalcina scolastico ecclie Craconien. (sic) apostolice sedis nuntio
Dudum attenta consideratione
Avinion. XIIII Kal. Junii a° 8°
Bulle und Hanf ausgerissen
In plica rechts: de Cur
Jo Morelli

5894

Marseille Archives Départem.
H. O.M. 27 1349 Junii 3

Clemens VI .. magistro et fratribus Hosp. S. Johannis Teros.
Solet annuere sedes
Avinion. III non. Jun. a° 8°
Bulle und Seide fehlen
In plica rechts Jo de Fulgin
Sub plica links p. mar
Ecke oben rechts ⊣

5895

Lustr. Misc. 1349/50 cap. 11
1349 Junii 16

Clem VI .. archidiacono de Vicetto in ecclia Tullen.
Sua nobis dilecti
Avinion. XVI Kal. Julii a° 8°
War nie bullirt (Hauf), hat aber plica
In plica rechts : H. de Lestonez :
Ecke oben rechts :]
A tergo :
Dominicus de Franchavilla
Dominicus : VIII Julii anno XLIX
Dominicus de Franchavilla protestatus fuit propter impedimenta camere apostolice

5896

Paris Archives Nationales
J 684 n. 37 bis
Breite 47.9 Rand links 7. rechts 7
Höhe 29.4 Rand oben 6.3 plica 6.4
Erste Linie für Gitterschr und Oberlängen / Je zwei Seitenlinien
1349 Julii 1

Clemens VI (Gitterschr) Carmo m xpo filio Philippo Regi Francie Jllustri
Dudum nolentes tuam
Dat Avinion Kl Julij a° 8°
Bulle an Seide
In plica rechts : P. de Villetto
Sub plica links : m firminus
A tergo oben Mitte
hässlich klein mit langen candae

5897

Firenze, Badia di Ripoli
1349 Julii 8

Clemens VI .. abbi mon. Vallis umbrose Fesulan. dioc.
Inter solicitudines varias
Avinion. VIII id. Jul. a° 8°
Bulle und Hauf fehlen
In plica rechts pro G. de Dampnhaus
M. Paschalis
Sub plica links n. Mauri
Ecke oben rechts ⊣

A tergo ganz klein Mitte mit langen candae

5898

Arch. Arcis
Arm. C fasc. 24 cap. 1
1349 Augusti 18
Clem. VI .. archiepiscopo Nidrosien
eiusque suffraganeis
Dudum de fratrum
Avinion: XV Kl. Sept. a°. 8°.
Bulle an Hanfschnur
In pl. rechts: de Cur
Mar de Testis
Sub pl. rechts
A tergo oben mitte: Rf

5899

Arch. Arcis
Arm. C fasc. 24 cap. 2
1349 Augusti 18
Clem. VI .. archiepiscopo Rigen
eiusque suffraganeis
Dudum de fratrum
Avinion. XV Kl. Sept. a° 8°
Bulle an Hanf
In pl. rechts: de Curia
R. de Desio
Sub pl. rechts:
A tergo oben mitte: Rf
A tergo ganz zwischen den Bullenlöchern und umgekehrt: Rf
(klein)

5900

Instr. Misc. 1349/50 cap. cap 12
1349 Augusti 18
Clem VI .. Scotorum in Vienna et .. Lucen., Patavien. et Olomucen. Dioc. monasteriorum abbatibus ac .. sacriste eccle Avinionen.
Apostolice sedis circumspecta
Avinion. XV Kal. Sept. a° 8°
In plica rechts: Jo de Mar
Sub plica links: ≡ x
A. Fabri
Sub plica rechts: pro Jo. Honor comp
Bulle und Hanf fehlen
Ecke rechts oben:
A tergo: Pantaleon de Basilea
Rf

5901 (recto)

Instr. Misc. 1349-1350 cap. 32
1349 Augusti 18
Clemens VI Nicolao dicto Sebchar-
gitterschr.
ner perpetuo capellano capelle S. Pauli extra muros opidi Viennen. Patavien. dioc.
Apostolice sedis circumspecta
Avinion. XV Kal. Sept. a° 8°
Bulle und Hanf ausgerissen
In plica rechts: Jo de Mar
Sub plica links: ≡ x
A. Fabri
Sub plica rechts: pro Jo Honor. comp. Anch.
Ecken oben: [und
recto

5901 (verso)

A tergo: Pantaleon de Basilea
daneben solvit set debet portari ad cameram
darunter Rx

5902

Instr. Misc. 1349.50 cap. 33

1349 Augusti 18

Clemens VI Bisentoni de Entzestorf
Gitterschr.
rectori parrochialis eccle in Horn
Patavien. dioc.
Apostolice sedis circumspecta
Avinion. XV Kal. Sept. a° 8°
Bulle und Seide ausgerissen
In plica rechts: Jo de Mar
Sub plica links: ⁼ x
· A Fabri
Sub plica rechts: po Jo Honor. comp
A tergo: Pantaleon de Basilea
daneben solvit set debet portari ad cam
Rx

5903

Toulouse, Archives Départem.
G. 13

1349 Octobris 15

Clemens VI Bernardo de Orgolis priori prioratus secularis non collegiatae eccle S. Martorii Conven. dioc.
Generis nobilitas vita
Avinion. IV. Oct. a° 8°
Bulle an Seide
In plica rechts
Gratis pro nep. dni Cardinalis R de Valle
Sub plica links G
a. fabri 9
Ecke links | rechts
A tergo klein
Rx

5904

Avignon Archives Départem.
G. Evêché de Cavaillon

1349 Novembr. 19

Clemens VI Bertrando epo Sabinen.
Ad statum ecclesiarum
Avinion. XIII Kl. Dec. a° 8°
Bulle und Hanf fehlen
Sub plica links x x firmimus
Sub plica rechts
Rx

A tergo klein
mit emblosem
Candae
Rx

5905

Genova, Archivio di Stato
n. g. 1523

1349 Novembris 23

Clemens VI Vberto abbati mon. S. Stephani Ianuen. OSB
Ex parte tua
Avinion. VIIII kl. Dec. a° 8°
Bulle fehlt Seide erhalten
In plica rechts R. Fabri
Sub plica links --
N. Mauri

Ecke oben rechts [illegible] sic

A tergo oben [illegible] sic

5906

Genova, Archivio di Stato
n. g. 1523

1349 Novembris 24

Clemens VI .. abbi et conventui mon. S. Stephani Ianuen. OSB
cum a nobis
Avinion. VIII kl. Dec. a° 8°
Bulle fehlt, Seide erhalten
In plica rechts R Fabri
Sub plica links --
N. Mauri

Ecke oben rechts [illegible]

A tergo Ecke oben links [illegible]
" unten rechts umgekehrt
VI [illegible]

5907

Genova, Archivio di Stato
n. g. 1523

1349 Novembris 24

Clemens VI Vberto abbati et conventui mon. S. Stephani Ianuen. OSB
cum a nobis
Avinion. VIII kl. Dec. a° 8°
Bulle an Seide " "
In plica rechts R G
R. Fabri

Ecke oben rechts [illegible]

A tergo oben [illegible] sic!

5908

Bull. Gen. I cap. 106

1350 Ianuarii 11

Clem. VI Ludovico regi Ungarie illustri
Divine retributionis premium
Avinion. III id. Ian. a° 8°
Bulle und Hanf fehlen
In pl. rechts: pro G. de Chan
G. Carbonelli
Sub pl. links: [illegible]
N. Mauri

Ecke oben rechts: [illegible]

A tergo Ecke oben links: G.
" hutte oben: Symon Boerii
[illegible]

5909

Bull. Gen. I cap. 107
1350 Januarii 11
Clem VI Blasio epo Tinien.
Pastoralis officii debitum
Avinion. III id. Jan. a° 8°
Bulle und Hanf fehlen
In pl. rechts: Jo de Angicuria
Sub pl. links: ≡ × × N. Mauri
A tergo oben Mitte: Symon Boerii

5910

Bull. Gen. I Cap. 108.
1350 Januarii 11
Clem VI .. capitulo eccle Tinien.
Pastoralis officii debitum
Avinion. III id. Jan. a° 8°
Bulle und Hanf fehlen
In pl. rechts: G. Carbonelli
Sub pl. links: ≡ × × N. Mauri
Ecke oben rechts:
A tergo Ecke oben links: G.
" " Mitte oben Symon Boerii

5911

Paris Arch. Nat.
J 720 cap. 21 1350 Jan. 29
Clemens VI Johanni regi
Francie illustri
Preclara tue devotionis
Avinion. III Kl. febr. a° 9°
Bulle an Seide
In plica rechts Rx G
B. Stephi
Sub plica links cccccc
A tergo Rx
favores pro passagio

5912

Toulouse, Archives Départem. Nizors
1350 febr. 28
Clemens VI .. abbi monasterii
Bonifontis Convenarum dioc.
Signi fecaverunt nobis dilecti
Avinion. II Kl. Martii a° 8°
Bulle an Hanf
In plica rechts Rx ta
H. de Lascouch
Sub plica links ≡ firminus
Ohne alle weitere Notizen
Kleins, sehr schön geschrieben

5913

Firenze, Badia di Ripoli
1350 Martii 3
Clemens VI . . abbi mon. Vallis umbrose Fesulan. dioc.
Inter solicitudines varias
Avinion. V non. Martii a° 8°
Bulle und Hanf fehlen
In plica rechts pro G. Orceti Transmontan)
Sub plica links ≡ x
p mar
Ecke oben rechts
A tergo Ecke oben links
A tergo oben Mitte klein mit langen caudae

5914

Firenze, Badia di Ripoli
1350 Martii 3
Clemens VI [ohne Punkte] conventui mon. sce Trinitatis de Alfi aus ord. Vallisumbrose Senen. d.
Inter solicitudines varias
Avinion. V non. Mart. a° 8.°
Bulle fehlt, Hanf erhalten
In plica rechts pro P de. Pogeto Transmontan)
Sub plica links ≡ x
p. mar
Ecke oben rechts
A tergo Ecke oben links
A tergo oben Mitte klein

5915

Public Record Office London
Papal Bulls bundle 12 No 4
Clausa
1350 Septembris 2
Clemens VI Edwardo regi Anglie illustri
Cupientes fili carissime
Avinion. III non. Sept. a° 9°
P. de Velletro
Bulle an Hanf

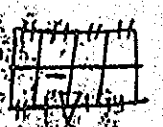

5916

Poitiers Archives départem.
Mirebeau, St. Jean
1350 Sept. Oct.
Clemens VI Aimerico Tran... domus Casedei de Mirabellosicco alias pinoratis seu elemosinaria nuncupato Pictaven. dioc.
Honestas morum et
Apud Villamnovam Avin. dioc. ....oct. a° 9°
Bulle fehlt, Seide erhalten
In plica rechts Jo de Angicuria
Sub plica links ⊃ x
G. Carbonelli
Sub plica
A tergo

5917

Genova, Archivio di Stato
n. g. 1523

1350 Octobris 12

Clemens VI .. abbi et conventui mon. S. Stephani Ianuen. OSB.
Cum a nobis
Avinion. IIII. id. Oct. a° 9°
Bulle an Seide
In plica rechts pro Hugone Mathias
Sub plica links — — —
N. Mauri
Ecke oben rechts ⫩ ⫩ !

Kleine Urkunde

5918

Genova, Archivio di Stato
n. g. 1523

1350 Octobris 12

Clemens VI .. abbi et conventui monasterii S. Stephani Ianuen. OSB
Devotionis vestre precibus
Avinion. IIII id. Oct. a° 9°
Bulle nur Seide fehlen
In plica rechts pro Hugone Mathias
Sub plica links — — —
N. Mauri
Ecke oben rechts ⫩

A tergo oben Rx bull. Nicolao .....

Kleine Urkunde

5919

Inst. Misc. 1349/50 cap. 4

1350 Nov. 5

Clem VI archepis, epis etc, ad quos etc
Cum dilectum filium Johannem Bruni cursorem
post annum minime
Avinion. non. Nov. a° 9°
In plica rechts: de Cur.
P. Stephi
War nie bulliert (Hauf), hat aber plica.

5920

Arch. Arcis
Arm. IX caps. 2 cap. 14

1350 Nov. 18

Clemens VI ad fut. rei mem.
Kl. Maj. mittelgr. Gitt.
Cogit nos temporis
Act. et Dat. Avinion. in palacio nostro apostolico XIIII Kl. Dec.
a° nono
Bulle an dicker hellbrauner dunkelrother Seide
In pl. rechts: de Cur.
B. de Transmons

5921 (recto)

(Datum) Rx

Paris Archives Nationales
J 684 n. 37 ter

Breite 54.3 Rand links 7.2 rechts 6.9
Höhe 36.4 Rand oben 7.3 plica 7.4
Erste Linie für Maj und kleinere Oberlängen / Je zwei Seitenlinien
1351 Januarii 29

Clemens VI (Maj) Carmo in xpo filio Johanni Regi Francie Illustri
Nuper nolentes tuam
Dat Aniniōn IIII Kl Februarii a° 9°
Von IIII bis nono ist später nachgetragen
Bulle an grober Seide
In plica rechts: .. B. Stephani
Sub plica links: M Varinus recte

5921 (verso)

A tergo oben Mitte hässlich klein mit ungeheuren caudae



(Regelm. Jette spitze Schrift

5922 (recto)

Registrata gratis Rx

Paris Archives Nationales
J 684 n. 37 quater

Breite 57.1 Rand links 7.3 rechts 7.5
Höhe 38.2 Rand oben 7.5 plica 6.7
Erste Linie für Oberlängen / Je zwei Seitenlinien
1351 Januarii 29

Clemens VI .. sancti Dionisij in Francia Parisien dioc et .. sancti Germani de Pratis Parisien ac .. sancte Genouefe Parisien Monasterorum abbatibus
Eximie devotionis affectus
Dat Aniniōn IIII Kl Februarii a° 9°
Bulle an Hanf Rx ta g
In plica rechts: Jo. Morelli
Sub plica links: M .. recte

5922 (verso)

A tergo oben Mitte hässlich klein mit ungeheuren caudae



(Regelmässige spitze enge Schrift

5923

Instr. misc. 1351/52 cap. 2
1351 februarii 4

Clemens VI ad fut. rei memoriam
Pl. fett Kleine Gitterschrift
Indum felicis recordationis
Actum et datum Avinion. in pa-
latio nostro apostolico II non.
Febr. a° 9°
Bulle und Seide fehlen
In plica rechts: duplicata
de Cur
Jo. Morelli.
A tergo unten: servetur und
processus contra archepum.
Mediolanen.

5924

Marseille Archives Départem.
H. S. 4 1351 februarii 4

Clemens VI .. Sancte Genovefe
Parisien. et .. maioris monaste-
rii Turonen. ac .. Sancti Albi-
ni Andegaven. monasteriorum
abbatibus
Militanti ecclesie disponente
Avinion. II non. febr. a° 9°
Bulle und Hanf fehlen
In plica rechts Jo. Rubei
Sub plica links B.c de Transmons
Sub plica rechts St 9
A tergo loco solito
Klein mit sehr
langen candae

5925

Instr. misc. 1351/52 cap. 3
1351 Martii 27

Clemens VI Francisco Gaytano
Pl. fett.
de Anagnia canonico et preposito
eccle Civitaten. Aquilegen. dioc.
Ut tua et.
Apud Castrumnovum Avinion.
dioc. II Kal. Aprilis a° 9°
War nie bulliert (Seide), hat aber
plica.
In plica rechts: g̃ pro nepote domi-
ni F. card.
Jac Adin

5926

Instr. misc. 1351/52 cap. 11
1351 Martii 27

Clem VI ....
....
Apud Castrumnovum Avinionen.
dioc. II Kal. Aprilis a° 9°
War nie bulliert (Seide), hat aber
plica.
In plica rechts: g̃ pro nepote domi-
ni cardinalis
Jo de Anag
Obere Hälfte fehlt fast ganz

5927 (recto)

Rx

Paris Archives Nationales
J 585 n. 49
Breite 57.1 Randlinks 8.5 rechts 8.2
Höhe 29.3 Randoben 8.1 plica 9.6
Erste Linie für Gitterschr und kleinere Oberlängen / Je zwei Seitenlinien.

1351 Aprilis 20

Clemens VI (Gitterschr) Carmis in xpo filijs Johanni Regi et Johanne Regine Francie Illustribus
Benigno sunt illa
Dat. Aminion XII Kls Maij a° 9°
Bulle an Seide
In plica rechts: N. de Franchanilla
Sub plica links: L x
Varinus verte

5927 (verso)

A tergo oben mitte klein hasslich mit unendlichen caudae

Rx

oben rechts:
– Maths Guelperic
Fette stumpfe Schrift

5928 (recto)

Rx

Paris Archives Nationales
J 867 n. 96
Breite 56.7 Randlinks 9.5 rechts 9.2
Höhe 34.8 Randoben 9.9 plica 10.
Erste Linie für Maj und Oberlängen
Je zwei Seitenlinien

1351 Aprilis 20

Clemens VI (Maj) Carmo in xpo filio Johanni Regi Francie Illustri
Carmie devocionis sinceritas
Dat. Aminion / XII Kl Maij a° 9°
Bulle an Seide
In plica rechts: B. Lerbelh
Sub plica links: x x
Varinus
Sub plica rechts: Rx
verte

5928 (verso)

3882 d

A tergo oben mitte hasslich klein mit unendlich langen caudae

Rx

Fette große regelm. Schrift

5929 (recto)

Paris Archives Nationales Rx
J 683 n. 10 bis
Breite 50.3 Rand links 7.6 rechts 7.4
Höhe 30.7 Rand oben 10.2 plica 11.2
Erste Linie für Maj und kleinere Oberlängen / Je zwei Seitenlinien
1351 Aprilis 20
Clemens VI (Maj) Carmis in xpo filijs Johanni Regi et Johanne Regine Francie Illustribus
Ob uroy exigentiam
Dat Aninion / XII kl Maij a° 90
Bulle an grober Seide
In plica rechts: Re G
Transmontan
Sub plica links: · C · verte
A tergo oben Mitte: Rx
mit ungeheuren Schwängen ohne

5929 (verso)

3882 e
Capitelsangabe. Häßliche ganz kleine Zeichnung.
Spitze deutliche Schrift

5930

Rx
Paris Archives Nationales
J 684 n. 24
Breite 47.7 Rand links 8.5 rechts 8.7
Höhe 30.6 Rand oben 8.3 plica 6
Erste Linie für Gitterschr und kleinere Oberlängen / Je zwei Seitenlinien
1351 Aprilis 20
Clemens VI (Gitterschrift) Carmis in xpo filijs Johanni Regi et Johanne Regine Francie Illustribus
Illo caritatis affectu
Dat Aninion XII kl Maij a° 90
Bulle an Seide
In plica rechts: N. de Franchanilla
Sub plica links: CCC
Varinus
A tergo oben Mitte ganz klein häßlich Rx ohne Zahlen

5931

Rx
Paris Archives Nationales
J 685 n. 59
Breite 55.8 Rand links 8.5 rechts 8.2
Höhe 35.3 Rand oben 9.4 plica 11.
Erste Linie für Maj und kleinere Oberlängen / Mit je zwei Seitenlinien
1351 Aprilis 20
Clemens VI (Maj) Carmis in xpo filijs Johanni Regi et Johanne Regine Francie Illustribus
Consideracione salutaris uro.
Dat Aninion / XII kl Maij a° 90
Bulle an Seide
In plica rechts: B. Lerbelh
Sub plica links: x x x x
A tergo klein Varinus
verkrüppelt mit ungeh. Landre Rx

5932

Paris Archives Nationales Rx
J 686 n. 66
Breite 57.5 Rand links 8.1 rechts 8.3
Höhe 35.2 Rand oben 10. plica 10
Erste Linie für Maj und Kleinere
Oberlängen / Je zwei Seitenlinien
1357 Aprilis 20
Clemens VI Carmis in xpo fi-
lijs Johanni Regi et Johanne
Regine Francie Illustribus
Eximie caritatis zelus
Dat Aninion XII Kl Maij a° 9°
Bulle an Seide
In plica rechts: B. Lerbelh
Sub plica links: xxxx Varinus
A tergo oben Mitte hässlich
Klein mit ungeheuren candae
R

5933

Paris Archives Nationales Rx
J 686 n. 67
Breite 54.1 Rand links 8.1 rechts 8.
Höhe 31.2 Rand oben 8.9 plica 9.5
Erste Linie für Maj und Kleinere
Oberlängen / Je zwei Seitenlinien
1351 Aprilis 20
Clemens VI (Maj) Carmis in xpo
filijs Johanni Regi et Johanne
Regine Francie Illustribus
Ut erga Deum
Dat Aninion / XII Kl Maij a° 9°
Bulle an dicker Seide
In plica rechts: B. Lerbelh
Sub plica links: xxxx Varinus
A tergo oben Mitte hässlich
Klein mit ungeheuren candae
Weite Zeitz grosse Schrift
R

5934 (recto)

Rx
Paris Archives Nationales
J 686 n. 75
Breite 52.2 Rand links 8.2 rechts 8.
Höhe 30. Rand oben 7.8 plica 8.
Erste Linie für Maj und Kleinere Oberlängen / Je zwei Seitenlinien
1357 Aprilis 20
Clemens VI (Maj) Carmis in
xpo filijs Johanni Regi et Jo-
hanne Regine Francie Illustribus
Illa filialis devotio
Dat Aninion XII Kl Maij a° 9°
Bulle an Seide
In plica rechts: Rxta G
Jo. Morelli
Sub plica links: xxx
verte

5934 (verso)

3882 k
Sub plica rechts Rx
A tergo oben Mitte Klein ver-
knüppelt mit endlosen candae
R
Enge regelmässige mittelgrosse
Schrift

5935

Rx

Paris Archives Nationales
J 686 n. 78
Breite 57.1 Rand links 7.3 rechts 7.3
Höhe 32.7 Rand oben 9. plica 11.1
Erste Linie für Maj und kleinere Oberlängen / Je zwei Seitenlinien
Bulle an Seide
In plica rechts: Jo de Florentia
Sub plica links: Varinus
A tergo oben Mitte klein häss-lich mit ungeheuren cauda
1351 Aprilis 20
R
Clemens VI (Maj) carmis ... Joh. Regi et Johanne Regine Francie Illustribus
Cum in nobis
Dat Aniniōn XII kl Maij / a° 9°

5936 (recto)

(Datum) Rx

Paris Archives Nationales
J 687 n. 83
Breite 48.9 Rand links 7.5 rechts 7.3
Höhe 31.2 Rand oben 10.3 plica 11.
Erste Linie für Maj und kleinere Oberlängen / Je zwei Seitenlinien
1351 Aprilis 20
Clemens VI (Maj) Carmis in xpo filijs Johanni Regi et Johanne Regine Francie Illustribus
Sinceritatis uve nota
Dat Aniniōn XII kl Maij a° 9°
Datum nachgetragen
Bulle an Seide
In plica rechts: Transmontan
Sub plica links: Varinus
verte

5936 (verso)

3882 m

A tergo oben Mitte ganz klein mit ungeheuren caudae
R

sub plica rechts Rx

5937

Rx

Paris Archives Nationales
J 688 n. 118
Breite 55.4 Rand links 9. rechts 9.3
Höhe 33.5 Rand oben 9.5 plica 9.8
Erste Linie für Maj und kleinere Oberlängen / Je zwei Seitenlinien
1351 Aprilis 20
Clemens VI (Maj) Carmis in xpo filio Johanni Regi Francie Illustri
Eximie devotionis sinceritas
Dat Aniniōn XII kl Maij a° 9°
Bulle an Seide
In plica rechts: Jo. Morelli
Sub plica links: Varinus
Sub plica rechts: Rx
A tergo oben Mitte klein und häßlich
R

5938

Rx

Paris Archives Nationales
J 689 n. 124
Breite 55.3 Rand links 8, rechts 7.6
Höhe 32.8 Rand oben 9.4 plica 10.8
Erste Linie für Maj und kleinere Oberlängen / Je zwei Seitenlinien
1351 Aprilis 20
Clemens VI (Maj) Carmis in xpo filijs Johanni Regi et Johanne Regine Francie Illustribus
Claritas denotionis et
Dat Auinion XII kl Maij a° 9°
Bulle an schlechter Seide
In plica rechts: Jo de Florentia
Sub plica links: x x x
Varinus
A tergo oben Mitte ganz klein hässlich: R

5939 (recto)

Rx

Paris Archives Nationales
J 689 n. 127
Breite 48.7 Rand links 7.5 rechts 7.4
Höhe 33. Rand oben 10. plica 9.2
Erste Linie für Maj und kleinere Oberlängen / Je zwei Seitenlinien
1351 Aprilis 20
Clemens VI (Maj) Carmis in xpo filijs Johanni Regi et Johanne Regine Francie Illustribus
Sincere denotionis affectus
Dat Auinion XII kl Maij a° 9°
Bulle an Seide
In plica rechts: Transmontan
In plica links: x x x x x x x x
Sub plica links: x x x x
Varinus
verte

5939 (verso)

3882 p
A tergo oben Mitte klein hässlich
R

5940 (recto)

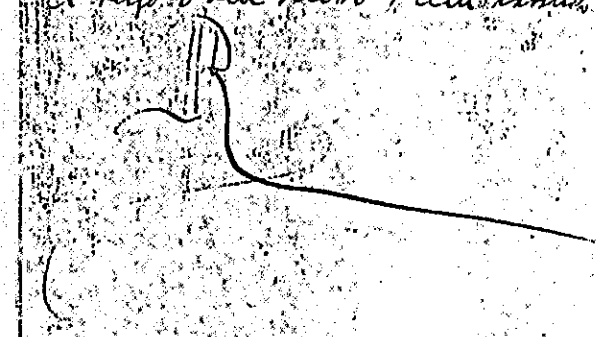

Rx

Paris Archives Nationales
J 689 n. 130
Breite 48.5 Rand links 7.3 rechts 7.1
Höhe 31. Rand oben 10.4 plica 9.7
Erste Linie für Maj und kleinere Oberlängen / Je zwei Seitenlinien
1351 Aprilis 20
Clemens VI (Maj) Carmis in xpo filijs Johanni Regi et Johanne Regine Francie Illustribus
Denotionis vere sinceritas
Dat Auinion / XII kls Maij a° 9°
Bulle an grober Seide
~~In plica links ori ore~~
Sub plica links: x x x x
Varinus
verte
Sub plica rechts: Rx

5940 (verso)

3882 c

A tergo oben Mitte hässlich klein. mit ungeheuren caudae:

R

5941

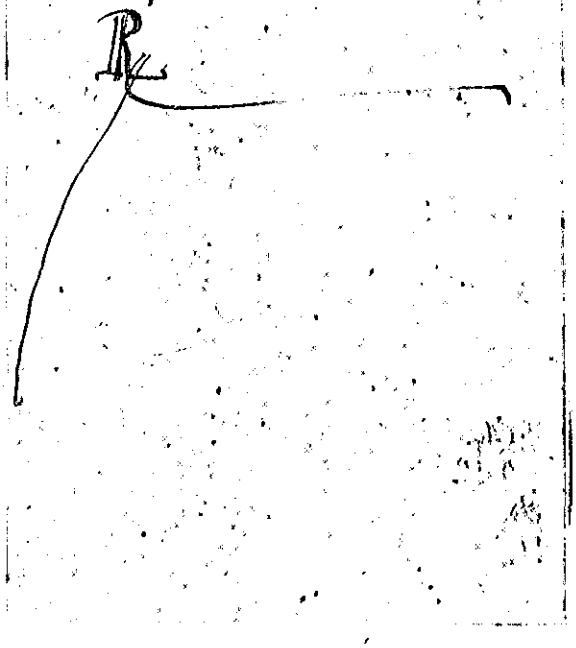

Firenze, Pistoia
1351 Maii 23

Clemens VI .. epo Spoletan ch.. preposito Sci Stephani de Prato Pistorien. dioc. ac Philippo de Rubeis canon. Lucan. ecclarum
Petitio dilecti filii
Avinion. X Kl. Jun. a° 10°
Bulle und Hanf fehlen
|||| In plica rechts G pro abreviatura Guidotus
Ecke oben rechts ⊣ ⊢
A tergo Ecke oben links Ij. Ci pro sol
A tergo oben Mitte:
veron butt pro sal .....
Darunter grösser Ad bullam
remitte bullatoribus pro salario ?
bullatam

5942

Instr. misc. 1351/52 cap. 52
1351 Junii 6

Clemens VI Johanni de Trafett klein iecto Cantori eccle
Conchen.
Probitatis et virtutum
Avinion. VIII id. Junii a° 10°
Unten ganz beschnitten (Seide)
Correctur auf Rand links
Rand oben Mitte: pro minuta
A tergo R.J. [illegible]

5943

Instr. misc. 1351/52 cap. 14
1351 Augusti 1 Clausa

Clem VI Elisabeht regine Ungarie illustri
Serenitatis tue litteras
Avinion. Kal. Aug. a° 10°
Vabessert in Non. Aug.
Viele Correcturen
Unbulliert. Adresse a tergo ut supra loco solito
Darunter: Non. Augusti anno decimo R.J. und
R Transmontan. I. statim pe termissis omnibus Ita quod statim post dormitionem habeatus

5944

Instr. Misc. 1351/52 cap. 8
1351 Augusti 1/5 Clausa
Clem VI Ludovico regi Ungarie illustri
Serenitatis tue litteras
Avinion Kal. Aug. a° 10°
Verbessert in Non. Aug.
War nie bulliert (Hauf), ~~[illegible]~~
In plica links grössere Notiz radirt
Correcturen Rand rechts und links
A tergo Adresse ut supra sol. loco
Darunter: Rx Jo de Florencia
I statim preterniussis omnibus
Ita quod post dormitionem habeatur omnino
Darüber: Non. Augusti anno decimo
RJ ~~[illegible]~~

5945

Instr. Misc. 1351/52 cap. 57
1351 Augusti 5
Clem VI archiepis et epis etc. ad quos etc.
Cum dilectum filium
Avinion. Non. Augusti a° 10°
War nie bulliert (Hauf), hat aber plica
In plica rechts: de Cur
Jo Morelli
Auf den Rändern Correcturen;
Oben Rand Mitte: Rx P. Stephi pro cras mane
A tergo: Non. Augusti anno decimo und RJ ~~[illegible]~~

5946

Instr. Misc. 1351/52 cap. 41
1350 Nov. 1
1351 Augusti 9
Clem VI Petro de Artisio canonico Cappentoratensi in comitatu Venaysini pro nobis et Eccl. Rom. thesaurario
Ad audienciam nostram
Avinion. Kal. Nov. a° 9° verbessert in VI id. Aug. a° 10°
Untere Hälfte ganz abgeschnitten (Hauf) Verbesserungen.
Rand oben Mitte: Rx B. Stephi I et statim, darunter
Retineatur pro copia
A tergo klein (Vater): RJ

5947

Instr. Misc. 1351/52 cap. 32
Clausa
1352 Dec. 14
Clem VI Petro epo Parisien. cancellario Johannis regis Francie illustris
Diebus istis non.
Avinion. XVIIII Kal. Januarii a° 10°
Transmontan
Oben und unten beschnitten
Adresse a tergo ut supra loco solito
Darüber: fac ultimam Jo de Angicuria et cito RJ
und: XVIIII Kal. Januarii anno decimo
Sehr stark verbessert. In calce:
I. e. m. mut. mut. Carole primogenito Joh. regis Francie

5948

Instr. misc. 1351/52 cap. 26
1352 Januarii 4
Clemens VI |: Carolo regi Navarre
fett klein gewöhnlich
illustri cat |: (Rand oben) Johanni
regi Francie illustri
et nobili mulieri Johanne na-
te Johannis regis Francie illustris
ducisse cat / Ganze Adresse durch Zu-
satz ersetzt.
Apostolice sedis circumspecta
Avinion. II non. Januarii a° 10°
Unten Abgeschnitten (Seide)
Correcturen im Text und auf dem
Rand links
A tergo : RJ.

5949

Instr. misc. 1351/52 cap. 29
1352 Januarii 15
Clemens VI Guidoni de Caturco
Gitterschr. canonico eccle S.
Silvani de Leggoso Bituricen.
dioc.
Apostolice sedis circumspecta
Avinion. XVIII Kal. Febr. a° 10°
Rund herum beschnitten
Bulle und Seide fehlen
Diente als Heftenband

5950

Firenze, Or San Michele
1352 Martii 7
Clemens VI [ohne Punkte] recto-
ribus, capitaneis vulgariter nunca-
patis, societatis be Marie Virgi-
nis sci Michaelis in Orto Florentin.
Pro parte vestra
Avinion. non. Martii a° 10°
Bulle und Seide fehlen
In plica links Calcedonius
Sub plica links x x x
R. Ays.
Ecke oben rechts
ohne Rx
A tergo oben Mitte
klein, candae
Sub plica links
abgeklatscht
Gualtz

5951

Instr. misc. 1351/52 cap. 47
1352 Martii 21 } Clausa
1347 Sept. 10 }
Clem VI Johanni regine Sicilie
illustri
Dilecti filii nobilis
Avinion. IIII id Sept. a° 6°
verbessert in A. de Bico
Apud Villamnovam Avinionen.
dioc. XII Kal. Aprilis a° 10°
8 Löcher oben und unten
Zahlreiche Correcturen und
In e. m. car. in x° fil. Ludovico
regi Sicil. illustri
A tergo Adresse ut supra loco solito
darüber XII Kal. Apr. anno decimo
RJ.

5952

Marseille Archives Départem.
H. O.M. 27

1352 Martii 26

Clemens VI .. officiali Aptens:
Sua nobis dilectus
Avinion. V kl. Martii a° 10°
Bulle, Hanf, plica fehlen
Sub plica links ⁼v
Calcedonius
A tergo Ecke oben rechts ⚲

5953

Toulouse, Archives ~~Mérodon~~ Départem.
H. 36

1352 Aprilis 2

Clemens VI .. magro et fribus
Hospitalis S. Joh. Jerosolimitan
Dum salubria laborum
Avinion. IIII non. Aprilis a° 10°
Bulle an Seide
In plica rechts pro G. Borrilhon
Jo Honorg
Ecke oben links ♁ h. p. Re ♈
Ecke oben rechts ⚲
Sub plica links C×C
H. de Lescoutz ♀
Rx F. de Carp. G. Borrilh. A. de Villanova A. Raynaldi et P. de Mossg qui libet unam. B. de Trasmons
R. A. de ~~Bam~~ Barr I et H. de Podio aliam
Rx A. Barr
de Lescoutz
A tergo oben klein
Recipiant

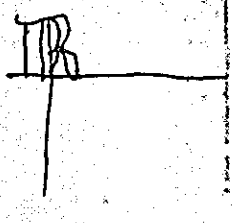

5954

Instr. Misc. 1351/52 cap. –
1352 Aprilis 20

Clem VI .. epo Bardunen.
Quamvis fidelium omnium
Avinion XII kal. Maii a° 10°
Bulle und Hanf ausgerissen
In plica rechts de tur
Tho Eustachii

5955

Instr. Misc. 1351/52 cap. 46
1352 Aprilis 20

Clem VI .. epo Solosinoen
Quamvis fidelium omnium
Avinion. XII kal. Maii a° 10°
Bulle und Hanf ausgerissen
In plica rechts: de tur
Gimbertus

5956

Instr. misc. 1351/52 cap. 51
Clausa

1352 Aprilis 20

Clem VI .. epo Bardunen
Importabilis sarcina multi-
plicium
Avinion. XII Kal. Maii a° 10°
Calcedonius
8 Löcher oben und unten
Adresse a tergo ut supra loco sol.

5957 (recto)

Instr. misc. 1351/52 cap. 30

1352 Aprilis 28

Clemens VI Johanni archepo Medio
kl. fett läuen. nostro et Eccl. Rom.
in civitate Bononiensi eiusque comita-
tu et districtu ad eandem ecclesiam ~~[illegible]~~
~~[illegible]~~ immediate spectantibus vicario
ac notilibus viris Matheo Bernabonis
et Galeazio de Vicecomitibus fratri-
bus potestatibus Mediolanen.
Ad cunctorum tranquillitatem
Apud Villamnovam Avinion. Disc.
IIII Kal. Maii a° 10°
Bulle an Seidenfäden.
plica rechts abgefallen. verte
Sub plica links: MCCCCC
H. de Lastenoz
Sub plica rechts: Rf
A tergo: Jacobus .... de Prato
Masse Rx
hoch 94 cm. Zeilen 197
breit 116 " ungefähr 19.700 worte
plica 3.9 "

5957 (verso)

wasserfleckig, eingerissen, Löcher
wunderbar regelmässige und schöne
Schrift

5958

Arch. Arcis
Arm. C. fasc. 27 cap. 5

1352 Junii 15

Clemens VI dilecte in xpo filie
nobili mulieri Matthe de Jusu-
la comitisse Convenarum
Sincere devotionis affectus
Avinion. XVII Kl. Julii a° 11°
Bulle an Seidenfäden
In pl. rechts: Rf g
R de Armaniaco
Sub pl. links: x x
Sub pl. rechts abgeklatscht

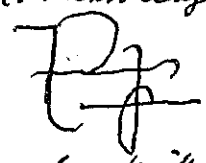

A tergo oben Mitte: Rf

5959

Firenze, Capitolo di Pistoia
1352 Junii 20
Clemens VI Nicholao de Cellenssi
bus canonico Pistorien.
Nobilitas generis vite
Avinion. XII Kl. Jul. a° 11°
Bulle fehlt, Seide erhalten
In plica rechts Jo. Benedicti
Sub plica rechts
Sub plica x̂
links B. de Trasmons
A tergo oben mitte
klein

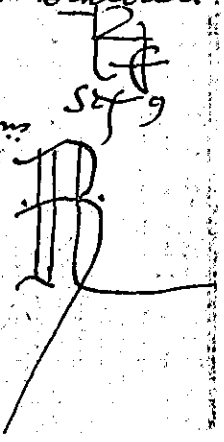

5960

Firenze, Capitolo di Pistoia
1352 Junii 20
Clemens VI .. epo Fesulan. et
.. abbi mon. sci Bartholomei
Pistorien. et .. preposito plebis
sci Stephani de Prato Pistorien.
dioc.
Nobilitas generis vite
Avinion. XII Kl. Julii a° 11°
Bulle fehlt, Hanf erhalten
In plica rechts pro Jo Benedicti
.. B. Stephani :)
Sub plica rechts
Sub plica links x̂
.. B. de Trasmons
a tergo klein

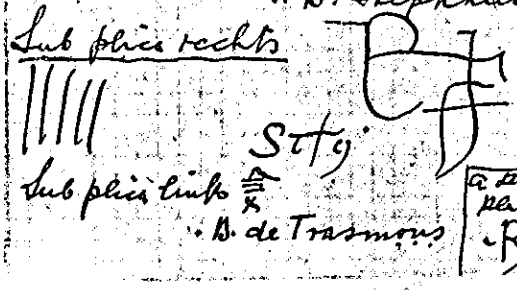



5961

Instr. Misc. 1353-52 cap. 59
1352 Octobris 5
Clemens VI Jordano Laurencii
gitterschr rectoris ruralis eccle
S. Anthonii de Sumaria Apten.
dioc. scriptori et familiari nro
Grata tue devocionis
Avinion. III non. Octobris a° 11°
Bulle und Seide fehlen
In plica rechts: G̃ pro socio
Jo. Bellihominis
Wurde als Umschlag benutzt,
beschnitten.

5962

Bull. Gen. I cap. 109
(?) Julii 23
Clem. [VI] Didaco abbati monast.
S. Facundi Oshug. Legionen. dioc.
et Johanni de Sardaga scolasti
co eccle Oveten. in regnis et
terris dominio regis Castelle et
Legionis illustris subiectis apli
ce sedis nunciis
Licet quondam vitali
[Avinion] X Kal. Aug. [a°]
Rechte Ecke unten abgerissen

5963 (recto)

Barcelona Corona de Aragón
Leg. 48° n. 1°
Clausa ante coronationem
1352 Decembris 24
Innocentius (VI) electus eps servus serv. Dei cms in xpo fil. Petro Regi Aragonum Illustri
Sincere caritatis affectus
Avinion. VIIII kl. Januarii suscepti a nobis apostolatus officii anno primo
Transmontan
Bulle und Hanf fehlen
Sincere caritatis affectus... exegit a nobis ut Roman. ecclie consuetudine qua solet, quod littere novam promotionem Roman. pontificis nunciantes, alios ipsius presertim ad principes precedant litteratorie visitationis affatus consuetudine non servata, prius tibi scriberemus, ut

5963 (verso)

pater ...
Nec miraris si bulla nostra primum nomen nostrum est appensa presentibus, que ante coronationis nostre solennia scripte fuerunt, quoniam Romani pontifices predecessores nostri ante coronationem eorum scribentes, consueverunt huiusmodi bulla uti.

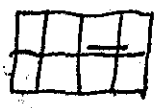

5964 (recto)

R
Paris Archives Nationales
J 685 n. 60 (Z
Breite 48.7 Rand links 7.1 rechts 6.9
Höhe 27. Rand oben 7.1 plica 9.5
Erste Linie für Gitterschr und kleinere Oberlängen / Mit 2 Seitenlinien
1353 Januarii 17
Innocentius VI (Gitterschr) Nobiliro Cardo Carmi in xpo filij noi Johannis Regis Francie Illustris Primogenito Delphino Viennen
Eximie tue devotionis
Dat Avinion XVI kl februarii a° 1°
Bulle an grober Seide (vert
An plica rechts: p. Estacij

5964 (verso)

Ecke oben links: rechts: R
A tergo oben Mitte sehr hässlich mit sehr langen Cauda:

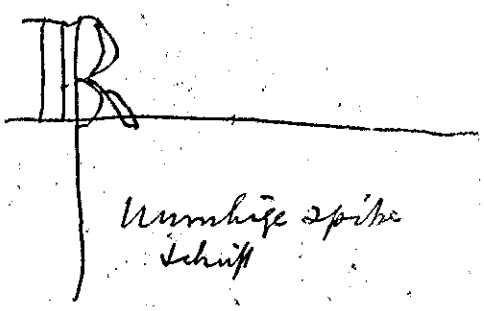

5965 (recto)

Rf

Paris Archives Nationales
J 688 n. 119 [illegible]
Breite 52.1 Rand links 7.1 rechts 8.7
Höhe 28.7 Rand oben 8.7 plica 9.8
Erste Linie fein Gitterschr mit
kleinen Oberlängen / je zwei
Seitenlinien
1353 Januarii 17

Innocentius VI (Gitterschr) hoc
Viro Karolo Primogenito Carmi
in xpo filij nri Johannis Regis
Francie Illustris Dalphino Vien
nen
Sincere devotionis affectus
Dat Avinion XVI Kl Februar
a° 10
Bulle an Seide

5965 (verso)

Im plica rechts: Jar Mediolanen
Im plica links: A
a. de Villanova
Ecke oben links: l mit rechts: Rf
A tergo oben Mitte:
Petrus de Aquila

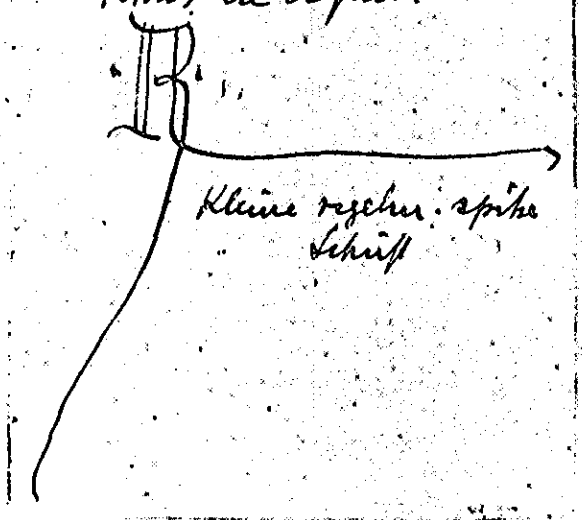

5966 (recto)

Rf

Paris Archives Nationales
J 689 n. 128 [illegible]
Breite 46.1 Rand links 6.1 rechts 6.
Höhe 29.2 Rand oben 9.3 plica 7.8
Erste Linie fein Gitterschr mit
kleinen Oberlängen / je 2 Seitenlinien
1353 Januarii 17

Innocentius VI (Gitterschr) hoc
Viro Karolo Primogenito Carmi
in xpo filij nri Johannis Regis
Francie Illustris Dalphino
Viennen
Sincere devotionis affectus
Dat Avinion XVI Kls Februar
a° 10
Bulle an Seide
Im plica rechts: A. Barr

5966 (verso)

Link plica links: [illegible] 9
a. de Villanova
Ecke oben links: l mit rechts: Rf
A tergo oben Mitte:
Petrus de Aquila
mit sehr feinlich mittelgro

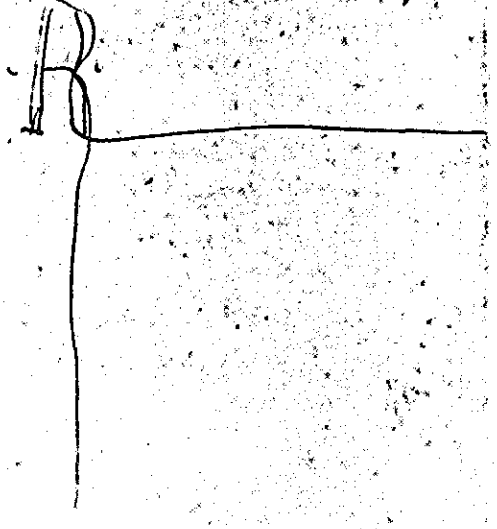

5967 (recto)

Rx

Paris archives Nationales
J ♯ 690 n. 131 (8)
Breite 46.5 Rand links 7.7 rechts 8.6
Höhe 30.2 Rand oben 10.5 plica 9.
Erste Linie für Gitterschr und kleinere Oberlängen.
1353 Januarii 17
Innocentius VI (Gitterschr) hob
Viro Karolo Primogenito Carmi
in xpo filij nri Johannis Regis
Francie Jlustris Dalphino Viennen
Devotionis tue sinceritas
Dat Avi nion XVI kls Februar
a° 10
Bulle an schlechter Seide
In plica rechts: Jac Mediolanen
verte

5967 (verso)

Sub plica links: X 9
A de Villanova
Ecke oben links: [und rechts] Rx
A tergo oben Mitte:
Petrus de Aquila
Darunter sehr hässlich und sehr
großen caudae

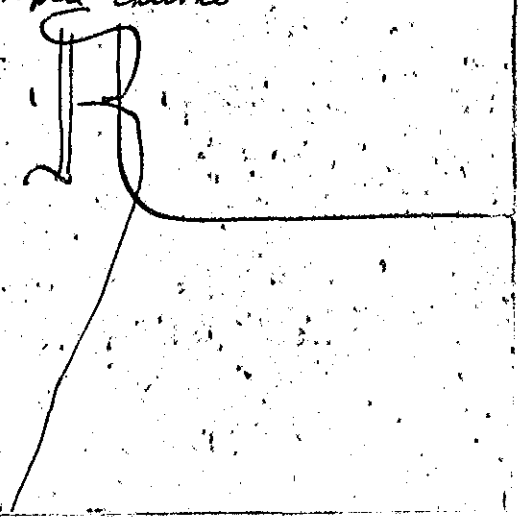

5968

Paris Arch. Nat.
L 311 cap. 1 1353 Januarii 18
Inn VI .. magistro et scolaribus
domus per quondam Guillermum
de Saana thesaurarium ecclie
Rothomagen. prope domum sco
larium Cluniacen. in vico
Citare Parisiens fundate
Rationi congruit et
Avinion. XV kl. februarii a° 10
Bulle an Seide
In plica rechts G de Chan..
Sub plica links x x 9
A de Villanova
Sub plica rechts Brig
Stf Gui. 9 puts
Ecken oben links [rechts Rx

5969

Barcelona Corona de Aragon
Sub plica rechts Leg. 48° n. 2°
1353 februarii 1
Innocentius VI .. Epo Oscen
Dudum pro parte
Avinion. kl. febr. a° 10
Bulle an Hanf
In plica rechts P+p sa
A. Fabri
Sub plica links x x 9
A. de Villanova
Sub plica rechts Egid' 9p
Ecke oben links [
" " rechts] Rx
A tergo oben Mitte
klein caudae wage-
recht rechts, senk-
rechts nach unten

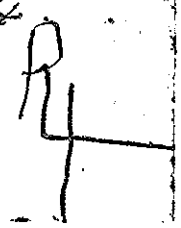

5970

Wiesbaden Staatsarchiv
Rossdorf Höchst
1353 Febr. 22
Innocentius VI ad perp. r. mem.
Sedis apostolice graciosa
Dat. Avinion. VIII kl. Marcii
anno primo
Bulle und Seide fehlen
In plica rechts Rx G
A. de Fabrica
In plica links
Ascultata cum regestro et concordat
Guido de Pestello
Sub plica links x x
Jo Bellih
A tergo kein Rx

5971

Paris Arch. Nat.
L 311 cap. 2 1353 Febr. 22
Inn VI .. archepis et epis presentes litteras inspecturis
Ad audientiam nostram
Avinion. VIII kl. Marcii a° 1°
Bulle fehlt, Hanf erhalten
In plica rechts M Paschalis
In plica links
Ascultata cum regestro et concordat
Guido de Pestrello
Sub plica links ⁻ ⁻ x
Bartholomeus
Sub plica rechts Jo Bellih. 9

5972

Instr. Misc. 1353/54 cap. 7
1353 Martii 2
Innoc. VI Reginaldo Maubernardi archidiacono (Tirasie) in eccla (Laudunen.) thesaurario nostro
Cum de mandato
Dat (VI non. Martii a° 1°)
Bulle und Hanf fehlen
In plica rechts: de Cur
Transmontan
Verbesserungen. Datum nachgetragen auf dem Rande mit:
at. Dat.
A tergo: J.J. zwei Mal.

5973

Toulouse, Archives Départem.
H. 37
1353 Martii 7
Innocentius VI .. magistro et fratribus Hospitalis S. Johannis Jerosolimitan.
Solet annuere sedes
Avinion. non. Martii a° 1°
Bulle an Seide
In plica rechts B. de Trasmons
Sub plica links =
M. Paschalis
Ohne weitere Notizen

5974

Instr. Misc. 1353/54 cap. 8
1353 Martii 8
Innoc. VI Fulconi Pererii canonico Bracharen. aplice sedis nuntio
Cum sicut accepimus
Avinion VIII id Martii a° 1°
Bulle und Hanf fehlen
In plica rechts: de Cur
B. Stephi
A tergo: P.J. und
VIII id Jan. a° 1°
Über der Bulle unten: [illegible]
Correcturen

5975

Instr. Misc. 1353/54 cap. 9
1353 Martii 9
Innocentius VI Hugoni Alberti archidiacono eccle Noviomen.
Kl. Gitterschrift gewöhnlich
Vite mundicia morum
Avinion. VIII id. Martii a° 1°
Unbullirt (Seide)
In plica rechts: G pro nepote Dni card
Jo de Angicurria
Sub plica rechts: [illegible]
Verbesserungen
A tergo oben: [illegible]

5976

Paris Archives Nationales
J. 437 n. 33 et 34
Breite 60. Randlinks 7.6 rechts 7.4
Höhe 41. Randoben 6.6 plica 7.5
Erste Linie für Maj und kleine Oberlängen / je zwei Seitenlinien
1373 ~~[illegible]~~ Martii 25
Gregorius XI (Maj.) Carmo in Xpo filio Carolo Regi et carme in Xpo filie Johanne Regine Francorum Illustribus.
Pro parte ura
Dat Avinion VIII Kl Aprilis a° 3°
Bulle an grober Seide
In plica rechts: dupp^ta
Jo. de Scoromartino
Kleine unruhige Schrift

5977 (recto)

Instr. Misc. 1353/54 cap. 57
1353 Martii 31
Innocentius VI Egidio tit. S. Cle
Klein fett gewöhnlich
mentis presbitero cardinali et Nicolao Fernandi decano Cartaginen et Johanni Johannis archidiacono (de Molina) Seguntin. ac Johanni Helie cantori Legionen. et Petro Martini canonico eiusdem Seguntin. ecclesiarum executoribus testamenti seu ultime voluntatis bone memorie Gundisalvi archiepi Toletan.
Licet nos dispositionem verbessert in
Nuper dispositionem bonorum

5977 (recto)

Avinion. II Kal. Aprilis a° 1°
Was nie ballirt (Seide), hat aber plica.
In plica rechts: Transmontan.
Sub plica links: ⁊
A. de Villanova
Sub plica rechts: Ste Gin 9 pull
A tergo oben klein: RJ.

5978

Firenze, S. Vigilio di Siena
1353 Maii 1
Innocentius VI .. abbi mon sci Bartholomei de Fesulis Fesulan. dioc.
Ad audientiam nostram
Avinion. Kl. Maii a° 1°
Bulle und Hanf fehlen
In plica rechts N. de Anag
Sub plica links = M. Paschalis
Ecke oben rechts J

5979

Instr. misc. 1353/54 cap. 16
1353 Maii 27
Innoc. VI universis et singulis archiepis et epis per regnum Sicilie seu Terram citra Ferum constitutis.
Ad audienciam nostram
Apud Villamnovam Avinionen dioc. VI Kal. Junii a° 1°
Unbesiegelt (Hanf)
In plica rechts: P. de Velletro
" " mitte: RJ.
Grosse Correcturen
A tergo oben klein RJ.
Links an der Seite: VI Kal. Junii anno primo

5980

Instr. misc. 1353/54 cap. 26
1353 Julii 29
Innocentius VI ad perpetuam
fett mittelgr. Gitterschr. dei mem
Quamvis omnes quos
Apud Villamnovam Avinionen. dioc. IIII Kal. Aug. a° 1°
Unbullirt (Seide)
In plica rechts: de Cur
Jo Morelli
In plica mitte: RJ.
Rand oben mitte: R Mag. Jo de Angicuria et cito rogo
A tergo oben: RJ.
Ecke a tergo rechts oben: IIII Kal. Augusti anno primo.

5981 (recto)

Instr. Misc. 1353/54 cap. 28
1353 Septembris 1
Innoc. VI Petrocino epo Torcellan. provincie Romandiole et comitatus Bretenorii ad nos et Ecclam Romanam immediate spectantium pro nobis et Eccla ipsa rectori
Inter provincias alias
Apud Villamnovam Avinionen. dioc. Kal. Sept. a° 1°
Bulle und Hanf fehlen
In plica rechts: de Cur
To de Angicuria
Rand oben Mitte: pro minuta
Viele Verbesserungen.
verte

5981 (verso)

A tergo Mitte: [illegible]
A tergo über der Schnur:
[illegible]

5982

Nîmes Archives Départem. G. 1241
1353 Septembris 1
Innocentius VI a decano et capitulo ecclie beate Marie de Villanova Avinionen. dioc.
Sincere devotionis affectus
Apud Villamnovam Avinionen. dioc. Kl. Sept. a° 1° -
Bulle und Seide fehlen
In plica rechts G. Borilhon
A tergo
[illegible]

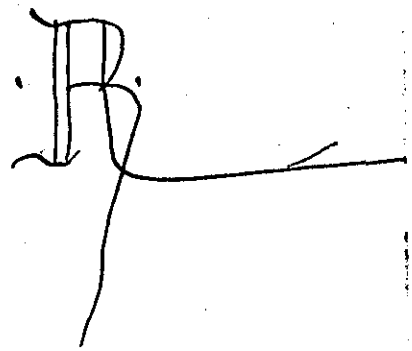

5983 (recto)

Instr. Misc. 1353/54 cap. 29
1353 Septembris 5
Innoc. VI Johanni Petri et Gersie Lupi Palentin. ac Gersie Petri Burgen. ecclesiarum canonicis
Olim felicis recordationis
Apud Villamnovam Avinionen. dioc. non. Sept. a° 1°
Bulle und Hanf fehlen
In plica rechts: de Curia Transmontan.
Viele Verbesserungen
A tergo: [illegible] Primo quod quicumque collectores vel eorum loqu tenentes qui de predictis bonis aliqua nomine camere vel alio quovis ~~nomine~~ modo

5983 (verso)

resceperunt, teneantur nobis redere rationes et exacta et per ~~lapsa~~ repta restituere.
Item quod sequitur de duobus publicis instrumentis faciendis, quorum uno penes vos et cetera removeatur.
Item quod detur plena et libera potestas quascumque personas et bona plene quitandi nec dicatur de hiis etc.
Über der Schnur

5984

Instr. misc. 1353/54 cap. 30
1353 Sept. 14
Innoc. VI Bertrando epo Sabinen.
Debemus omnibus oppressis
Apud Villamnovam Avinionen.
dioc. XVIII Kal. Oct. a° 1°
Bulle, Hanf, plica fehlen
Rand oben mitte: pro nota
F.
A tergo: RJ.

5985

Archivio di Stato Milano
Bolle e Brevi
1353 Novembris 3
Innocentius VI .. archiepo Mediolanen. et .. abbi S. Andree Vercellen. ac .. preposito S. Eufemie Placentin. per prepositum soliti gubernari monasteriorum
Militanti ecclesie licet
Avinion. III non. Nov. a° 1°
Bulle und Hanf fehlen
In plica rechts Mar. de Testis
Sub plica links H. de Lastoncz
Sub plica rechts R. Fabri gp.
Ecke oben links L rechts F
A tergo oben mitte
mit langen caudae

5986

Instr. misc. 1353/54 cap. 37
1353 Nov. 15
Innoc. VI Amanevo archepo Burdegalen.
Dudum felicis recordationis
Avinion. non. Nov. a° 1°
In plica rechts: P. de Velletro
Unbulliert (Hanf)
Grosse Verbesserungen
A tergo oben: Non. Novembris anno primo
A tergo unten RJ.

5987

Barcelona Corona de Aragón
Leg. 48° n. 5°
1353 Novembr. 6
Innocentius VI Petro Regi Aragonum Illustri
Gracie divine premium
Avinion. VIII id. Nov. a° 1°
Bulle an Hanf
In plica rechts Rasur
Ecke oben links
" " rechts Rx
A tergo oben mittelgross
mit senkrechter und
wagerechter Canda
ohne Zahl

5988

Instr. Misc. 1353/54 cap. 38
Clausa
Innoc 1353 Dec. 5
Innoc. VI Ludovico regi Sicilie
Venientes dudum ad
Avinion. non. Dec. a° 1°
~~Bulle~~ Untere Hälfte abgeschnitten
A tergo Adresse loco solito ut supra.
Darüber

5989

Instr. Misc. 1353/54 cap. 5
Clausa
1353 Dec. 31
Innoc. VI Johanni archiepo Mediolanen.
Qualiter dampnationis et
Avinion. II id. Januarii a° 1°
Verbessert in a° 2°
B. Stephi
Unbesiegelt, aber a tergo Adresse ut supra loco solito
Viele Correcturen
A tergo über der Adresse:
II id. Januarii anno secundo

5990

Instr. Misc. 1353/54 cap. 46
1965
Clausa
1354 Januarii 12
Innoc. VI Guidoni epo Portuen.
Gentes dilecti filii
Avinion. II id. Januarii a° 2°
Verbessert in II id. Jan. a° 3
Jo. de Scomartino
Unbesiegelt, aber Adresse ut supra a tergo loco solito
Grosse Correctur

5991

Instr. Misc. 1353/54 cap. 47
Clausa
1354 Januarii 19

Innoc. VI nob. viro Bartholomeo de Bourghessis militi camerario Anglie
Dilecti filii magistri
Avinion. XIIII Kal. Febr. a° 2°
Jo. Augustionis
Viele Correcturen
A tergo adresse ut supra loco solito
Darunter. RJ.
Rand oben a tergo: XIIII Kal. Febr. anno sec.

5992

Avignon, ville d'Avignon
Boîte 13
1354 februarii 20

Innocentius VI universitati hominum civitatis Avinionen.
Sincera devotio qua
Avinion. X Kl. Martii a° 2°
Bulle fehlt, Seide erhalten
In plica rechts p. de Velletro
Sub plica links l
Bartholomeus
Sub plica rechts
Jo. Bellich.
A tergo klein

5993

Avignon, ville d'Avignon
Boîte 13
1354 februarii 20

Innocentius VI .. abbi monasterii de Lura Sistaricen. dioc. et .. preposito ac .. archidiacono ecclie Avinionen.
Sincera devotio qua
Avinion X Kl. Martii a° 2°
Bulle fehlt, Hanf erhalten
In plica rechts Jo de & Scōmartino
Sub plica links l=
Bartholomeus
Sub plica rechts
Jo. Bellich.
A tergo oben klein

5994

Instr. Misc 1353/54 cap. 53
1354 Martii 24

Innoc. VI Raymundo abbati monasterii S. Nicolai in Litore de Venetiis OSB Castellan. dioc. ap. sedis nuntio
Discretioni tue per
Avinion VIIII Kal. Apr. a° 2°
Unten alles abgeschnitten (Bauf.)
Rand oben Mitte: pro minuta
Viele Correcturen
A tergo: VIIII Kal. Apr. a° 2° RJ.
A tergo unten: RJ.

5995

Instr. Misc. 1353/54 cap. 55
1354 Martii 27 Clausa
Innoc. VI Petro de Cornelhano mag. hospitalis S. Johannis Jerosolim.
Carissimus in Christo (verbessert in:) Innotuit nobis noviter
Avinion. VI Kal. Apr. a° 2°
Unten alles abgeschnitten (Hauf)
Rand Mitte oben: pro copia seu minuta
Zahlreiche Correcturen.
Adresse ut supra loco solito a tergo
Darüber: VI Kal. Aprilis anno secundo R.J.

5996

Instr. Misc. 1353/54 cap. 59
1354 Aprilis 15
Innoc. VI patriarchis archiepis et epis ac etc. ad quos etc.
Cum dilectum filium
Avinion. XVII Kal. Maii a° 2°
Plica, Bulle, Hauf fehlen
Correcturen
A tergo rechts seitwärts
.R.
R.J. XVII Kal. Maii anno secundo

5997

Instr. Misc. 1353/54 cap. 57
1354 Aprilis 19
Innoc. VI Bertrando epo Senecen. aplice sedis nuntio
Ad audientiam nostram
Avinion. XIII Kal. Maii a° 2°
Bulle und Hauf fehlen
In plica rechts: de Curia
" Jo Dybeci
Rand oben Mitte: pro minuta seu copia
A tergo zwei Mal: [illegible] R.J.
und: . l. und:
XIII Kal. Maii a° 2°
Zahlreiche Correcturen

5998

Coblenz Staatsarchiv.
Kurtrier
1354 Maii 2
Inn. VI universis vassallis ecclesie Treverensis
Divina disponente clementia
Apud Villamnovam Avinionen. dioc. VI Non. Maii a° 2°
Von dat ab nachgetragen mit blasser Tinte
Bulle und Hauf fehlen
In plica rechts f de Carpineto
Sub plica links
Calcedonius
Sub plica mehrere radirte Zeilen eines Bullenanfangs
Ecke oben rechts
A tergo R.

5999

Firenze Jobino
1354 Maii 6
Innoc. VI Conventui mon. S. Bartholomei de Camporegio ad Rom. Ecclesiam nullo medio pertinentis OSBen. Eugubin. dioc.
Suscepti cura regiminis apud Villamnovam Avinionen. dioc. II non. Maii a° 2°
Bulle und Hanf fehlen
In plica rechts Sy de Torono
Sub plica links ≡ ⋮ ×
Ecke oben rechts] Calcedonius
A tergo Mitte R
Steht unter 1199
Maii 6

6000

Coblenz Staatsarchiv.
Kurtrier
1354 Maii 17
Inn. VI Boemundo archiepo Treverensi
Devotionis tue sinceritas
Apud Villamnovam Avinionen. dioc. XVI kl. Junii a° 2°
Bulle und Seide fehlen
In plica rechts B. de Trasmons
Sub plica links Bartholomeus.
Sub plica rechts
Jo. de Sed 9 puth
Ecke oben links [
rechts
A tergo Rx

6001

Marseille Archives Départem
H. o. m. 28 1354 Junii 5
Innocentius VI .. magistro et fribus Hosp. S. Joh. Jerosolim.
Cum a nobis
Avinion. non. Junii a° 2°
Bulle und Seide fehlen
In plica rechts B. de Trasmons
Sub plica links Calcedonius
Ecke oben rechts ≠
A tergo Ecke oben links B

6002

Arch. Arcis
Arm. C. fasc. 68 cap. 9
1354 Junii 20
Innocentius VI ad futuram r. m.
Dudum felicis recordationis
Act. et dat. apud Villamnovam Avinionen. dioc. in domibus habitationis nostre XII kl. Julii p. n. a° 2°
Bulle und Seide ausgeschnitten
In pl. rechts: de Curia
Jo Vybeti
Sub pl. rechts:
A tergo oben Mitte: Rx
" " halbrechts:
Contra Johem et Guillm de Manfredis
Rx est ascultata cum Reg°

6003

Bullarium Generale ab Innocentio VI ad Martinum V
Tom II

cap. 1
1354 Julii 1

Inn VI [Lücke für Namen] epo
Agrigentin. apl. sedis nuntio
Dudum fel. recordationis
Ap. Villamnovam Avinionen.
dioc. Kl. Julii a° 2°
Hanf. Bulle fehlt
In pl. Mitte: ferrario epo Mazarien
" rechts: de Curia
Transmontan
A tergo über der Bulle Rf

6004

Arch. Arcis
Arm. XIII caps. 14 cap. 15
1354 Julii 4

Innocentius VI ad fut. rei mem.
Kl. Maj.
Ut ager dominicus
Act. et Dat. apud Villamnovam
Avinionen. dioc. in domibus
habitationis nostre IIII non.
Julii a° 2°
Bulle an Seidenfäden
In pl. rechts: de curia
P. de Alliaria
A tergo oben: Rf

6005

Instr. misc. 1353/54 cap. 73
1354 Julii 19

Innoc. VI patriarchis archiepis etc
ad quos etc.
Cum dilectum filium
Apud Villamnovam Avinionen
dioc. XIIII Kal. Aug. a° 2°
Bulle und Kauf fehlen
Unten alles abgeschnitten
Mitte oben Rand: pro copia
Rf
pro copia
A tergo Datum
Correcturen

6006

Paris Arch. Nat.
L 311 cap. 4 1354 Julii 27

Inn VI ad fut. rei mem.
Tenorem quarundam litterarum
Apud Villamnovam Avinionen.
dioc. VI Kl. Augusti a° 2°
Bulle und Seide fehlen
In plica rechts Egidius
In plica links tenor littere
domini Clementis est ascultatus cum regestro / et concordat
Guido de Pestrello
Sub plica links ≡ ⊻ x ⊃
Bartholomeus
Sub plica rechts
Jo de Sed ⊃ puts
Ecken oben links [und Rf
A tergo Rf

6007

Arch. Arcis
Arm. C fasc. 68 cap. 8
1354 Octobris 10
Innocentius VI ad perp. r. mem.
Quamvis pro fragilitatis
Dat. et act. Avinion. in palacio aplico VI id. Octobris p. n. a° 2°
Bulle und Seide ausgerissen
In pl. rechts: de Cur.
Jo Morelli
A tergo oben halbrechts:
Contra Johem et Guillm de Manfredis
Rx est ascultata cum regest°

6008

Instr. Misc. 1353/54 cap. 80
1354 Oct. 10
Innocentius VI ad perp. rei mem.
klein fett Gitterschr.
Quamvis pro fragilitatis
Dat. et act. Avinion. in palatio aplico VI id. Octobris a° 2°
Plica, Bulle und Seide fehlen
~~Rechte~~ Linke untere Ecke mit etwas Text abgerissen
A tergo: Contra Franciscum de Ordelaffis
Rx (klein) auscultata cum regestro

6009

Instr. Misc. 1353/54 cap. 81
1997 1354 Oct. 10
Innoc. VI .. Tricaricen. et .. Anglonen. epis
Pro parte nobilis
Avinion. VI id. Octobris a° 2°
Unbullirt (Hauf), hat aber plica
In plica rechts: Jo Huguitionis
Sub plica links: C
Helias
Sub plica rechts: ⊕ H q
Verbesserungen
A tergo oben: VI id. Octobris anno sec.
unten: RJ

6010

Instr. Misc. 1353/54 cap. 83
1354 Oct. 10
Innocentius VI ad fut. rei mem.
klein Gitterschrift
Dudum felicis recordationis
Dat. et act. Avinion. in palacio aplico VI id. Octobris a° 2°
Plica, Bulle, Seide abgeschnitten
A tergo Contra Gentilem de Moliano

Marseille Archives Départem.
H. O. M. 28

1354 Octobris 15

Innocentius VI .. magistro et fratribus Hosp. S. Joh. Jerosolim.
Solet annuere sedes
Avinion. XVII Kl. Nov. a° 2°
Bulle und Seide ausgerissen
In plica rechts R. Martini
Sub plica links R. de Vedunis
Ecke oben rechts ⸗
A tergo Ecke oben links 5

Toulouse, Archives départem.
H. 37

1354 Octobris 28

Innocentius VI .. magistro et fratribus Hosp. S. Johannis Jerosolim.
Cum a nobis
Avinion. V Kl. Nov. a° 2°
Bulle an Seide
In plica rechts Calcedonius
Sub plica links Jo de Sedano
Ecke oben rechts ⸗
Ohne weitere Notizen

6013

Firenze, Pistoia

1354 Novembr. 23

Innocentius VI .. preposito ecclesie Florentin.
Dignum arbitramur et
Avinion. VII Kl. Dec. a° 2°
Bulle fehlt, Band erhalten
In plica rechts B. de Alliano
Sub plica links 5
R. de Valle
Ecke oben links
Ecke oben rechts X
A tergo oben
links klein
links andre

6014

Avignon, Ville d'Avignon
Boîte 7

1354 Decembris 1

Innocentius VI universitati civitatis Avinionen. ad quos et Roman. Ecclesiam immediate spectantis
De statu vestro
Avinion. Kl. Dec. a° 2°
Bulle zerpflückt liegt bei.
Seide erhalten
In plica rechts de Cam
p. de Villetto
A tergo unten zwischen den Bullenlöchern
8 Rgb

6015

Avignon, Ville d'Avignon
Boîte 7.

1355 Decembr. 13

Innocentius VI universitati civitatis Avinionen. ad nos et Romanam Ecclesiam immediate spectantis

Undum videlicet Kalendis [Dec]

Avinion. id. Dec. a° 3°
Bulle an Seide
In plica rechts De Curia
Jo de Sto Martino

A tergo unten zwischen den Bullenlöchern klein

[illegible]

6016

Firenze, S. Spirito

1354 Decembris 24

Innocentius VI .. generali et universis provincialibus et aliis prioribus et fribus ordinis Heremitarum Sancti Augustini
Devotionis vestre sinceritas
Avinion
VIIII Kl. Jan. a° 2°
Bulle und Seide fehlen
In plica rechts dupp^ta pro Rx ndaris
Guido de Aretis
Sub plica links L. Helias rechts [illegible]

Eingestellt unter 1245 Dec. 25

6017

Instr. Misc. 1355 cap. 77
Clausa

1355 Februarii 11

Innoc. VI Carolo regi Roman.
Dilectus filius noster
Avinion. III id. febr. a° 3°
Transmontan
Unbullirt. Unten beschnitten
Correcturen.
Adresse a tergo ut supra loco sol.
Darüber Datum und Rx

6018

Paris Arch. Nat.

L 311 cap. 12 bis 1355 Martii 7

Inn VI .. abbati et conventui mon. S. Victoris Parisien. Ost Aug.
Cum simus ad
Avinion. non. Marcii a° 3°
Bulle an Seide, gelbe Seide dick
In plica rechts Sy de Torono
Sub plica links [illegible]
Helias
Sub plica links . St [illegible] [Stephanus de Valnag]
Ecken oben links [rechts [illegible]

A tergo Rx

6019

Firenze, Urbino Lucca
1355 Martii 17
Innocentius VI nob-viro Rudolpho de Camerino militi et Rom. Eccle in Anconitana. Marchia vexillifero et fideli dilecto
Dum laudabilium virorum
Avinion. XVI Kl. Aprilis a° 3°
Bulle und Seide ausgerissen
In plica rechts de Curia
Sub pl. links 9. P. de Mossy
Ecke oben links
Ecke oben rechts
A tergo Mittelgross mit andre

6020

Bull. Gen. V cap. 2
1355 Martii 30
Innoc. VI Johanni Guerrigie canonico Ilerden.
Innotuit nobis quod
Avinion. III Kl. Apr. a° 3°
Bulle und Druck fehlen
In pl. rechts: de Curia
Transmontan.
A tergo über Bulle Rf

6021

Paris arch. nat.
L 311 cap. 13 1355 Martii 31
Inn VI .. patriarchis, .. archiepis et .. epis ad quos presentes lit. vere pervenerint
Dudum nobis pro
Avinion. V Kl. Aprilis a° 3°
Bulle an Druck
In plica rechts pro h. de Canagn.
St. de Salnag
In plica links
Auscultata cum registro et concordat
B. de Escosano
Sub plica links
Jo de Sedrino
Sub plica rechts R de Valle 9

6022

Arch. Arcis
Arm. C fasc. 35 cap. 5
1355 Junii 19
Innocentius VI ad fut. rei mem.
Dudum felicis recordationis
Dni. et act. Avinion. in palacio apostolico XIII Kl. Julii a° 3°
Bulle und Seide ausgerissen
In pl. rechts: de Curia
Jo Augustinonis

6023

Instr. Misc. 1355 cap. 37
1355 Aug. 23
Innoc. VI Guillermo de Balma
priori de Tarascone Arelaten.
dioc. aplico sedis nuntio
Licet universaliter omnibus
Apud Villamnovam Avinionen.
dioc. X Kal. Sept. a° 3°
Bulle Hanf plica abgeschnitten
Correcturen
Rechts oben Ecke: RJ.
A tergo Datum und "

6024

Instr. Misc. 1355 cap. 57
1355 Aug. 23
Innoc. VI Arnaldo de Lavancina
canonico Cracovien. aplice sedis
nuncio
Licet universaliter omnibus
Apud Villamnovam Avinionen.
dioc. X Kal. Sept. a° 3°
Bulle und Hanf ausgerissen
In plica rechts: de Cur
Franciscus
Über der Schnur RJ a tergo
A tergo Mitte: collectori Ungarie
et Polonie super visitationibus
exemptorum

6025

Arch. Arcis
Arm. II caps. 4 cap. 24
1356 Januarii 19
Inram. Petri regis Arag.
Innocentius VI ad fut. rei mem.
Zeitl. plein Mag. Pl. erge Gitt.
Ne imposterum rei
Avinion. XIIII Kl. Febr. a° 4°
Bulle an braunrothen gelbgrünen
Seidenfäden
In plica rechts: de curia
B. Stephi
Sub pl. rechts: RJ
A tergo über der Bulle Rf
A tergo oben Rand: Photo
B. de Carpineto; daneben: duplica
istam pro isto sero

6026

Instr. Misc. 1355 cap. 44
Clausa
1356 Februarii 22
Innoc. VI Rogerio de Pinibus
mag. hospitalis S. Johannis Jero-
solimitan.
Dilectum filium Iterium
Avinion. VIII Kal. Martii a° 4°
Jo Huguitionis
Adresse a tergo ut supra loco solito
Unbullirt
Über der Adresse: VIII Kal. Martii
anno IIII^to .10.
RJ.
Correcturen.

6027

Instr. Misc. 1356/57 cap. 10
1356 Martii 22
Innoc. VI Michaeli epo Barchinonen. administratori et dispensatori elemosine nostre que pinhota dicitur
Cupientes elemosine nostre
Avinion X Kal. Aprilis a° 4°
Bulle und Hanf ausgerissen
In plica rechts: · de Curia.
B. Stephi
Rand oben Mitte:
at Dat cum testamento
A tergo über der Schnur:
ponetur data X Kal. Aprilis

6028

Instr. Misc. 1356/57 cap. 11
1356 Martii 30
Innocentius VI Galverando de
Gitterschrift gewöhnlich
Fauolleto preceptori domus
Mansidei hospitalis S. Johannis
Jerosolimitan. Elnen. dioc.
Carissimus in Christo
Apud Villamnovam Avinionen.
dioc. III Kal. Aprilis a° 4°
Unbullirt (Seide)
In plica rechts: Jo. de Angicuria
Sub plica links: ~~Jo. de Seduno~~ ausgestrichen
Verbesserungen: unter dem Text
R.J. | A tergo oben Datum und R.J.

6029

Instr. Misc. 1356/57 cap. 17
Clausa
1356 Maii 1
Innoc. VI Lazarino epo Alben.
Anxie cogitantes quod
Avinion. Kal. Maii a° 4°
· Jo. de Scomaximo
Unbullirt, aber Adresse a tergo
ut supra solito loco
Rand vorne oben: pro copia
R.J.
A tergo über der Adresse Datum
unter " " R.J.

6030

Nîmes Archives Départem.
H · 329

1356 Junii 1

Innocentius VI ad perp. r. m.
Famulantibus Domino sub
Apud Villamnovam Avinionen.
dioc. Kl. Junii a° 4°
Bulle fehlt, Seide erhalten
In plica rechts duplicata
de Curia
Jo de Sco martino
A tergo oben dick

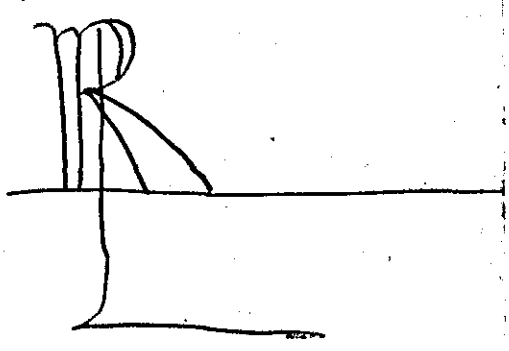

6031

Nimes Archives Départem.
H. 329

1356 Junii 2

Innocentius VI ad perp. r. m.
Sub iugo regularis
Apud Villamnovam Avinionen
dioc. IIII non. Jun. a° 4°
Bulle fehlt, Seide erhalten
In plica rechts de Curia
duplicata
p. de Valletro

Ohne alle weiteren Notizen

6032

Firenze, S. Pancrazio di Firenze

1356 Junii 10

Innocentius VI Egidio abbi
mon. S. Pancratii Florentin.
ordinis Vallisumbrose
Inter solicitudines varias
Apud Villamnovam Avinionen. dioc. IIII id. Jun. a° 4°
Bulle fehlt, Hanf erhalten
In plica rechts Jo de Fratis
Sub plica links
Jo de Seduno
Ecke oben rechts
A tergo oben
Mitte klein
Eingestellt unter 1247 Jun. 10

6033

Firenze, S. Pancrazio di Firenze

1356 Junii 10

Innocentius VI [ohne Punkte]
conventui mon. sci Pancratii Florentin.
Inter solicitudines varias
Apud Villamnovam Avinionen. dioc. IIII id. Junii a° 4°
Bulle fehlt, Hanf erhalten
In plica rechts Jo. Huguitionis
Sub plica links
Jo de Seduno
Ecke oben rechts
A tergo oben
Mitte mittelgross
lange caudae
A tergo Ecke oben links

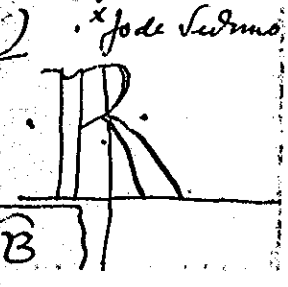

6034

Bull. Gen. II cap. 3

1356 Junii 21

Jun VI Guillermo Gilaberti rectori eccle S. Ipoliti Narbonen. dioc. licentiato in legibus
Dudum ex certi [s]
Ap. Villamnovam Avinionen dioc. (a° 4° XI Kl. Julii)
Bulle an Hanfschnur
In pl. rechts: de Curia
Jo de Sesmaximo

6035

Napoli curia Eccles. Vol. 4°
1356 Julii 21
Innocentius VI. . priori et monachis monasterii S. Catherine de Terra nova OSB per priorem soliti gubernari Oppiden. dioc.
Sincere devotionis affectus
Apud Villamanovam Civin. dioc
XII kl. aug. a° 4°
Bulle und Seide fehlen
In plica rechts Jo. Huguitionis
Sub plica links XXXVIII
Jo. Belliho
Sub plica rechts RS
A tergo oben Mitte RX

6036

Instr. misc. 1356/57 cap. 25
2059 Clause
1356 Sept. 30
Innoc. VI nobili viro .. capitaneo
Anzianis et communi civitatis
Tarnen.
Dilectus filius Hector
Avinion. II kal. Octobris a° 4°
Verbessert in VIII id. Octobris a° 4°
Jo de Angiuria
8 Löcher oben und unten
Viele Verbesserungen
Rand oben pro copia
A tergo adresse ut supra loco solito
Darüber neues Datum und RJ und
Gz.

6037

Instr. misc. 1356/57 cap. 26
2061 1356 Octobris 11
Innoc. VI Fulconi Pererii preposito eccle Valentin. aplice sedis nuncio
Dudum venerabilibus fratribus
Avinion. V id. Oct. a° 4°
Bulle und Hanf fehlen
In plica rechts: de Curia
Jo. de Scomartino
Rand oben Mitte: pro minuta
Viele Verbesserungen
A tergo oben Datum und RJ

6038

Instr. misc. 1356/57 cap. 27
2062 1356 Octobris 19
Innoc. VI nuntiis apostolicis ubilibet constitutis et substitutis ab ipsis
Licet nobis per
Avinion. XIII kal. Nov. a° 4°
Bulle und Hanf ausgerissen
In plica rechts: Jo. de Scomaximo
Sub plica links: x
Jo. Bellith.
A tergo RJ

6039

Paris Arch. Nat.
J 707 cap. 265
1357 Jan. 11
Innocentius VI
cap. 265. Inn VI VI id. Jan a° 5°
In plica rechts
Rx 9
Ste Guinerf
a tergo:
Rx

6040

Instr. misc. 1356/57 cap. 57
2081
Clausa
1357 februarii 8
Innoc. VI Boniohanni epo Firman
Dudum te ad
Avinion. VI id. Februarii a° 5°
Jo de Scomartino
Unbesiegelt,
Adresse a tergo ut supra loco solito
Grössere Verbesserungen
Uber der Adresse a tergo Datum
und Rf sowie 30.

6041

Bull Gen VI cap. 4
1357 Martii 5
Innoc VI Gullermo Guilaberti
archipresb. Corbarie inferioris
in decretis et Raymundo Lamen-
haura rectori b. Marie de Fargis
ecclesiarum in legibus ac Hu-
goni de Villabusseria clerico in
eisdem decretis licentiaçis
Narbonen. Castren. et Magalonen
dioc.
Cum dilectus filius
Avinion III non Marcii a° 5°
Bulle und Hanf ausgerissen
In pl. rechts: de Curia
P. de Velletro

6042

Firenze, Camaldoli
1357 Martii 6
Innocentius VI Petro abbati
mon. SM de Pratalia Camald.
ord. Aretin. dioc.
Attenta meditatione pensantes
Avinion. II non. Martii a° 5°
Bulle und Hanf ausgeschnitten
In plica rechts Cō pro Deo
Guido de Aretio
Sub plica rechts Cō pro Deo iur. uit Calcedonius III
Ecke oben links L rechts R
A tergo Ecke oben links
f gratis pro Deo
A tergo oben Mitte R

6043

Instr. misc. 1356/57 cap. 56
2071 1357 Martii 19

Innoc. VI Gerardo de Portali rec. tori parrochialis eccle de Mirovmo se Tholosan. dioc. in provincia Ro. mandole ac comitatus Beteno. ad nos et Rom. Eccl. am immediate spectantibus pro nob. et eccla ipsa Memorio

Cum de tue

Avinion. XIIII kal. Aprilis a° 5°

Bulle hanf Plica abgeschnitten

grössere Verbesserungen

Mitte oben und Ecke rechts oben

R.J. | A tergo Datum und: Littera quod ponit dictus Memorius uti omnibus litteris alias concessis per eccl. nostras.

6044

Arch. Arcis

Arm. C fasc. 4 cap. 17

1357 Martii 25

Innoc. VI Guillermo Gualberti archipresbitero Corbarie Elnen. dis et Raymundo Lamanha. ma rectori beate marie de Fan. de gis ecclesiarum et Hugoni de Villa buscia et Petro Ruffi clericis Narbonen., Caothen., magalonen. et Ruthenen. dioc.

Cum dilectus filius

Avinion. VIII id. Aprilis a° 5°

Bulle an Hanfschnur

In pl. rechts: de Curia

Jo de Angicuria

6045

Arch. Arcis

Arm. XIII caps. 14 cap. 1
3843 1357 Junii 22

Innocentius VI dilectis in Xpo

Pl. Hanf gesp. Schrift

nob. mulieri Tadee d. fil. nob. viri Malatestè de Malatestis militis Arimin. Nate

Provenit ex Tue

Apud villamnovam Avinion. dioc. X kl. Julii a° 5°

Bulle an Seide

In pl. rechts: Mar. de Testis

Links pl. Initio: P. de Valle

A tergo oben Mitte Rf

6046

Bull. Jan. II cap. 5

1357 Sept. 29

Innoc PP VI Reginaldo epo Ulixbo. nen Memorio nro

Cum tu de

Avinion. V kl. octobr. a° 5°

Bulle und Hanf ausgerissen

Rechter Rand fehlt.

A tergo Mitte: Lra dni Innoc. pp VI confirmans approbat. vendicionis ericusdam mitte de Memorio suo per suum Reginaldum Mes. nunc de suo mand. dno Hugoni epo Albien precio duecentorum florenorum auri Jaste Ost. Av. V kl. oct. a° 5°

den. si fuit Solutum per dic. suum epum

6047

Paris Arch. Nat.
L 311 cap. 15 1357 Sept. 27
Inn. VI univ. xpifid. pres.
litteras inspecturis
Splendor paterne glorie
Avinion. V Kl. Oct. a° 5°
Bulle und Seide ausgerissen
In plica rechts Rta Gn pro deo
Jo de Angicuria
Sub plica links
Gn pro deo
Decken oben links [rechts Rx
A tergo Rx

6048

Firenze, Certosa Clausa
1357 Decembris 16
Innocentius VI nob. viro Nicolao
de Azarolis militi regni Sicilie
senescallo
Ad fideles xpi
Avinion. XVII Kl. Jan. a° 5°
Bulle fehlt Hanf erhalten
Rechts unter dem Text
Jao Mediolanen.

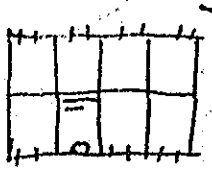

6049

Instr. misc. 1358/59 cap. 29
1358 Januarii 3
Innoc. VI Barchinonen. ele-
mosine noe que Pinhota dicitur
administratori
Olim bone memorie
Avinion III non. Jan. a° 6°
Bulle und Hanf fehlen
In plica rechts: de Curia
Jo de Angicuria
Über der Bulle a tergo RB

6050

Instr. misc. 1358/59 cap. 34
1358 Martii 13
Innoc. VI Nicolao Benchi laico
mercatori Florentin. Rom. Curi-
am sequenti
Nuper pro negotiis
Avinion III id. Marcii a° 6°
Bulle und Hanf ausgerissen
In plica rechts: de Curia
P. de Guissalis

Cassirte Schuldverschreibung

6051

Bull. Gen. II cap. 6
1358 Martii 21
Innoc VI Nuno archepo Ispalen
et .. epo Poeten.
Intellecto nuper quod
Avinion. XII Kl. Apr. a° 6°
Bulle Hanf, Cinker ~~und Rechter~~
Rand fehlen
In pl. rechts: de Curia
firmamus

6052

Avignon Ville d'Avignon
Boîte 2
1358 Martii 27
Innocentius VI ad perp. rei m.
Cum nuper quaedam
Avinion. VI Kl. Aprilis a° 6°
Bulle fehlt, Seide erhalten
In plica rechts de Cur.
Io de Bedinis
Sub plica links 9
Ecke oben rechts
A tergo einfach
mittelgross

6053

Public Record Office London
Papal Bulls bundle 22 No 22
Clausa
1358 Augusti 1
Innocentius VI Edwardo regi
Anglie illustri
Intelleximus carissime
fili
Apud Villamnovam Avi-
nionen. dioc. Kl. Aug. a° 6°
Bartholomeus
X
R. de Valle
Bulle und Hanf fehlen

6054

Instr. misc. 1358/59 cap. 41
1358 ~~1357~~ Octobris 5
Innoc. VI mag. Hugoni de Lama-
hama archidiacono de Magonto
in eccla Toletan. legum doctor
apostolice sedis nuntio
Nonnullorum tuis comoditatibus
Avinion. III non. Oct. a° VI°
Bulle und Hanf fehlen
Rand oben Mitte:
Pt ē et correcta ac bullata
Verbesserungen. Plica fehlt.
Heute als Hefteinband.

6055

Instr. Misc. 1358/59 cap. 43
Clausa
1358 octobris 17
Innoc. VI Petro regi Portugalie illustri
Inter claras magnitudinis
Avinion. XV kal. nov. a° 6°
Rechte Ecke unten ausgeschnitten
8 Löcher oben und unten
Adresse a tergo ut supra loco solito
Band oben a tergo kleines Regest

6056

Instr. Misc. 1358/59 cap. 60
1358 octobris 23
Innocentius Nicolao S. M. in
Gitterschrift gewöhnlich
Vialata dyacono cardinali
Cum tu olim
Avinion. X kal. nov. a° 6°
Bulle und Seide ausgerissen
In plica rechts: de Curia
P. de Guiraldis
A tergo längeres Regest

Cassirte Schuldverschreibung

6057

Genova Archivio di Stato
n. g. 1523
1359 Februarii 12
Innocentius VI .. preposito ecclesie S. Ambrosii Januen.
Dilectorum filiorum .. abbatis
Avinion. II id. febr. a° 7°
Bulle an Hanf
In plica rechts J. Bellitrois
Ecke oben rechts ⊥
Ganz kleines mandat ohne registratur-eichen.
A tergo oben Rx bull. Johanni de - - - - - cardi.

6058

Karlsruhe
37/222
1359 Martii 22
Innocentius VI conventui monasterii in Swartzach OSB Argentinen. dioc.
Apostolice solicitudinis studium
Avinion. XI kl. aprilis a° 7°
Bulle fehlt, Schnur erhalten
In plica rechts P. de Villatro
Sub plica links ≡ V x Calcedonius
A tergo oben Mitte Rx

6059

Instr. Misc. 1358/59 cap. 17

1359 Julii 18

Innoc. VI Raymundo archepo Patracen. aplice sedis nuntio

Ad aplice sedis

Apud Villamnovam Avinionen. dioc. XV Kal. Augusti a° 7°

Bulle und Hanf fehlen

In plica rechts: ~ de camera

R. de Lauloys

6060

Instr. Misc. 1358/59 cap. 12.

Clausa

1359 Julii 23

Innoc. VI .. archepo Compostellan.

Dudum in assumptionis

Apud Villamnovam Avinionen. dioc. X Kal. Augusti a° 7°

P. de Velletro

8 Löcher oben und unten

Adresse a tergo ut supra solito loco

6061

Graz Landesarchiv. n. 2711

1359 Augusti 10

Innocentius VI Petro preposito ecclesie Seccovien. Osthug.

Exposcit tue devotionis

Apud Villamnovam Avinionen. dioc. IIII W. Aug. a° 7°

Bulle an Seide

In plica rechts Jo de Scomartino

Sub plica links l c)

Jo Bellilominis

Ecke oben links [rechts R

A tergo oben mittelgross mit langen caudae

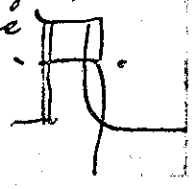

6062

Avignon, Ville d'Avignon

Boîte 22

1359 Septembr. 14

Innocentius VI ad fut. rei mem. Olim adversus guerrarum

Avinion. XVIII Kl. octob. a° 7°

Bulle fehlt, Seide erhalten

In plica rechts de Curia

P. de Guissalis

Ohne alle Notizen

6063

Instr. Misc. 1358/59 cap. 50
1359 Octobris 4
Innocentius VI Johanni Guar
Kl. Gitterschrift. gewöhnlich
rigie canonico Barchinonen.
Laudabilia probitatis et
Avinion. IIII non. Octobris a° 7°
Bulle und Seide ausgerissen
In plica rechts: Rn (verschiedene Hände)
Jo Honor
Sub plica links: ⁊
Jo. Bellit
Ecken oben | und
A tergo (Petrus de Vlmo procurator)

6064

Napoli Pergam. Farnes. Bolle Sciolte
1359 Novembris 1
Innocentius VI Bertrando de Rubeis et d. in xpo filie Leonori uxori quondam Hugolini de Rubeis civibus Parmen.
Apostolice sedis providentia
Avinion. Kl. Nov. a° 7°
Bulle und Seide fehlen
In plica rechts Jo Morelli
Sub plica links ⁊
Ecke oben links | Jo. Bellihominis
Ecke oben rechts R+
A tergo oben mitte klein



6065

Public Record Office London
Papal Bulls bundle 35 No 6
Clausa
1359 Novembris 17
Innocentius VI Edwardo regi
Anglie ill.
Dudum carissime fili
Avinion. XV Kl. Dec. a° 7°
Ohne Schreibernamen
Bulle und Hanf fehlen

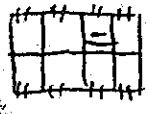

6066

Avignon, Ville d'Avignon
Boîte 7.
1359 Decembr. 1
Innocentius VI universitati civitatis Avinionen. ad nos et Romam. Ecclesiam absque medio spectantis.
De statu vestro
Avinion. Kl. Decembris a° 7°
Bulle an Seide
In plica rechts de Curia Transmontan.
Ohne alle weitere Notizen!!

6067

Bull. Gen. II cap. 8
1360 febrarius 5
Innoc. VI Johanni Raimundi
canonico S. Petri Puellarum
Bituricen. aplice sedis nuntio
Displicenter intelleximus non
Avinion. non. febr. a° 8°
Bulle und Hanf fehlen
Stark verbessert.
Buchnummerfehlt.

6068

Bull. Gen. II cap. 9
1360 febr. 5
Innoc. VI Raimundo Rubei
canonico Calaritan. aplice
sedis nuntio
Displicenter intelleximus non
Avinion. non. febr. a° 8°
Bulle und Hanf fehlen

6069

Instr. Misc. 1360/61 cap. 1014
1360 Junii 30
Innoc. VI archepis et epis etc.
ad quos etc.
Cum dilectum filium
Apud Villamnovam Avinionen
dioc. II Kal. Julii a° 8°
Bulle und Hanf ausgerissen
In plica rechts: de Curia
Calcedonius

6070

Instr. Misc. 1360/61 cap. 601
1360 Sept. 2
Innoc. VI Geraldo de Albenco obe
dientiario eccle S. Justi Lugdunen.
aplice sedis nuntio et Johanni
Rosseti canonico Tabilonen.
Dudum ex certis
Avinion. IIII non. Sept. a° 8°
Bulle und Hanf fehlen
In plica rechts: de camera
Jo. Benedictus
Atego Rlemes Regest

6071

Avignon Ville d'Avignon
Boite 9

1360 Novembr. 22

Innocentius VI ad fut. rei mem.

Cum venerabilis frater

Avinion. X kl. Dec. a° 8°
Bulle fehlt, Seide erhalten

In plica rechts de Curia
Guido de Florentia

A tergo unten zwischen Bullen-
löchern

6072

Toulouse, Archives Departem.
G. 13

1361 Maii 5

Innocentius VI Bernardo de Ser-
ris canonico Convenarum li-
centiato in decretis
Litterarum scientia vite
Avinion. III non. Maii a° 9°
Bulle und Seide ausgerissen
In plica rechts Tho Eustachii
Sub plica links ⁼ 9

Ecke oben rechts P

Ohne weitere Notizen

6073

Montpellier, Ville de Montp.
EV Louvet 2241

1361 Junii 6

Innocentius VI univ. xpi fidel.
in villa Montispesullan. Maga-
lonen. dioc. constitutis presenti-
bus et futuris.
Provenit ex vestre
Avinion. VIII id. Junii a° 9°
Bulle an Seide
In plica rechts Jo. Merrerii
Sub plica links C
Ecke oben l. { Jo Bellich 9
rechts

A tergo ohne Rx

6074

Instr. Misc. 1362 cap. 4

1361 Junii 14

Innoc. VI Angelo de Castroli-
taldi canonico Tudutin. pro-
vinciarum Campanie et Ma-
ritime ad nos et Roman. Eccle-
siam pleno iure spectantium
pro nobis et ipsa ecclesia the-
saurario.
Cum te thesaurarium
Avinion. XVIII kal. Julii a° 10°
Bulle und Hanf ausgerissen
In plica rechts: de Curia
G. de Romanis
Sub plica rechts: Nic
A tergo über der Bulle: Rx

6075

Montpellier, Ville de Montp.
E. V Louvet 2242

1361 Junii 21

Innocentius VI univ. xpi fidelibus in Villa Montispessulani Magalonen. dioc. constitutis presentibus et futuris
provenit ex vestre
Avinion. XI kl. Julii a° 9°
Bulle an Seide
In plica rechts G. Fabri
Sub plica links C
Jo. Bellich 9
Ecke oben links
Ecke oben rechts

A tergo ohne Rx

6076

Instr. Misc. 1360/61 cap. 789
1363 ~~1361~~ Julii 9

Urbanus V ad fut. rei mem
klein fett mittelgr. Gitterschr.
Que pro sacrarum
Dat — (fehlt) —
a tergo links unten Avinion VII kl. Julii a° 11
Unbullirt.
In plica rechts: G. Fabri
Sub plica links: ≡ ×××
Jo de Angicuria
Correcturen.
Rand oben portę petę, und supp. dat, und porta litteram originalem · cuius tenor inseritur et sciatur, quis vidit, si est racionabilis

6077

Graz Landesarchiv n. 2797

1361 Octobris 14

Innocentius VI .. epo Jurcen.
Villotorum filiorum .. prepositi
Avinion. II id. oct. a° 9°
Bulle an Hanf
In plica rechts Xta Ä
M. de Chastres

Kleines Mandat
14. 4 × 23 cm

6078

Avignon, Ville d'Avignon
Boite 9 Registratur

1361 Octobris 24

Innocentius VI ad futur. rei m.
Cum venerabilis frater
Avinion. VIIII kl. nov. a° 9°
Bulle fehlt, Seide erhalten
In plica rechts Jac. de Solegiis
In plica zwischen den Bullenlöchern

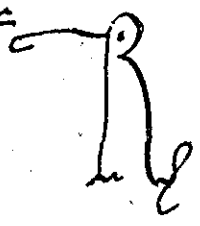

6079

Avignon, Ville d'Avignon
Boîte 7 Registratur

1361 Novembr. 25

Innocentius VI ad futur. rei mem.

Cum venerabilis frater

Avinion VII Kl. Dec. a° 9°
Bulle fehlt, Seide erhalten
In plica rechts Nicolaus

In plica Mitte zwischen den Bullenlöchern

6080

Bull. Gen. II cap. 11

~~1361~~ 1361 Dec. 31

Innocentius VI Petro Chesterfel-
br. Mittelgr. Gitt di canonico cle-
rico Lichefelden.

Provenit ex tue
Avinion. II Kl. Jan. a° 10°
Bulle Seide plica fehlen
Sub pl. links: ≡
P. de Valle C)
A tergo oben Mitte
Bucheinband

6081

Public Record Office London
Papal Bulls bundle 22 No 2
Clausa

1362 Januarii 13

Innocentius VI Edwardo re-
gi Anglie illustri
Dum desiderium dudum
Avinion. IV. Januar. a° 10°
Valascus
Bulle an Hanf

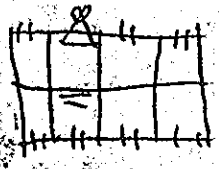

No 3, 4,
5, 6, 7 und
ff. clausae vom
selben Typus

6082

Coblenz Staatsarchiv
Kurtrier

1362 Januarii 27

Inn. VI Arnesto archepo
Pragensi ac Johanni epo Ar-
gentinensi
Venerabilis frater noster
Avinione VI Kl. februarii p.
n. a. 10°
Bulle und Hanf fehlen
In plica rechts p p Radulphi
R. de Valle

Vorne zwischen den Bullenlö-
chern grösseres
Sub plica links P. de Estacii

6083

Bull. Gen. II cap. 10
1362 Martii 4
Innoc VI Bernardo Cariti canonico Rothomagen. aplice sedis nuntio
Dudum felicis recordationis
Avinion. IIII non. Marcii a° 10°
Plica und Bulle und Hanf fehlen

6084

Nimes Archives Départem.
H. 329
1362 Augusti 12
Innocentius VI .. priori et fratribus domus Vallis benedictionis de Villanova Cartus. ord. Avinionen. dioc.
Sacra et immaculata
Avinion. II id. Aug. a° 10°
Bulle fehlt, Hanf erhalten
In plica rechts de Curia Valasens
Sub plica rechts Nic. [illegible]

A tergo oben [illegible]

6085

Nimes Archives Départem.
H. 329
1362 Augusti 12
Innocentius VI .. priori et fratribus domus Vallis benedictionis de Villanova Cartus. ord. Avinion. dioc.
Sancte religionis vestre
Avinion. II id. Aug. a° 10°
Bulle fehlt, Seide erhalten
In plica rechts de Curia Valasens

A tergo oben [illegible]

6086

Karlsruhe
St. Blasien 72
1362 Octobris 7
Urbanus V .. abbati monasterii S. Trutperti Constantien. dioc.
Ad audientiam nostram
Avinion. Non. Oct. a° 1°
Bulle an Hanf
In plica rechts Jo de Tractis 9
Sub plica links P. Estacii
Ecke oben rechts 9

6087

Karlsruhe
43/216
1362 Octobris 13
Urbanus V .. preposito ecclie S. Petri Valliswympinen. Wormacien. dioc.
Ad audientiam nostram
Avinion. III id. Oct. a° 1°
Bulle und Hanf fehlen
In plica rechts p. Thome
Sub plica links ≡
P. Estacii
Ecke oben rechts |

6088

Coblenz Staatsarchiv
Kurtrier
1362 Novembris 7
Urbanus V .. archiepiscopo Treverensi
Salvator noster Dominus
Avinione VIII id. Nov. p. n. a° 1°
Bulle und Hanf fehlen
In plica rechts de Curia
Jo Capel
Sub plica rechts Nic ▽

Krönungsbrief
mit Schlussabschnitt über die exactiones cursorum
„Ceterum cum latores"

6089

Instr. Misc. 1362 cap. 12
2269 1362 Novembris 28
Urbanus V ad futur. rei mem
fett mittelgr. Gitterschr. mittelgr.
Dudum cum ex
Act et dat. Avinion. III Kal. Decembris a° 1°
Bulle und Seide fehlen
In plica rechts: de Curia
Bartholomeus
Sub plica rechts: Nic ▽
A tergo Regesten

6090

Instr. Misc. 1363 cap. 69
1362 Novembris 29
Urb. V universis patriarchis archiepis ac epis et electis eorumque vicariis in spiritualibus et ad quos presentes pervenerint
Dudum felicis recordacionis
Avinion. III Kal. Dec. a° 1°
Bulle und Hanf fehlen
In plica rechts: Oliverius
Sub plica rechts: Nic ▽

6091

Instr. misc. ~~1360/61~~ 1362 cap. 13
2270 1362 Novembris 30
Urb. V .. epo Eduen.
Constitutus in presentia
Avinion. II Kal. Dec. a° 1°
Bulle und Hanf fehlen
Löcher, flecken. Verbesserungen
In plica rechts: S. Folcrandi
Sub plica links: Jo de Angicurio
" " rechts: P. Pampil
Rand oben: Bene legit et cantat
debilitas construit
At titul
Ecke oben rechts: Judt
Diente als Umschlag

6092

Instr. misc. ~~1360/61~~ 1362 cap. 18
1362 Novembris 30
Urb. V .. Bisuntin. ac .. Lugdunen. ac .. Viennen. et .. Tarantasien. archepis ac epo Curien
Super adversus Barnabonem
Avinion. II Kal. Dec. a° 1°
Einzelne Löcher
Bulle und Hanf fehlen
In plica rechts: De cur
G. Fabri
A tergo: Publicati fuerunt processus presentes in choro ecclesie Meten. per me Joh. de Wetriaco ... notar. de mandato offit. Meten. itidem presentis die vicesima mensis Maii etc. presentibus etc.
Dann: processus minor presentatus in provinciis Viennen. Lugdunen ... et partibus Alamannie ....

6093

Avignon Ville d'Avignon
Boîte 7
1362 Decembr. 2
Urbanus V ad futur. rei mem.
Cum venerabilis frater
Avinion. IIII non. Dec. a° 1°
Bulle fehlt, Seide erhalten
In plica rechts de cur
p. de Velletro
Ohne alle weitere Notizen!!
A tergo zwischen den Bullenlöchern klein
Rg

6094

Instr. misc. 1362 cap. —
1362 Decembris 15
Urb. V .. archepo Turonen. et .. abbati monasterii S. Benigni de Divione Lingonen. dioc. ac Hugoni Fabri canonico Bituricen.
Litterarum sciencia vite
Avinion. XVIII Kal. Januarii a° 1°
Bulle und Hanf fehlen
In plica rechts: Ru
" Jac. de Solegiis
A tergo Rf

6095

Instr. misc. 1362 cap. 10

1362 Decembris 15

Urbanus V Petro Villani cano. Gittersehr. kl.
nico eccle Lingonen. ac archidiacono Barren. in eadem ecclesia legum doctori
Litterarum scientia vite
Avinion. XVIII Kal. Jan. a° 1°
Bulle und Seide fehlen.
In plica rechts: Rta grat
G. Mercederii
Sub plica links: ^ ≡ v x
a tergo Rt
Ecken oben ↓ und

6096

Montpellier, Ville de Montp.
E. V. Louvet 2294

1363 Januarii 2

Urbanus V. . magro et filius Hospitalis Leprosorum sancti Lazari iuxta pontem Castelli novi constructi Magalonen. dioc.
Meretur vestre devotionis
Avinion. IIII non. Jan. a° 1°
Bulle an Seide
In plica rechts Bartholomeus
Sub plica links x x x
Jo de Angicuria
Ecke oben l. rechts
A tergo

6097

Montpellier, Ville de Montp.
E. V. Louvet 2868

1363 Januarii 2

Urbanus V consulibus et universitati Montispessulani Magalon. dioc.
Devotionis vestre sinceritas
Avinion. IIII non. Jan. a° 1°
Bulle an Seide
In plica rechts G. Fabri
Sub plica links x x x
Jo. de Angicuria
Ecke oben links rechts
A tergo oben

6098

Montpellier, Ville de Montp.
E. V. Louvet 2869

1363 Januarii 2

Urbanus V consulibus et populo Montispessullan. Magalonen. dioc.
Sincere devotionis affectus
Avinion. IIII non. Jan. a° 1°
Bulle an Seide
In plica rechts Bartholomeus
Sub plica links L x
Jo de Angicuria
Ecke oben links rechts
A tergo oben

6099

Instr. misc. 1362 cap. 7
1362 februarii 10
Urb V .. archepo Magdeburgen. et Hermando et Bernardo collectoribus nuntiis aplicis
Dudum in assumptionis
Dat ——— [avinion. III id. febr. a° 1°]
Bulle und Hanf fehlen
Correcturen
In plica rechts: de Camera
n P. de Estromio

6100

Instr. misc. 1363 cap. 15
1363 febr. 10
Urb. V .. archepo Bremen. et .. preposito .. decano eccle Bambergen. aplice sedis nuntiis
Dudum in assumptionis
Avinion. IIII id febr. a° 1°
Bulle und Hanf herausgeschnitten
Rechte Ecke unten fehlt fast ganz
In plica rechts de curia
. . . . .
In plica mitte: sine clausula
Rand unten a tergo:
archepo Bremen. et prepos. ac decano eccle Bambergen. collectoribus

6101

Instr. misc. 1363 cap. 16
1363 februarii 10
Urb. V .. archepo Colonien. et .. epo Culmen. aplice sedis nuntiis vel eorum alteri Rasur
Rasur
Dudum in assumptionis
Avinion III id februarii a° 1°
Bulle und Hanf fehlen
In plica rechts: De curia
G. Blauerii
In margine oben: ap̃ se et eorum alteri (siehe oben Rasur)
A tergo unten: archiepo Colonien et epo Culmen. collectorf

6102

Instr. misc. 1363 cap. 17
1363 februarii 10
Urb. V .. archiepo Salzeburgen et Lamperto in Gengenbach apostolice sedis nuntiis
Dudum in assumptionis
Avinion. IIII id. febr. a° 1°
Bulle und Hanf ausgerissen
Linke Ecke unten fehlt.
In plica rechts: vacat.
A tergo unten Rand: (archiepo) Salzeburgen. et abbi mon. in Gengenbach collectorf; daneben correcta
Nota die falsche Adresse

6103

Instr. Misc. 1363 cap. 18
1363 februarii 10
Urb. V .. archepo Salzeburgen.
et Lam(perto) (abbati) monasterii
b. M. in Gengenbach O.S.B. Argen-
tinen. dioc. Aplice sedis nuntiis
Cum nos in
Avinion. IIII id. febr. a° 1°
nachgetragen
Bulle und Hanf fehlen
In plica rechts: de Curia
.. P. Vitalis.
Löcher rechts

6104

Instr. Misc. 1363 cap. 19
1363 februarii 10
Urb. V .. archiepiscopo Treveren.
et .. preposito eccle S. Mauritii
Magnutin.
Cum nos in
Avinion. IIII id. febr. a° 1°
Löcher, Wasserflecken, Ecke
rechts unten fehlt.
Bulle und Hanf ausgerissen

6105

Firenze, Vallombrosa
1363 februarii 26
Urbanus V .. abbi et conventui
mon. Vallisumbrose Fesulan.
dioc.
Cum a nobis
Avinion. IIII Kl. Martii a° 1°
Bulle und Seide ausgerissen
In plica rechts Rta Ca
Jac Gay de Pistorio
Sub plica links =

6106

Instr. Misc. 1363 cap. 28
1363 Martii 16
Urb. V patriarchis etc (cap. 29)
ad quos presentes pervenerint
Nuper adversus maledictionis
Avinion. XVII Kal. Apr. a° 1°
Bulle und Hanf fehlen
Links oben grosser Loch
In plica rechts: de Curia
B. Stephi
Sub plica rechts: hic

6107

Instr. Misc. 1363 cap. 29
1363 Martii 16

Urb. V. patriarchis archiepis et epis ac electis eorumque vicariis in spiritualibus et officialibus ad quos presentes pervenerint
Nuper adversus maledictionis
Avinion. XVII Kal. aprilis a° 1°
Bulle und Hanf fehlen
In plica rechts: de Cur
Jo. Honor.
Sub plica rechts: Nic

Contra Bernabonem de Niccomitibus

6108

Coblenz Staatsarchiv
Kurtrier
1363 Martii 27 ~~novembris~~ 7

Urbanus V Cunoni archepo Treverensi
Ne contractuum memoria
Avinione VI Kl. aprilis a° 1°
Bulle und Hanf fehlen
In plica rechts Jo de Brolio
Sub plica links Jo de Angicuria
Ecke oben links [rechts
A tergo oben Mitte
Johannes de Spira
Rx

Clericis etiam si fuerint coniugati aut in sacris ordinibus constituti

6109

Instr. Misc. 1363 cap. 34
1363 Aprilis 28

Urb. V .. Basilien et .. S. Agricoli Avinionen. ecclesiarum decanis ac .. officiali Constancien
Exigentibus probitatis et
Avinion. IIII Kal. Maii a° 1°
Unbullirt
In plica rechts: .. P. Radulphi
Sub plica links: 5 / V / x
Jo de Angicuria

6110

Instr. Misc. 1363 cap. 39
1363 Maii 30

Urb. V .. abbati monasterii S. Pauli de Urbe ac Francisco de Thebaldescis canonico basilice principis Apost.
Cum olim felicis
Avinion. III Kal. Junii a° 1°
Bulle und Hanf ausgerissen
In plica rechts: de Curia
.. G. Fabri
Sub plica rechts: Nic
A tergo über der Schnur: Rx

6111

Nîmes Archives départem.
G. 1241

1363 Junii 8.

Vrbanus V .. officiali Vticen.
Significavit nobis dilectus
Avignion VI. id. Jun. a° 10
Bulle fehlt Hanf erhalten
In plica rechts Rx^ta G.
Guillus fabri

Sub plica rechts ≡

Ohne Rx a tergo

Instr. Misc. 1360/61. cap. 789

1363 Julii 9

per errore si trova al n. 6076

6112

Innsbruck Brixener Archiv
1363 Junii 25

Vrbanus V ad perp. rei mem.
Ea que pro
Avinion. VII Kl. Julii a° 10
Bulle fehlt. Seide erhalten
In plica rechts B. Maynardi
Sub plica links Loch und
x
x
B. de Rupe

Ecke oben links

Ecke oben rechts

A tergo oben Mitte

6113

Instr. Misc. 1363 cap. 54
1363 Septembris 4

Urbanus V Johanni Guarrigie
Kl. Gitterschr. gewöhnlich
canonico Narbonen.
Litterarum scientia vite
Avinion. III II non. Sept. a° 10
Bulle und Seide ausgerissen
Sehr stark beschädigt
In plica rechts: Rp Amici
Sub plica links: ≡
x
B. Stephi

A tergo oben Rx
Ecke rechts oben

6114

Firenze, Badia di Ripoli
1363 Septembris 14

Vrbanus V Nicolao abbi
mon. Sei Michaelis de Passig
nano ord Vallisumbrose fe
sulan. dioc.
Sincere devotionis affectus
Apud Villamnovam Avinio
nen. dioc. XVIII Kl. Oct. a° 10
Bulle fehlt, Seide erhalten
In plica rechts P de Velletro
Sub plica links x
x
x
B. Stephi

Ecke oben rechts

A tergo oben Mitte
Klein lange Cunde

6115

Firenze, Badia di Passignano
1363 Septembris 26
Urbanus V Nicolao abbi mon. de Passignano ord. Valliamubrose Fesulan. dioc.
Sincere devotionis affectus
Avinion. VI Kl. Oct. a° 1°
Bulle und Seide fehlen
In plica rechts Pro P. de Bosco Bernardus
Sub plica links ×××
B. Septi
Ecke oben links
Ecke oben rechts
A tergo oben Mitte klein häßlich

6116

Instr. Misc. 1363 cap. 4
1363 Octobris 23
Urb. V .. epo Convenarum et .. de .... ecclesiarum
Laudabilis vite et
Dat [X Kal.] Nov. a° 1°
Bulle und Hanf fehlen
Sehr stark beschädigt. Löcher
In plica rechts: Transmontan.
Sub plica links ⁝ ?
Jo de Angicuria
Ecke rechts oben:
A tergo:

6117

Instr. Misc. 1363 cap. 63
1363 Octobris 23
Urb. V .. epo Colimbrien. et .. decano S. Petri Avinionen.
Ac Ferrando Roderici canonico Ulixbonen. ecclesiarum
Laudabilia probitatis et
Avinion. X Kal. Nov. a° 1°
Bulle und Hanf fehlen
In plica rechts: R.ta G.
H. de Varena
Sub plica links: ≡
Ecke rechts oben:
A tergo: Bonus de Cavat

6118

Toulouse, Archives Départem. H. 38
1363 Novembris 9
Urbanus V .. magistro et fratribus Hospitalis S. Joh. Jerosolimitan. Cum a nobis
Avinion. V id. Nov. a° 2°
Bulle an Seide
In plica rechts P. de Velletro
Sub plica links P. Estatii
Ecke oben rechts

6119

Toulouse, Archives départem.
H. 38

1363 Novembris 9

Urbanus V. . . nigro et fribus
Hospitalis S. Joh. Jerosol.
tum a nobis
Avinion. V id. nov. a° 2°
Bulle an Seide
In plica rechts P. de Villetro
Sub plica links =
P. [illegible]

Ecke oben rechts

Ohne weitere Notizen

6120

Instr. Misc. 1360/61 cap. 8
1363 Novembris 11

Urbanus V. Johanni Guarrigie
Gitterschr. mittel
Canonico Narbonen.
Laudabilia probitatis et
Avinion. III id. Nov. a° 1°
Bulle und Seide fehlen
In plica rechts: Transmontan
Sub plica links: D x
J. de Angiouria

Ecken oben und

A tergo:

photo Rf

6121

Bull. Gen II cap. 12
1363 Dec. 3

Urb. V Androino tit. S. Mar-
celli presb. cardinali aplice
sedis ~~nuntio~~ legato
Cum ad Lombardie
Avinion III non. Dec. a° 2°
nachgetragen
Bulle an Hanfschnur
In pl. rechts: de Curia
R. de Lanlogo

6122

Bull. Gen II cap. 13
1363 Dec. 3

Urb V Androino tit. S. Marcel-
li presb. card. apl. sedis legato
Misericordis xpi vicarii
Avinion III non. Dec. a° 2°
Hanfschnur-Bulle fehlt.
In pl. rechts: de Curia
J. de Florencia

6123

Instr. misc. ~~1363 cap. 74~~
2327
1363 dec. 12

Urb. V patriarchis archiepis etc.
ad quos etc.
Cum nos dilectum filium Pe-
trum Boneti cursorem
post annum
Bulle und Hanf fehlen
In plica rechts: de Curia
Valaseus
Dat. Avinion. II id. dec. a. 2°.

6124

Instr. misc. 1364 cap. 16
2335
1364 Januarii 4

Urb. V. Sanctio Vaquerii sacriste
eccle S. Michaelis de Regula dioc.
Vasaten. aplice sedis Nuntio et
Guillermo Dominici rectori eccle
de Valleta Tholosan. dioc.
Dudum ex certis
Avinion. II non. Jan. a° 2°
Bulle und Hanf fehlen
In plica rechts: de Curia
" Sac. de Solegiis
Sub plica rechts: Nic. ✝
Rand oben mitte: Rescribatur
und ganz neue Adresse, die alte durch
unterstreichen getilgt: Bertrando de
Castanheiro decano eccle de Insulacor
dane (Lücke) dioc. aplice sedis
nuntio s. etc. viele Correcturen

6125

Instr. misc. 1363 cap. 29
1364 Januarii 31

Urb. V Mag. Berardo de Paterno
preposito eccle b. M. de Peculo
Constantio Valven. dioc. apost.
sedis nuncio
Cum venerabilis frater
Avinion. II Kal. febr. a° 2°
Bulle und Hanf fehlen
In plica rechts: de Curia
G. Fabri
daneben klein: visa per me thesaur.
A tergo über der Schur R (klein)

6126

Karlsruhe
40/3
1364 februarii 7

Urbanus V dil. in xpo filiabus
" abbatisse et conventui mon.
in Alba ord. SB Spiren. dioc.
Cum a nobis
Avinion. VII id. febr. a° 2°
Bulle an Seide
In plica rechts Rta
Baldinus
Sub plica links =
Jo de Aug.

6127

Instr. misc. 1363 cap. 10

1364 Februarii 10

Urb. V executoribus ultime voluntatis bo. me. Audoyni epi Ostien.

Tenore presentium recognoscimus

Avinion. IIII id. febr. a° 2°

Bulle und Hanf fehlen

In plica rechts: de Curia
B. de Rupe

daneben klein:

visa per me thesaurarium

Sub plica rechts: Nic

A tergo über der Bulle: R (klein)

6128

Instr. misc. 1363 cap. 604

1364 Februarii 10.

Urb. V executoribus ultime voluntatis bo. me. Petri epi Ostien.

Tenore presentium recognoscimus

Avinion. IIII id. febr. a° 2°

Bulle und Hanf fehlen

In plica rechts: de Curia
B. de Rupe

daneben klein: visa per me thesaurarium

Sub plica rechts: Nic

A tergo oben rechts: de Curia
B. de Rupe

Über der Bulle a tergo R (klein)

6129

Montpellier, Ville de Montp. E. V. Louvet 2261

1364 Februarii 27

Urbanus V ad futuram rei m.

Cogit nos presentis

Avinion. IIII kl. Martii a° 2°

Bulle an Seide

In plica rechts J. de Romanis

Sub plica links C
Jo de Angicuria

Sub plica rechts Nic

A tergo oben

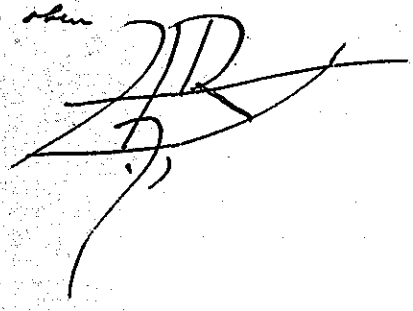

6130

Arch. Arcis

Arm II cap. 4 cap. 17

1364 Martii 13

Processus contra regem Aragonum

Urbanus V ad fut. rei mem.
kleine Ziel. Mg. gitt.

Gravis doloris aculeo

Dat. et actum Avinion. in palatio apostolico III id. Martii pm. a° secundo

Bulle an grüngelben Seidenfäden

In pl. rechts: de Curia
Valascus

A tergo unten rechts umgekehrt: affixa fuit in portali bte M et reportata.

6131

Arch. Arcis
Arm. II cap. 4 cap. 18
1364 Martii 13
Urbanus V ad fut. rei mem.
sinl. kl. mag. mittelgr. dickere Gitt.
Et si cunctis
Dat. et actum Avinion. in palatio apostolico III id. Martii p. n. a° secundo
Bulle an grüngelben fraise Seidenfiden.
In pl. rechts: de Curia
G. Fabri
A tergo oben Mitte Rx (ganz klein)

6132

Montpellier, ville de Montp.
E. V. Lonnet 2263
1364 Maii 27
Urbanus V ad futur. rei m.
Miserabilis nonnullorum fidelium
Avinion. VI kl. Junii a° 2°
Bulle an Seide
In plica rechts Bartholomeus
Sub plica links C
Jo de Angicuria
Sub plica rechts Nic
Rand oben Mitte
TAX et suppl. Dat.
A tergo oben

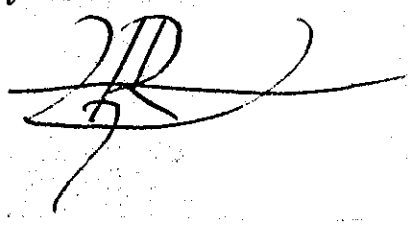

6133

Montpellier, ville de Montp.
E. V. Lonnet 2262
1364 Junii 1
Urbanus V ad perp. rei mem.
Innata sedis apostolice
Avinion. kl. Junii a° 2°
Bulle an Seide
In plica rechts G. Sanheti
Sub plica links ×
Jo de Angicuria
Sub plica rechts Nic
A tergo oben



6134

Arch. Arcis Clausa
Arm. C fasc 27 cap. 6
287 1364 Junii 2
Urb. V Johanni episcopo Urbevetan. nostro in spiritualibus in Urbe vicario
Dilectus filius Bartholomeus
Avinion. III non. Junii a° 2°
G. Sanheti
Oben und unten je 8 Löcher
A tergo Adresse loco solito
Bulle und Hanf fehlen

6135

Montpellier, Ville de Montp.
2. V. Lonivet 2268

Clausae

1364 Junii 7

Urbanus V universitati Universitatis perusinae. Pingalonen. dioc. Dolenti significatione super Avinion. VII id. Junii a° 2°

J de Varena

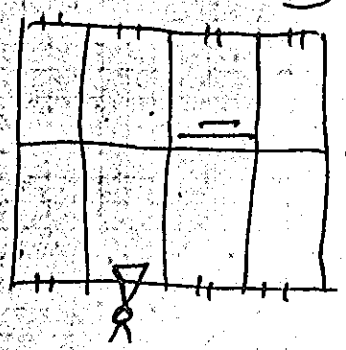

Ungehörige Perpunctur- vorzuverweisen

6136 (recto)

Montpellier Ville de Montp.
2. V. Lonivet. 2265

1364 Julii 14

Urbanus V .. archiepis et epis ac .. electis, abb. prior. dec. prepos. archidiac. archipresb. plebanis rectoribus et aliis ecclesiarum et monasteriorum prelatis ipsorumque successoribus capitulis quoque et conventibus ecclesiarum et monasteriorum ipsorum ceterisque personis ecclesiasticis secularibus et regular. exemptis et non exemptis Cist. Clunias Premonstr. Canal. dulen. Sconm Benedicti et Augustini et aliorum ordinum et domus hospitalis S. Johannis Jerosolim. S. M. Theotonicorum, Calatrav. et Humiliatorum magistris, prioribus et preceptoribus necnon nob. viris ducibus, principibus, marchionibus, comitibus, baronibus senescallis, justiciariis, potestatibus capitaneis rectoribus baiulis, officialibus ceterisque divis temporalibus universis salutem quoque catholicam ortodoxe fidei cultum ad

6136 (verso)

aliorum quorumcunque successum et aliis univ. et singulis ad quos presentes littere pervenerint,
Cum dilecti filii
Apud Montemorgie Avinion. dioc. II id. Julii a° 2°
Bulle an Hanf
Inplica rechts J. Vanlesth
Sub plica links
Jo de angicuria
Sub plica rechts hic. JA
A tergo oben



6137

Barcelona Corona de Aragón
Leg. 50° n. 1°
1364 Julii 15

Urbanus V Alienore Regine Aragon. Illustri
Eximie devotionis affectus
Carpentoratis id. Julii
a° 2°
Bulle an Seide
In plica rechts Jo de Bordis
Sub plica links
Jo de angicuria
Ecke oben links rechts Rf
A tergo oben plica
microfilmiert
das registriert nur
zeitweilig

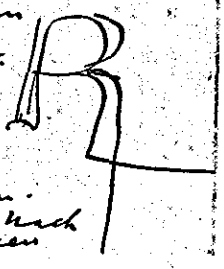

Schenalich pendichen.
Voll Rasmen. Ostmus nach Petragen

6138

Instr. misc. 1364 cap. 33
1364 Julii 26
Urb V Petro Blancerii laico
Lodoven. dioc. Castri Corneli
Tuscanen. dioc. ad Ecclam Rom.
immediate spectantis pro
nobis et ecclia ipsa vicaris
Cum per alias
Avinion. VII id. Aug. a° 2°
Bulle Hanf und plica fehlen
Sub plica rechts: Nic
A tergo über der Schnur Rx
Diente als Heftumschlag

6139 (recto)

Paris Archives Nationales
J 437 n. 32
Breite 37.2 Randlinks 9.4 rechts 1.5
Höhe 25.1 Randoben 7.1 plica 7
Erste Linie für Maj und kleine
Oberlängen / Je drei Seitenlinien
1364, Octobris 2
Urbanus V (Maj) Nob viro Henrico
Duci Barren et dilecte in xpo filie
nob mulieri Marie de Francia nat.
clare memorie Johannis Regis Francie
Et si inter
Dat Avinion VI Non Octobr. /
a° 2°.
Bulle an gröberer Seide
In plica rechts: Dupp (verb.
J. de Romanis
Sub plica links: ⁑
Johannes de Angicaria

6139 (verso)

A tergo oben Mitte
Petrus de Aquila
Große klare fette Schrift

6140 (recto)

Arch. Arcis
Arm. II caps. 4 cap. 31
1364 Octobris 11
Citatio regis Aragonum
Urbanus V ad fut. rei mem
zierliche Maj. Mittelgr. breit Gitt
Dudum cum in
Dat. et act. Avinion in pala
tio aplico V id. Octobr. hora con
sistoriali p. n. a° 2°
Bulle an fraise grüngelben Sei
denfäden
In pl. rechts: de Curia
Bartholomeus
Sub pl. rechts: Nic Rx
A tergo unten rechts umgekehrt
1364 oct. 14 mag. Geraldus Fabri lectoris
audientie publice dni pape legit et publi

6140 (verso)

cavit alta voce hanc presentem litteram et contenta in ipsa ab alio latere tantum ad instanciam Magri Nicolai Cardesii procuratoris fiscalis tunc petentis de lectura huiusmodi publicum confici instrumentum. Acta sunt Avin. in audientia predicta de mane hora audientie consueta presentibus etc. Dicta die et statim ego Guido de Mutina notarius signatus dicte audientie presentem litteram ad portam maioris ecclesie Avinionen affixi et extensam dimisi presentibus etc. Dicta die post terciam ego Guido notarius suprascriptus presentem litteram quam hodie mane ad portam predictam affixam prout dimiseram reperiens cepi removi et mecum portavi ut rogatur de remocione huiusmodi etc. Acta sunt hec Avin. in ecclesia predicta hora premissa presentibus etc.

6141

Paris Arch. Nat.
L 312 cap. 4 1364 Oct. 29
Urb V .. acchepo Aquen. eiusque suffraganeis
Pro parte dilectorum
Avinion. IIII Kl Novembr. a° 2°
Bulle und Hanf fehlen
In plica rechts G Sanheti
Sub plica links ×
B. Steph.
Sub plica rechts. Nic
A tergo R

6142

Instr. Misc. 1364 cap. 7
2374 1364 ~~Dec.~~ Nov. 14
Urb. V Guillermo de Lordato canonico Agenaen. ap. sedis nuncio
Attendentes fidelitatis et
Avinion. XVIII Kal. Dec. a° 3°
Bulle und Hanf fehlen
In plica rechts: de Curia
Bartholomeus
Sub plica rechts: Nic

6143

Instr. Misc. 1364 cap. 6
1364 Novembris 21
Urb V .. officiali Remen.
Exhibita nobis dilecti
Avinion XI Kal. Dec. a° 3°
Bulle und Hanf fehlen
In plica rechts: G pro dno .. card
~: G. Carbonelli

6144

Avignon, Ville d'Avignon
Boîte 7

1364 Decembris 6

Urbanus V ad futur. rei mem.

Cum venerabilis frater

Avinion. VIII id. Dec. a° 3°
Bulle fehlt, Seide erhalten
In plica rechts de Curia
p. Varffa
Sub plica rechts. Nic. [illegible]

Ohne Registraturzeichen

6145

Instr. Misc. 1363 cap. 5

1364 Decembris 13

Urb V Guillermo de Lordato canonico Agennen. apostolica sedis nuntio

Discretioni tue presentium

Avinion. id. Dec. a° 3°

Bulle und Hanf fehlen

In plica rechts: De Curia
G. Fabri

danchen Klein: visa per me thesaur.

Sub plica rechts: Nic [illegible]

A tergo über der Bulle: R[illegible] (Klein)

6146

Instr. Misc. 1365 cap. 6

Clausa

1365 Februarii 13

Urb V Stephano abbati monasterii S. Victoris Massilien. OSB proventuum R. Eccle in partibus Italie debitorum generali receptori nuper pro parte

Avinion. id. Febr. a° 3°
H. de Varena

Oben 8 Löcher, unten abgeschnitten

Adresse a tergo ut supra loco solito

6147

Instr. Misc. 1365 cap. 8

1365 Februarii 21

Urbanus V Johanni Guarrigi
mittelgr. fett gewöhnlich

Canonico Narbonen.

Sincere devotionis affectus

Avinion. VIII Kal. Marcii a° 3°

Bulle und Seide fehlen

In plica rechts: pro Crescencio
G. Morus

Sub plica links: Jo de Angicuria

Sub plica rechts: Nic [illegible]

A tergo oben links: [illegible]

Mitte oben R[illegible]

6148

Instr. misc. 1365 cap. 8bis
1365 februarii 21
Urbanus V Johanni Guarrigie
fett. gewöhnlich
canonico Nubonen.
Provenit ex Tue
Avinion. XIIII kal. martii a° 3°
Bulle und Seide ausgerissen
In plica rechts: pro Crescencio
G. Morus
Sub plica links: ≡ x
Jo. de Angicuria
Sub plica rechts: Nic
A tergo links oben
A tergo mitte oben

6149

Arch. Arcis
Arm. I cap. 4 cap. 32
1365 Martii 14
Citatio regis Aragonum
Urbanus V ad fut. rei mem.
zeitl. mittelgr. mag. br. dünn mittelgr. gib.
Olim cum in
Dat. et act. Avinion. in palatio apostolico hora consistoriali I id. Martii p. n. a° tercio
Bulle an grüngelben Fraise Seiden fäden
In pl. rechts: de Curia
P. Vayssa
Sub pl. rechts: Nic
A tergo drei notizen, lectio, affixio in valvis Photo

6150

Madrid Arch. Histór. Nacional
Morernela 21 E
1365 Martii 21
Vrbanus V .. abbati et conventui monast. de Morerola Cist. Zamoren. dioc.
Solet annuere sedes
Avinion. IIII kl. aprilis a° 3°
Bulle fehlt. Seide erhalten.
In plica rechts Rx Gm
G. de Bosco
Sub plica links =

6151

Firenze, S. Croce di Firenze
1365 Aprilis 1
Vrbanus V Marco de Viterbio
Ord. frum. Min. generali ministro in sacra theol. magistro
Viri sacre lectionis
Avinion. kl. apr. a° 3°
Bulle und Hanf fehlen
In plica rechts Mariochus
Sub plica links x
Jo. de Angicuria
Rand oben mitte taxetur in bulla et non computetur
A tergo oben mitte ziemlich klein lange oandal

6152

Instr. Misc. 1365 cap. 16

1365 Aprilis 24

Urb. V Bernardo Cariti canonico Parisien. aplice sedis nuntio

Cum dilectus filius

Avinion. VIII Kal. Maii a° 3°

Bulle und Hanf fehlen

In plica rechts: de Curia

A. de Fabrica

daneben klein: visa per me thesaurum

Sub plica rechts: (hic ☿

A tergo über der Schnur:

R (klein)

6153

Instr. Misc. 1365 cap. 186

1365 ~~febr~~ Apr. 24

Urb. V Raymundo Guarrigie et Bernardo Rosselli de Villafrancha ac Guillermo Rogeti de Villanova sociis mercatoribus Ruthenen. dioc.

Per alias nostras

Avinion. VIII Kal. Maii a° 3°

Bulle und Hanf fehlen

In plica rechts: de Cur

A. de Fabrica

daneben klein: visa per me thesaurum

Sub plica rechts: hic ☿

A tergo über der Schnur R

6154

Instr. Misc. 1365 cap. 18

2400 1365 Aprilis 28

Urb. V Guillermo de Lordato canonico Agennen. aplice sedis nuntio

Discretioni tue per

Avinion. IIII Kal. Maii a° 3°

Bulle und Hanf ausgerissen

In plica rechts: de Curia

B. Francisci

daneben klein: visa per me thesaurum

Sub plica rechts: hic ☿

A tergo Rand links: ~~Avinion~~ ~~MCCCLXV~~ MCCCLXV

die VI Junii pres. fuerunt per

A tergo über der Schnur R

6155

Montpellier, Ville de Montp. E. V Louvet 2266 Clausae

1365 Maii 7

Urbanus V nob. viro Ludovico duci Andegaven.

Honorem regium ac

Avinion. non. Maii a° 3°

H. de Varena

Bulle an Hanf

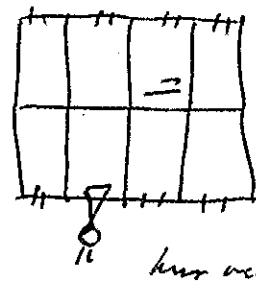

Ungeheure Pergamentverschwendung.

2267. 2270.

2276 genau

gleich in Allem.

Nur verschiedene Scriptoren

6156

Instr. Misc. 1365 cap. 22
Clausa
1365 Junii 6
Urb V Stephano abbati mon.
S. Victoris Massilum proventuum
Rom. Eccle in partibus Italie debi-
torum receptori generali
Quia dilectus filius
Avinion. VIII id. Junii a° 3°
8 Löcher oben und unten B. Francisci
A tergo Adresse ut supra loco solito
Darunter: pro facto Padue
Darunter: Anno LXV et die prima
mensis Julii presentata fuit presens
bulla ... receptori prefato

6157

Arch. Arcis
Arm II caps. 4 cap. 30
1365 Junii 9
Processus contra regem Aragonum
Urbanus V ad fut. rei mem.
Zierliche Maj. Blein Bl. Gill.
Olim cum in
Dat. et actum Avinion. in palatio apo-
stolico hora consistoriali V id.
Junii a° tertio
Bulle am gringelben ~~braun~~ fraisefarb.
Seidenfäden.
In pl. rechts: De Curia
Colomatus
Sub pl. rechts: Nic [illegible]
A tergo (links mitte): Ad valvas Photo

6158 (recto)

Instr. Misc. 1365 cap. 25
2407 1365 Junii 16
Urb V Henrico abbati monasterii Kemp-
nitzen. OSB Misnen. dioc.
Apostolica sedis studium
Avinion. XVI kal. Julii a° 3°
nachgetragen
Bulle und Hanf ausgerissen
In plica rechts: ∴ G. Blauerii
Sub plica links: ≡ ∨ × P. Vitalis C)
Ecken oben: [und [illegible]
A tergo: Theodericus de Nacza procur.
Darunter R/ verte

6158 (verso)

Duplicat cap. 25
Bulle und Hanf ausgerissen
In plica rechts: S. Folcrandi
Sub plica links: ≡ ∨ × P. Vitalis
Ecke oben rechts: [illegible]
A tergo Ecke oben links: ·)·
" Rand " Theodericus de Nacza proc.
Darunter R/

6159

Instr. misc. 1365 cap. 27
2413
1365 Junii 26
Urbanus V Johanni Haufes
pl. Gitterschr. gewöhnlich
canonico Ebroicen. bacallario in Legibus
Provenit ex Tue
Avinion. VI kal. Julii a° 3°
Bulle und Seide fehlen
In plica rechts: P. de Mess
Sub plica links: ≡ x
R de Valle
Ecken oben: [und]
A tergo oben: Rob. de Acquingneyo
Rx

6160

Instr. misc. 1365 cap. 30
1365 Julii 5 Clausa
Urb V nobili viro Camsegnorio de Lascala
Dilecti filii Stephani
Avinion. VIII non. Julii a° 3°
B. de Rupe
8 Löcher oben und unten
Adresse a tergo loco solito ut supra

6161

Montpellier Ville de Montp.
E. V. Lonnet 2 8 p
1365 Augusti 4
Urbanus V ad prep. sui mem.
Ea que pr[illegible]
Avinion. II [illegible] Aug. a° 3°
Bulle an Seide
In plica rechts N. frederici
Sub plica links x x
[illegible]
Sub plica rechts Nic. [illegible]
[illegible]
A tergo oben
A tergo [illegible]

6162

Montpellier Ville de Montp.
E. V. Lonnet 2269
1366 Augusti 9
Urbanus V .. archepis et epis etc. wie 2265
Cum dilecti filii
Avinion. V id. Aug. a° 4°
Bulle an Hanf
In plica rechts de Curia
G. Morus
Sub plica rechts Nic. [illegible]
Ohne Rx a tergo

2268 II kl. Maii a° 4°
auch de Curia
Ohne Rx

6163

Instr. Misc. 1365 cap —

1365 Sept. 12

Urb. V abbati mon. S. Michaelis in Lunebovch OSB Verdin. dioc.

Inter solicitudines varias

Avinion. π id Sept. a° 3°

Bulle und Hanf ausgerissen

In plica rechts: pro Jo de Parma

A. de Mediolano

Sub plica links: ≡ ≡ ∨ × P. Estacii

Ecken oben: [und

A tergo Ecke oben links: · B̄ · (OSB)

" Mitte R

6164

Instr. Misc. 1365 cap. 40

1365 Sept. 12

Urb. V .. epo Verden.

Inter solicitudines varias

Avinion. π id Sept. a° 3°

Bulle und Hanf ausgerissen

In plica rechts: P. Thome

Sub plica links: ≡ ∨ × P. Estacii

Ecke oben rechts:

" " links a tergo:

A tergo Mitte oben R

6165

Instr. Misc. 1365 cap. 826

1365 Sept. 12

Urb. V conventui mon. S. Michaelis in Lunebovch O.S.B. Verdin. dioc.

Inter solicitudines varias

Avinion. π id Sept. a° 3°

nachgetragen

In plica rechts: Jo de Anzicuria

Sub plica links: ≡ ∨ × P. Estacii

Ecke oben rechts:

A tergo Ecke oben links: · B̄

" oben Mitte R

6166

Instr. Misc. 1365 cap. 41

Clausa

1365 Septembris 15

Urb. V Stephano abbati mon. S. Victoris Massilien. ac Guillermo Alberti canonico Nimaten. clerico camere nostre proventuum in partibus Italie ad Ecclam Rom. spectantium receptoribus generalibus Dudum per alias

Avinion. ⁱ/xvii Kal. octobris a° 3

8 Schnitte oben und unten

Adresse a tergo ut supra loco solito

A tergo Rand oben: MCCCLXV die xxii octobris in Ancon. presentata fuit presens bulla domino abbati Massilien.

6167

Instr. misc. 7365 cap 42
1365 Sept. 19
Urb V Jordano de Haga canonico
Briocen. procuratori suo fiscali
De tuae fidelitatis
Avinion. XIII Kal. Oct. a° 3°
Bulle mit Hanf angenieten
In plica rechts: de Curia
.. Jac de Colegiis
Sub plica rechts: Supt ex regest.
Camere
Carles equs. Camerarius
Landtag

6168

Paris Archiv. Nat.
J 553 cap. 6. 6bis 1365 Oct. 30
Urb V .. archiepo Cantuarien
Dudum cum ad
Avinion. II Kl. Nov. a° 3°
Bulle an Hanf
In plica rechts de Curia
P. Vayssa

.. archiepo Remen. ac .. Camera-
cen. .. Morinen. .. Tornacen. et
.. Atrebaten. epis
In pl. rechts de curia
G. Sanheti

Sonst nichts!

6169 (recto)

Instr. misc. 1366 cap. 2
1366 Januarii 12
Urbanus V ad perp. rei mem.
Kl. seit Kl. Siegelschnitt
Ad Romane Curie
Avinion. II id. Januarii a° 4to
Bulle mit Seide angenieten
In pl. rechts: de Curia
G. Sanheti
Sub plica rechts: hic
A tergo Publicationis nota 1366
die XV mensis Januarii a° 4° mag.
Jordanus de Haga canonicus Bajo-
cens procurator fiscalis dni nri
pape in valvis [illegible] portis maioris
eccle Avinion. de mandato ut dicit
bat dni A. archiepi Aux. dni pape

6169 (verso)

camerarii ponit et affixit [illegible]
ibidem per longum spacium et lar-
gum Cartis cuiusdam dni nri pape ad
custodiendum ebdem dimisit
ad finem quod contenta in eisdem
cartis intuentibus et inspicere en-
tibus fierent manifesta, et
cum ibidem per magnum spacium
steterunt idem mag. Jordanus dictis
litteris aplicas de dictis valvis sive
portis amovit et secum asportavit
presentibus in amotionem huiusmo-
di etc.
De quibus omnibus et singulis dictus
mag. Jordanus procurator petiit a
me notario etc. fieri publicum
instrumentum 4108
Unterschrift des Notars mit seinem
Zeichen.
Sub die Unterfertigung Zeugen genannt
nur andere sub die Abmahnung.

6170

Firenze, Camaldoli
1366 Martii 7
Vrbanus V Andruino tit. S.
Marcelli presb. card. ap. sedis
legato
Olim pro parte
Avinion. non. Martii a° 4°
Bulle an Hanf
Plica rechts links abgeschnitten
Sub plica links C
p. de Valle
A tergo oben
Mitte mittel
gross sehr lange
caudae
Sub plica
rechts Nic

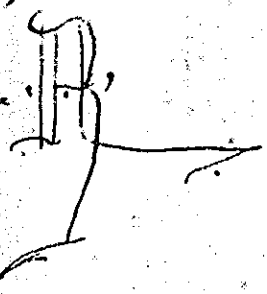

6171

Firenze, Badia di Passignano
1366 Julii 13
Vrbanus V (ohne Punkte) con-
ventui mon. s. Michaelis de
Passignano O Vallis umbrose
Fesulan. dioc.
Suscepti cura regiminis
Avinion. III id Jul. a° 4°
Bulle und Hanf fehlen
plica rechts abgeschnitten
Sub plica links
Ecke oben rechts
B. Francisci
A tergo ganz
klein 11 mm
und ganz ver-
schnörkelt
Cauda rechts 12 cm
" unten 11 cm

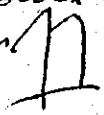

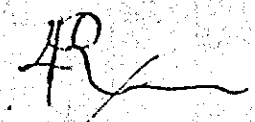

6172

Instr. Misc. 1366 cap. 35
1366 Julii 29
Urb. V .. archepis et epis etc.
ad quos presentes advenerint
Cum dilectum filium
Avinion. IIII Kal. Augusti a° 4°
Bulle und Hanf fehlen
In plica rechts: de Cur
Jo. de Agacinis
Sub plica rechts: Nic

Montpellier, Ville de Montp.
E. V. Louvet 2269: 1366 augusti 9

vide:

pag. 386, n. 6162

6173

Instr. Misc. 1366 cap. 43
1366 Augusti 19
Urb. V .. a plica sedis nuncio ac
collectori proventuum apostolice
Camere in Lugdunen. provincia
debitorum qui est et erit pro
tempore
Personam dilecti filii
Avinion. XIIII Kal. Sept. a° 4°
Bulle und Hanf fehlen
In pl. rechts: g de man. dni n. ppa
Jo. Choati
Sub plica rechts: Nic
A tergo oben: R
A tergo über der Bulle: R

6174

Firenze, Badia di Passignano
1366 Septembris 16
Urbanus V Martino abbi mon.
de Pasignano O. Vallis umbrose
Fesulan. dioc.
Cum nos pridem
Avinion. XVI Kl. Oct. a° 4°
Bulle und Hanf fehlen
In plica rechts Jo Carrerie
Sub plica links R. de Valle
Ecke oben links [rechts
A tergo oben Mitte
ziemlich klein
lange andre

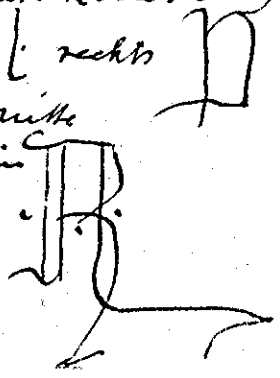

6175

Bull gen II. cap. 14, 15. 16
1366 Oct. 21
Urb V .. archepo Salzeburgen.
eiusque suffraganeis
Ecclesiarum omnium et
Avinion. XII Kl. Nov. a° 4°
Alle Ränder, Bulle und Hanf
fehlen
idem Magnatin.
idem Magdeburgen.
Hanf. — Bulle fehlt
In pl. rechts: G de Curia dup^ta
Egidius
Sub pl. rechts: Nic
A tergo unten: Littera diri
gendo archepo Magdeburgen.

6176

Instr. Misc. 1365 cap. —
2434 ~~1365~~ 1366 Octobris 26
Urb V clero civitatis et dioc. Tar.
sen.
Apostolice solicitudinis studium
Avinion. VII Kal. Nov. a° 4°
schwarze Tinte nachgetragen
Bulle und Hanf ausgerissen
In plica rechts: G pro Deo
Jo Choati
Sub plica links: G pro Deo intp
B. Francisci
Ecke rechts oben:
A tergo Ecke oben links:
N pro dno G.
Mitte oben

6177

Instr. Misc. 1366 cap. 47
1366 ~~1365~~ Octobris 26
Urb. V Johanni Pouhyerii
electo # Tarsen.
Apostolice solicitudinis studium
Avinion. VII Kal. Nov. a° 4°
Bulle und Hanf nachgetragen ausgerissen
In plica rechts: G pro Deo
Jo. Choati
Sub plica links: G pro Deo intp
B. Francisci
Ecken oben [und
A tergo Ecke links oben: N. pro dno G.
Oben Mitte

6178

Bull. Gen. II cap. 17
1366 ~~Nov~~ Oct. 30
Urb. V Bertrando de Marcello
canonico Lodoven. licentia-
to in decretis apl. sedis nuncio
Nuper decimam omnium
Avinion. III kl. Nov. a° 4°
Bulle und Hanf fehlen
In pl. rechts: de Curia
P. Gavaldani
Sub pl. rechts: hic ☞

6179

Arch. arcis
Arm. C fasc 12 cap. 7
1366 Novembris 7
Urb. V Bertrando de Marcello
canonico Lodoven. licentiato
in decretis capellano nostro
apostolice sedis nuncio
Nuper decimam omnium
Avinion VII id. Nov. a° 5°
Bulle und Hanf ausgerissen
In pl. rechts: de curia dup. cata
P. Gavaldani
Sub pl. rechts: hic ☞

6180

Bull. Gen. II cap. 18
1366 Nov. 7
Urb. V Bertrando de Marcello
canonico Lodoven. licentiato
in decretis capellano nro apost.
sedis nuntio
Cupientes publicis necessitatibus
Avinion VII id. Nov. a° 5°
Ränder, Plica, Bulle, Hanf
fehlen
Sub pl. rechts: hic ☞

6181

Bull. Gen. II cap. 19
Clausa
1366 Nov. 10
Urb. V Engelberto archepo
Colonien.
Cum dilectum filium
Avinion IIII id. Nov. a° 5°
G. Fabri
Löcher oben und unten
Adresse loco solito

6182

Bull. Gen. II cap. 20
Clause
In 1366 Nov. 10
Urb V Waltero eps Augusten.
Cum dil. filium
Avinion IIII id. Nov. a° 5°
~~Rechter~~ G. Mercaderii
(ganz unten)
Rechter Rand fehlt.
8 Löcher oben und unten
Adresse loco solito

6183

Bull. Gen. II cap. 21
1366 Nov. 10
Urb V Bertrando de Marcello
canonico Lodoven. licencia-
to in decretis capellano uro
apl. sedis nuntio
Nuper carissimi in
Avinion IIII id. Nov. a° 5°
Bulle und Hanf fehlen
In plica rechts: de Cur
A. de Fabrica
Sub pl. rechts: Nic ✓
Löcher.

6184

Bull. Gen. II cap. 22
1366 Nov. 10
Urb V Theodorico archiepo
Magdeburgen.
Cum dil. filium
Avinion. IIII id Nov. a° 5°
G. Mercaderii
(ganz unten)
8 Löcher oben und unten
Rechter Rand fehlt
Adresse loco solito

6185

Instr. Misc. 1366 cap. 49
2402 1366 Novembris 16
Urb V populo civitatis et dioc.
Liben.
Apostolatus officium quanquam
Avinion. XVI Kal. Dec. a° 5
nachgetragen
Bulle und Hanf ausgerissen
In pl. rechts: G pro Deo
G. de Romanis
Sub pl. links: G pro Deo int
B. Francisci
Ecke rechts oben: [illegible]
Ecke links oben a tergo: gratis
pro Deo. J.
Mitte oben [illegible]

6186

Montpellier. Ville de Montp.
S. V Lonnet 2799

1367 Februarii 18

Vrbanus V .. consulibus ac universitati ville Montispessulani Magalonen. dioc.
Sincere devotionis affectus
Apud Montempessulanum Magalonen. dioc. XII kl. Martii a° 5°
Bulle an Seide
In plica rechts dupp ta
Jn de mand. Dni PP
pro F. Bruni
Mariotus
Sub plica rechts Franc.
A tergo oben

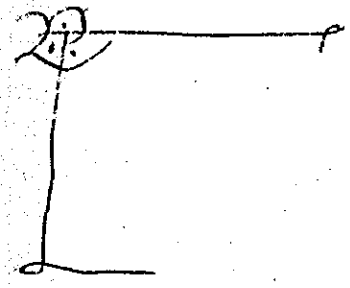

6187

Avignon, Ville d'Avignon
Boîte 13.

1367 Martii 26

Vrbanus V clero et populo civitatis Avinionen ad nos et Roman. Ecclesiam. plena iure spectantis
Sedes aplica pia
Avinion. VII kl. Aprilis a° 5°
Bulle fehlt, Seide erhalten
In plica rechts N. Frederici
Sub plica links l
P. Vitalis
Sub plica rechts Nic
A tergo oben

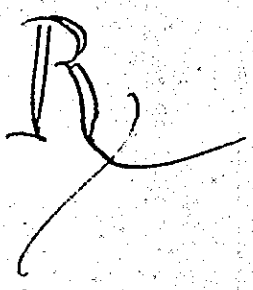

6188

Avignon Ville d'Avignon
D. 5

1367 Martii 26

Vrbanus V ac preposito Maioris et ac sancti Petri ac ac sancti Agricoli Avinionen. ecclesiarum decanis
Singularis devotionis affectus
Avinion. VII kl. Aprilis a° 5°
Bulle fehlt, Hanf erhalten
In plica rechts B. Francisci
Sub plica links l=
P. Vitalis
Sub plica rechts Nic
A tergo oben Mitte klein mit langen Cauda regelmässig

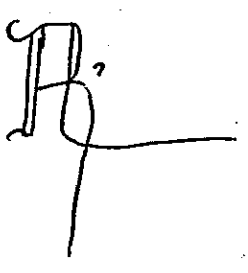

6189

Avignon Ville d'Avignon
Boîte 5

1367 Martii 26

Vrbanus V communi et populo civitatis Avinionen.
Singularis devotionis affectus
Avinion. VII kl. Apr. a° 5°
Bulle fehlt Seide erhalten
In plica rechts B. Francisci
Sub plica links l
P. Vitalis
Sub plica rechts Nic
A tergo oben Mitte regelmässig klein mit langen Cauda



6190

Avignon Ville d'Avignon
Boîte 5

1367 Martii 26

Vrbanus V univ. doctoribus et scolaribus in studio Avinionen. commorantibus

Cum a nobis

Avinion. VII Kl. Apr. a° 5°
Bulle fehlt, Seide erhalten
In plica rechts N. Frederici
Sub plica links x
P. Vitalis
Sub plica rechts Nic [illegible]

A tergo oben Mitte
Kleine regelmässig
lange Cauda



6191

Avignon, Ville d'Avignon
Boîte 18

1367 Aprilis 10

Vrbanus V ad futurum rei mem
Hiis que iuste
Avinion. IIII id. Aprilis a° 5°
Bulle an Seide
In plica rechts G. Sanheti
Sub plica links v
x
P. Vitalis

A tergo oben klein

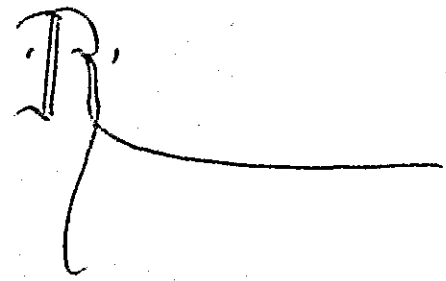

6192

Instr. misc. 1367 cap. 12
1478 1367 Aprilis 14

Urb V Firmino abbati monasterii de Valcellis Cist. Ord. Cameracen. dioc.

Suscepti cura regiminis
Avinion. XVIII Kal. Maii a° 5°
nachgetragen

Bulle und Hanf ausgerissen
In pl. rechts: B Maynardi
Sub plica links: [illegible]
S. Folcrandi 9
Ecken oben: [illegible] und [illegible]

A tergo oben Mitte Rx

6193

Avignon Ville d'Avignon
Boîte 11

1367 Aprilis 8

Vrbanus V .. archepo Arelatensi et .. preposito Maioris ac .. decano Sancti Petri Avinionen. ecclesiarum

Dum ad civitates

Avinion. XIIII Kl. Maii a° 5°
Bulle fehlt, Hanf erhalten
In plica rechts A. de Falsica
Sub plica links L
B. Francisci
Sub plica rechts Nic [illegible]

A tergo oben Mitte.

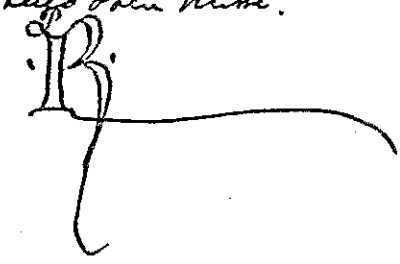

6-XI-1362

6194

Instr. Misc. 1367 cap. 14
2480 1367 Aprilis 21
Urb. V conventui monasterii S.
Andree de Gonferno Cist. Ord.
Sagien. Dioc.
Suscepti cura regiminis
Avinion XI Kal. Maii a° 5°
nachgetragen
Bulle und Hanf fehlen
In plica rechts: A. de Fabria
Sub plica links: v̄ x
S. Folcrandi
Ecke oben rechts: [illegible]
A tergo oben Mitte: Stephs de Mantier
Manher
[illegible]

6195

Toulouse, archives départem.
St. Sernin

1367 Maii 5

Urbanus V .. officiali Tholosan.
Exhibita nobis pro
Rome apud Spetrum III non.
Maii a° 6°
Bulle fehlt, Hanf erhalten
In pl. rechts [illegible]
Sub plica links Jo Honor x
B. de Rupe

A tergo oben:

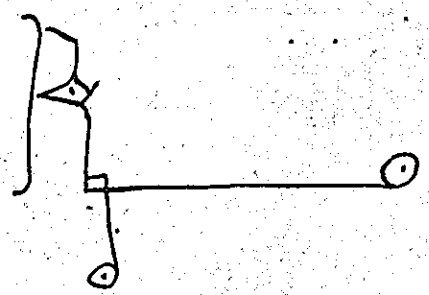

6196

Avignon, Ville d'Avignon
Boîte 5

1367 Julii 15

Urbanus V Communi civitatis Avinionen. ad nos et Roman. Eccl. nullo medio pertinentis
Singularis devotionis affectus
Viterbii id. Julii a° 5°
Bulle fehlt, Seide erhalten
In plica rechts Colomatus
Sub plica links l
P. Gavaldanii
A tergo oben Mitte regelmässig, lange caudae

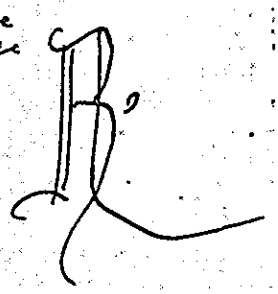

6197

Instr. Misc. 1367 cap. 32
1367 Augusti 2
Urb. V Guillermo tit. S. Laurencii in Lucina presb. cardin.
Laudabilia probitatis et
Viterbii III non. Aug. a° 5°
Bulle und Hanf fehlen
In plica rechts: G. Morus
Sub plica links: v̄ x
P. Gavaldani
Ecken oben: [illegible] und [illegible]
A tergo Ecke oben links: [illegible]
" oben Mitte [illegible]

6198

Arch. Arcis
Arm. XV caps. 6 cap. 3
1367 Augusti 5
Urbanus V ad fut. rei mem.
Kl. Mag. Kl. Gitt.
Hiis que pro
Viterbii non. Aug. a° 5°
Bulle wieder angehängt; dicke
helle Seidenfäden vorhanden
In pl. rechts: de Curia
Jo Honorij
Sub pl. rechts: Nic Ty
A tergo links unten Venisa
" " unten neben der Bulle
links: 1/2 a pto in vicesimo secun
do quinterno scripture eius

6199

Arch. Arcis
Arm. XV caps. 6 cap. 4
1367 Augusti 5
Alles wie cap. 3
In pl. rechts: de Curia
Guillus Fabri
Sub pl. rechts: Nic Ty

6200

Paris Arch. Nat.
J 348 Cap. 13 1367 Oct. 22
Clausa
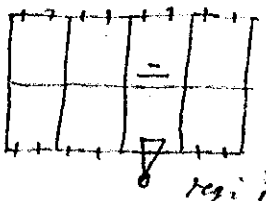
Sehr breite Rän
der
Urb V Carolo
regi Francie illustri
Ad noticiam regie
Rome apud S Petrum XI
Kl Nov. a° 5°
dupp^ta
G. de Romanis

6201

Instr. misc. 1365 cap. 45
2433 1367 octobris 26
Urb. V populo civitatis et dioc
Tarsen.
Apostolice solicitudinis stu
dium
Avinion. VII Kal. Nov. a° 5°
Bulle nur Hanf ausgerissen
In plica rechts: G pro deo
P. de Estromo
Sub plica links: G pro deo inte
B Francisci
Ecke oben rechts: [illegible]
A tergo: R

6202

Instr. Misc. 1368 cap. 11
1368 Januarii 7
Urb. V Bertrando de Massello canonico Herden. licentiato in decretis capellano uro apostolice sedis nuncio
De tuis fidelitate
Rome ap. S.P. VII id. Jan. a° 6°
Bulle und Hanf fehlen
In pl. rechts: de Curia
Pontius
Sub pl. rechts: camerarius (eigenhändig)
und Nic ☿
A tergo unten links ascult

6203

Instr. Misc. 1368 cap. 15
1368 Januarii 8
Urb. V .. archiepis et epis ac .. electis etc. ad quos presentes littere pervenerint
Cum dilectum filium
Rome ap. S.P. VI id. Jan. a° 6°
Bulle und Hanf fehlen
In pl. rechts: de Curia
Jo. de Stagno
Sub pl. links: Nic ☿
A tergo unten links: G

6204

Instr. Misc. 1368 cap. 10
1368 Januarii 11
Urb. V Bertrando de Massello canonico Herden. licenciato in decretis capellano nostro apostolice sedis nuncio
Ne contractuum memoria
Rome ap. S.P. III id. Jan. a° 6°
Bulle und Hanf fehlen
In pl. rechts: Rta G de mandato (M)
H. Regordi
Sub plica rechts: Nic ☿
A tergo oben Mitte: R

(De notariis creandis)

6205

Instr. Misc. 1368 Cap. 12
1368 Januarii 11
Urb. V Bertrando de Massello canonico Herden. licenciato in decretis capellano uro aplice sedis nuncio.
Cum nos dudum
Rome apud S.P. III id. Jan. a° 6°
Bulle und Hanf fehlen
In pl. rechts: de Curia
Guillermus Fabri
Sub pl. rechts: camerarius (eigenhändig)
und Nic ☿

(Littera reservationis fructuum)

6206

Avignon, Ville d'Avignon
Boîte 5
1368 Martii 18

Urbanus V Philippo Patriarche
Jerosolim. pro nobis et ecclia
Rom. Civitatis Avinion. rectori

Cum sicut fideli

Rome apud Spetrum XV kl. apr.
a° 6°
Bulle an Hanf
In plica rechts de curia
G. Morus

Sub plica rechts Nic ⊳|

6207

Paris Arch. Nat.
J 348 cap. 14 1368 Aprilis 3
Urb V Clausa.
Carolo regi 8
Francie illustri
Regie serenitatis litteris
Rome apud S. Petrum III non.
Aprilis a° 6°
G. Sanheti

1368 maii 5
v. n. 6195

6208

Instr. Misc. 1368 cap. 43
1368 Maii 25
Urbanus V ad fut. rei mem.
Klein fett Kl. Gitterschrift
Multiplicata malignitas et
Dat. apud Montemflasconem Bal
neoregen. dioc. VIII kl. Junii a° 6°
nachgetragen
Bullenur Seide ausgerissen
In pl. rechts: de curia
G. Sanheti
Sub pl. rechts: Nic ⊳
Löchernur Risse

6209

Karlsruhe Gr. Bad. Generallandesa.
Constanz Generalia 5/21
1368 Junii 23
Urbanus V. archepo Magun
tin. et. decano et. scolasti
co ecclie beate Marie ad Gradus
Magnutin.
Hodie dilectis filiis
Dat. apud Montemflasconem
Balneoregen. dioc. VIIII kl.
Julii a° 6°
Bulle an Hanf
In plica rechts Jo Carrerie
In plica links ascultata cum
regestro et concordat
Guido de Pestello
Sub plica links ≡/x
S. Folcrandi

6210

Instr. misc. 1368 cap. 48
1368 Julii 3
Urb. V Guncelmo de Bradallo
canonico eccle Ambien. capel
lano nostro
Dudum ex certis
Dat. ap. montemflasconem Dal
neoregen. dioc. V non. Julii a°6°
Bulle nur Kauf fehlen
In plica rechts: de Curia
Jo. Benedictus
Sub pl. rechts: Frisi
a tergo über der Bulle: Rf

Super reservatione bonorum alta
Ii S. Pauli Rom.

6211

Instr. misc. 1368 cap. 52
1368 Augusti 1
Urb. V. archiepo Colonien. eius
que suffraganeis
Super universis et
Apud montemflasconem [Dal
neoregen. dioc.] pal. Aug. a°6°
fehlt
Bulle nur Kauf fehlen
In pl. rechts: de Curia
Jo Monop
Sub pl. rechts: hic V

Contra Bernabonem

6212

Instr. misc. 1368 cap. 53
1368 Augusti 1
Urb. V. archiepo Bremen.
eiusque suffraganeis
Super universis et
Dat. ap. montemflasconem
[Dalneoregen dioc] pal. Aug. a°6°
fehlt
Bulle nur Kauf fehlen
In pl. rechts: de Curia
Bernardus
Sub pl. rechts: hic V
A tergo unten links: h. fieri

6213

Paris Arch. Nat
J 558 cap. 7 1368 Nov. 3
Urb V ad perp. rei mem.
Apostolice sedis benignitas
Rome apud Sp. Petrum II
non. Nov. a°6°
Bulle an Seide (probe fiden)
In plica rechts de Curia
N. Frederici

6214

Instr. misc. 1368 cap. 67
1368 novembris 25

Urb. V .. archiepo Tholosan. eiusque suffraganeis etc. ut in cap. 68 mut. mutandis

Scientes quod dolenter
Rome ap. SP. VII Kal. ~~Sept~~ Dec. a° 7°
Bulle und Hanf fehlen
In plica rechts: de Curia
A. de Mediolano
Sub pl. rechts: Nic. ✝
A tergo links unten: B. W.

6215 (recto)

Instr. misc. 1368 cap. 68
1368 novembris 25

Urb. V .. archiepo Senonen. eiusque suffraganeis et abbatibus archidiaconis archipresbiteris et aliisque quibuscumque tam civitatis ac diocesis et provincie Senonen. quam aliunde undecumque quibus in ecclesiis monasteriis, prioratibus et aliis quibusvis locis ecclesiasticis cum cura et sine cura earumdem civitatis Noc. et provincie competit visitationis officium quoquomodo

Scientes quod dolenter
Rome ap. SP. VII Kal. Dec. a° 7°
Bulle und Hanf fehlen

verte

6215 (verso)

In pl. rechts: de Curia
P. de Chassan
Sub pl. rechts: Nic. ✝
A tergo unten links: B. W.
" " oben Mitte: Paup
unten Regest.

6216

Instr. misc. 1368 cap. 69
1368 novembris 25

Urb. V .. archiepo Remen. eiusque suffraganeis etc. ut in cap. 68 mutatis mut.

Scientes quod dolenter
Rome ap. SP. VII Kal. Dec. a° 7°
Bulle und Hanf fehlen
In plica rechts: " de Cur.
" A. de Fabrica
Sub pl. rechts: Nic. ✝

6217

Instr. misc. 1368 cap. 70
1368 Novembris 25
Urb. V .. archiepo Ebredunen. eius que suffraganeis etc. ut in cap. 68 mut. mut.
Scientes quod dolenter
Rome apSP. VII Kal. Dec. a° 7°
Bulle und Hanf fehlen
In pl. rechts: de Curia
Sy de Bouridone
Sub pl. rechts: Nic ☿
A tergo links unten: B. W.

6218

Instr. misc. 1368 cap. 71
1368 Novembris 25
Urb. V .. archepo Narbonen. eiusque suffraganeis etc. ut in cap. 68 mutatis mut.
Scientes quod dolenter
Rome apSP. VII Kal. Dec. a° 7°
Bulle und Hanf fehlen
In plica rechts: de Curia
A. de Mediolano
Sub pl. rechts: Nic ☿
A tergo links unten: B. W.

6219

Instr. misc. 1366 cap. 26
1369 Martii 27
Urb. V universis et singulis .. patriarchis, archiepis et epis ad quos presentes pervenerint
Hodie cuiusdam nostri
Rome apud Sanctum Petrum VI Kal. Aprilis a° 7°
Bulle und Hanf fehlen
In plica rechts: de Curia
Valascus
Sub plica rechts: Nic ☿
A tergo unten: P. de Tusciano
Processus contra dampnabiles comitivas factis
Littera bullata
Et XIIII copie

6220

Bull. Gen. II cap. 24
1369 Apr. 30
Urb V .. epo Electen. et .. S. Andree et S. Theofredi Avinionen. et Anicien. dioc. monasteriorum abbatibus
Ad hoc nos
Apud Montemflasconem II Kl. Maii a° 7°
Bulle, Hanf, plica fehlen
Sub pl. links: x x x
S. Folcrandi ☿
Ecke oben rechts: [illegible]
A tergo oben Mitte: [illegible]

6221 (recto)

Instr. misc. 1369 cap. 53

1369 Julii 7

Urbanus V ad fut. rei mem.

Klein fett Kl. breitere Gittersch.

Ad nostri apostolatus

Dat. apud Montem flasconem

[Balneoregen. dioc.] non. Julii

fehlt

anno 7°

Bulle und Seide fehlen

In pl. rechts: de Curia

Nicolaus

Sub pl. rechts: Nic 7

In pl. mitte ap. Mont. flasc. non

Jul. a° VII°

verte

6221 (verso)

A tergo rechts unten

MCCCLXIX ... die VII° mensis Julii

post Urb. pape V a° 7° ... in audientia

litterarum contradictarum dans

B. de Cassanhis lector ipsius

audientie legit litteram presentem

presentibus Johanne de Monaste-

rio et Theod. Sporhin (?) de dicta

audientia procur. loribus ac plu-

ribus aliis testibus ad premissa

Walthernus de ~~Ficomili~~

Ficocuria

6222

Genova, Archivio di Stato

n. g. 1523

1369 Octobris 3

Urbanus V .. Johanni [Punkte und Namen] abbati mon.

S. Stephani Jannen. OSB

Suscepti cura regiminis

Viterbii V non. octobris a° 7°

Plica fehlt.

Ecke oben rechts

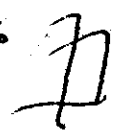

A tergo Rx wie auf dem Duplikat

6223

Genova Archivio di Stato

n. g. 1523

1369 Octobris 3

Urbanus V conventui monas-

terii S. Stephani Jannen. OSB

Suscepti cura regiminis

Viterbii V non. oct. a° 7°

Bulle fehlt, Hanf erhalten

In plica rechts B. Maynardi

Sub plica links ≡ V X

R. de Valle

A tergo oben klein dünn

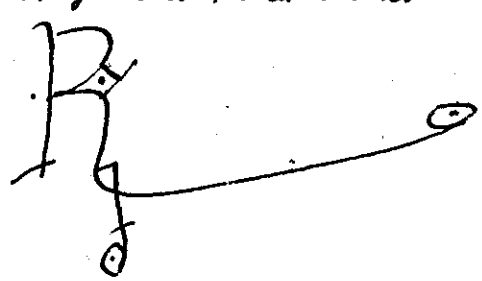

6224

Instr. misc. 1368 cap. 62
1369 octobris 16
Urbanus V Gaucelmo de Bradel
Kl. fett gewöhnlich
la canonico Anicien capellano
nostro
Sincere devotionis affectus
Rome apud Sanctum Petrum
~~XVIII~~ XVII Kl. Novembris a° 7°
Bulle und Seide ausgerissen
In plica rechts: Transmontan.
Sub pl. links: S. Folcrandi
Sub pl. rechts: B. W.
A tergo oben Mitte: R

6225

Instr. misc. ~~1368 cap. 65~~
2519 1369 nov. 1 ~~1368–1369~~
Urb. V .. patriarchis archiepis et
epis ac electis etc. ad quos presen-
tes littere pervenerint
Cum venerabilis frater
Bulle und Hanf fehlen
In pl. rechts: de Curia
Mariottus
Dat. ap. S. Petrum. Kl. nov.
a. 7°

6226

Instr. misc. 1368 cap. 66
Clausa
1369 novembris 2
Urb. V Johanni de Senis licentia-
to in legibus
Quia intelleximus quod
Rome apud S. Petrum IIII non.
Novembris a° 7°
G. Morus
8 Löcher oben und unten
Adresse a tergo loco solito ut supra

6227

Instr. misc. 1369 cap. 807
1369 novembris 7
Urb. V .. antianis et commu-
ni civitatis Lucan.
Cum periculorum nobis
Rome ap. S. P. VII id. nov. a° 8°
Bulle und Hanf fehlen
In pl. rechts: de Curia
Mariottus
Sub pl. rechts: Franc.

6228

Genova, Archivio di Stato
n. g. 1550

1369 Decembris 29

Urbanus V u priori et conventui mon. S. Jeronimi de Cervaria per priorem soliti gubernari OSB Jannen. dioc.
Justis petencium desideriis
Janue IIII kl. Jan. a° 8°
Bulle an Seide
In plica rechts
Rx ta g. pro Deo de m. dni uri pp
Gotfridus
Sub plica links Gr. pro Deo
Ecke oben links rechts
A tergo oben Mitte
klein

6229

Firenze, Camaldoli
1370 Martii 13

Urbanus VI Johanni priori Heremi Camaldulen. ad Rom. Ecc. n. medio pert. Aretin. dioc.
Ex suscepte servitutis
Rome apud Sanctum petrum
II id. Martii a° 8°
Bulle, Hanf, Plica fehlen
Sub plica links XXIIII
Ecke oben links
Ecke oben rechts
A tergo oben Mitte
einfache Linien
längere Candae

6230

Instr. misc. 1369 fol. cap. 40
1370 Aprilis 6

Urbanus V ad fut. rei mem.
klein fett breitere Gitterschr.
Dudum ex certis
Rome ap. SP. VIII id. apr. a° 8°
Bulle und Seide ausgerissen
In plica rechts: de Curia
Jo u Regis u
Sub pl. rechts: Nic
A tergo Mitte oben Rx
Löcher etc.

6231

Instr. misc. 1369/70 cap. 9
1370 Aprilis 9

Urbanus V Nicolao de Arborea
fett klein gewöhnlich
nato quondam Hugonis vicecomitis de Basso abbati secularis eccle S. Marie de Valleolati Palentin. dioc.
Nobilitas generis morum
Rome ap. SP V id. apr. a° 8°
Bulle und Seide fehlen
In pl. rechts: Jo Benedictus
Subpl. links: p. Govaldani
Subpl. rechts: Franci
A tergo oben Mitte: Rx

6232 (recto)

Instr. Misc. 1369/70 cap. 10
1370 Aprilis 11
Urbanus V ad perp. rei mem
plein fett breitere Gitterschr.
Excommunicamus et anathematizamus
Dat. Rome ap. SP. III id. Aprilis anno 8°
Bulle und Seide fehlen
In plica rechts: de Curia
Bartholomeus
Sub pl. rechts: Nic
A tergo unten links: N
A tergo im Mittelpunkte:
Anno Dni mitto III LXX die XI Aprilis Rome Jacobus Georgii Dni nri

6232 (verso)

pp. cursor retulit se presentem processum dicti dicta (sic) a mane usque ad horam terciarum affixam portis Basilice Principis Apostolorum de Vrbe
processus in Cena Domini factus pontificatu Dni nri Dni Urbani ppe V anno VIII

6233

Instr. Misc. 1369/70 cap. 11
1370 Aprilis 27
Urb. V Guillermo epo Lucano
Cum nuper universis
Apud Montemflasconem [Bal. neor. dioc fehlt] V Kal. Maii a° 8°
Bulle und Hanf fehlen
In pl. rechts: de Curia
B. Maynardi
Sub pl. rechts: Barg.
A tergo über der Bulle: Rx

6234

Instr. Misc. 1369/70 cap. 3
1370 Maii 14
Urb V universis patriarchis archiepis et epis per Italiam constitutis
Dudum videlicet XII [Kal Novembris a° 5°]
Apud Montemflasconem II id. Maii a° 8°
Bulle und Hanf fehlen
In plica rechts: de Curia
G. Garini
Sub pl. rechts: Barg

6235

Firenze, Castro Giovanni
1370 Maii 15
Vrbanus V hominibus et communi terre Castilionis Aretinodioc.
Vestre fidei et
Apud Montemflasconem id Maii a° 8°
Bulle fehlt, grobe, helle Seide erhalten
In plica rechts Jo Benedicti
Sub plica links ×××
P. Gualdani
Sub plica rechts Franci
A tergo einfache Linien nicht gross, längere candae

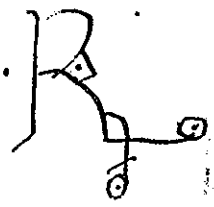

6236

Instr. Misc. 1369/1370 cap. 4.
1370 Junii 10
Urb. V patriarchis archepis et epis ac electis etc. ad quos presentes littere pervenerint.
Cum dilectum filium
Apud Montemflasconem [Baldisc fehlt] III id. Junii a° 8°
Bulle und Hanf fehlen
In pl. rechts: de Curia
Jo Choati
Sub pl. rechts: Barf

6237

Instr. Misc. 1369/70 cap. 5
Clausa
1370 Junii 13
Urb. V Caymiro regi Polonie illustri
Inter cetera solicitudinis
Apud Montemflasconem id Junii a° 8°
G. de Bosco
8 Löcher oben und unten
Adresse a tergo ut supra loco solito

6238

Instr. Misc. 1370/71 cap. 8
1370 Julii 4
Urb V .. archiepo Neapolitano
Nuper dilecto filio
Apud Montemflasconem III non Julii a° 8°
Bulle und Hanf fehlen
In plica rechts: de Curia
Jo Grassi
Sub plica rechts: Barf
A tergo über der Bulle: Rf

6239

Clausa

Paris Archives Nationales

J 188 4.78

Breite 56.9 Randlinks 12.7 rechts 12.5

Höhe 43.6 Randoben 10. plica 20.

Erste Linie für Oberlängen / Je

zwei Seitenlinien

1370. Julii 15

Vrbanus V nob. viro Johanni ~~Duc~~

Duci Bituricen.

Nuper ex Anarum

Dat apud Montemflasconem Id

Julij a° 8°

Bulle an Hanf

Halbrechts unter dem Texte:

G. de Bosco

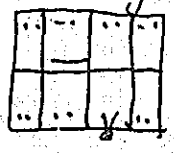

unruhige hässliche Schrift

6240 (recto)

Firenze, Camaldoli

1370, Augusti 12

Vrbanus V Johanni Heremi Camaldulen. Aretin. dioc. ac tocius ord. Camaldulen. generali priori et eius conventui

Exposcit nostre devocionis

Apud Montemflasconem II

id Aug. a° 8°

Bulle und Seide u. plica fehlen

Sub plica links lx

G. ~~Monis~~ Morus

Sub plica rechts Vic

A tergo in einfachen Linien, ungelenk (verte mittelgross

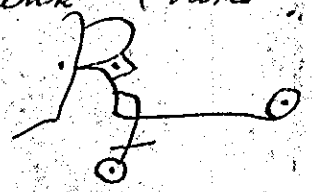

untere canda viel länger

6240 (verso)

De eadem re

ad perp. rei mem.

ganz gleich. Nur Taxe xx

6241

Arch. Arcis

Arm. XVI cap. 17 cap. 60 (c)

1370. Augusti 18

Urbanus V ad perp. rei mem.

Suscepte servitutis officium

Dat. apud Montemflasconem

XV Kl. Septembris a° 8°

~~Bulle und Seide fehlen~~ war nie besiegelt

In pl. rechts: Valascus

Sub pl. links durchstrichen:

ccc

G. Monis

6242

Instr. misc. 1369/1370 cap. 431
1370 Octobris 7
Urb. V populo civitatis et dioc.
Urbevetan.
Regimini universalis ecclesie
Avinion. non. Oct. a° 8°
Bulle und Hanf fehlen
In pl. rechts: R^ta gratis
R. de Caselis
Sub pl. links: ⁼ x x
Ecke oben rechts: [illegible]
A tergo Mitte oben: Rx

6243

Instr. misc. 1370/71 cap. 21
1370 Octobris 15
Urb. V patriarchis archepis et epis
et electis etc. ad quos presentes lit-
tere pervenerint.
Cum dilectum filium
Avinion. id. Octobris a° 8°
Bulle und Hanf fehlen
Oben und unten beschnitten
A tergo oben Rx

6244

Bull. Gen. II cap. ~~7~~ 7
[Urbanus V] ad ... rei mem.
Gitt. Gitt.
Tenorem quarundam litterar.
Dat. — vacat.
Bucheinband.
Stark beschädigt.

6245

Instr. misc. 1363 cap. 3
(1363 ?)
Urb. V Gerardo Mercaderii archi-
presbitero eccle de Relagoo Ca-
turcen. dioc. apl. sedis nuncio
Cum quondam Johannes
Dat — vacat
Bulle und Hanf fehlen
In plica rechts: de Curia
Transmontan
A tergo ~~[illegible]~~ unten: Reserva-
tio bonorum quondam Johan-
nis de Cavanhaca dudum collec-
toris in Arelatx

6246

Arch. Arcis
Arm. XVI caps. 17 cap. 61 (D)
1371 Januarii 5
Gregorius XI ad perp. rei mem.
Rationi congruit et
Avinion. non. Januarii a° 1°
Bulle an erdkerfarbigen und grün
gelben Sickeren Seidenfäden.
In pl. rechts: Valascus
Sub pl. links: ccc
R de Valle
A tergo oben mitte: Rx

6247

Madrid Arch. Histor. Nacional
Puridad Valencia 4 E
1371 Februarii 14
Gregorius XI .. archidiacono
Murivexteris et .. sacriste
ac Petro de Abbatia canonico
ecclesie Valentin.
Dilecti filii Anthonii
Avinion. XVI Kl. Martii a° 1°
Bulle und Hanf fehlen
In plica rechts: J Honor
Sub plica links
R de Valle
Sub plica rechts
p. papul
Rand oben mitte bn p oca. r
A tergo schlank und gross Rx

6248 (recto)

Instr. Misc. 1370/71 cap. 43
1371 Februarii 26
Greg. XI .. decano Montispensa-
ti Caturcen. dioc. et .. can-
celario Caturcen ecclesiarum ac
.. officiali Caturcen.
Dilecti filii Petri
Avinion. IIII Kal. Martii a° 1°
Plica etwas beschnitten, linken
Rand fehlt ganz
In pl. rechts: Morini
Sub pl. links:
B. de Rupe
Sub pl. rechts: p. papil
Rand oben mitte: bene legit, com-
petenter construit, nichil cantat
und: munda plicam, die gelbe

6248 (verso)

Flecken hat.
Ecke oben rechts: Jurg
Verbesserungen auf dem rechten
Rande
Diente als Heftumschlag.

6249

Nîmes Archives départem.
H. 330

1371 Februarii 27

Gregorius XI ad perp. rei mem.
aplice sedis copiosa
Avinion. III kl. Marcii a° 1°
Bulle fehlt, Seide erhalten
In plica rechts P. Estacii
Sub plica links ×
×
×
Ecke oben links B. de Rupe
rechts

A tergo oben klein

1/α

6250

Barcelona Corona de Aragón
Leg. 57° n. 1°
1371 Martii 7

Gregorius XI nob. viro Johanni carmi in xpo filii nri Petri Regis Aragon. Illustris primogenito duci Gerunden.
Magnificencie tue preclara
Avinion. non. Marcii a° 1°
Bulle an schlechter Seide
In plica rechts Rx ta gn
P. Vitalis
Sub plica links ××
Ecken und
A tergo Rx
mit langen caudae

6251

Instr. misc. 1370/71 cap. 41
1371 Martii 12

[Greg. XI] Guillermo Alberti preposito eccle Mimaten. clerico camere nostre
Cum... [Löcher]
Avinion. IIII id. Marcii a° 1°
Bulle und Hanf fehlen
In plica rechts: de Curia
Jo de Noalhaco
Links Löcher
A tergo über der Bulle: Rx

6252

Bull. Gen. II cap. 25
1371 Apr. 17

Gregorius XI ad fut rei mem
ziel. Mag. mittelgr. schural dim
Dum incumbencia camere
Avinion XV kl. Maii a° 1°
Bulle an blassen ziemlich feinen Seidenfäden
In pl. rechts: de Curia
P. Volmanerio
A tergo über der Bulle

5

6253

Barcelona Corona de Aragón
Leg. 51° n. 12°
1371 Maii 2
Gregorius XI univ. xpi fidelibus presentes litteras inspecturis
Gloriosus Deus in
Avinion. VI non. Maii a° 1°
Bulle an heller schlechter Seide
In plica rechts M. de Chastres
Sub plica links ⁝
R. de Valle
Ecken oben links | rechts
A tergo oben unregelmässig
klein mit candae

6254

Madrid Arch. Histór. Nacional
Dominicos Palma 52 E
1371 Junii 26
Gregorius XI .. eps Gerunden. et .. abbati monasterii S. Marie de Regali Maioricen. dioc. ac .. decano ecclie S. Agricoli Avinionen.
Petitio dilecti filii
Avinion. VI Kl. Julii a° 1°
Bulle an dickem grobem Hanf
In plica rechts R. de Quercio
Sub pl. links ⁝
A. de fabrica
Schlechte liederliche Schrift, etwa wie unter Benedikt XIII

6255

Barcelona Corona de Aragón
Leg. 51° n. 3°
Notiz a tergo
1371 Julii 24
Gregorius XI Elienori Regine Aragonum Illustri
Provenit ex Tue
Apud Villamnovam Avinionen. dioc. VIIII Kl. Augusti a° 1°
Bulle an Seide
In plica rechts N. de Chastres
Sub plica links ⁝
R. de Valle
Ecken links oben | rechts oben
A tergo oben mit langen candae
Über dem Rx steht:
Ista littera est signata in solo IIII supplicationum Regine Aragonum distributo domino Guillermo Baronis

6256

Bull. gen. II cap. 26
1371 Julii 25
Gregorius XI Roberto S.R.E. diuum Gill. presb. cardinali
Digne agere credimus
Ap. Villamnov. Av. dioc. VIII Kl. Aug. a° 1°
Blasse Seidenfäden. Bulle fehlt
In pl. rechts: G^a pro dno card.
Is de Gado
A tergo oben: Jacobus de Barentons
Recho Ecke oben links:

6257

Instr. misc. 1370/71 cap. 20

1371 Augusti 4

Greg. XI .. epo Lemovicen. et .. abbati monasterii S. Martini Tornacen. ac .. cantori eccle Baiocen.

Grata dilecti filii

Apud Villamnovam Avinionen. Dioc. II non. Aug. a° 1°

Bulle und Hanf fehlen.

In plica rechts:

Ḡ pro familiari dni nri pp

G. de Romanis

A tergo oben mitte: +

Rf

6258

Avignon, Ville d'Avignon Boite 7

1371 Octobris 7

Gregorius XI .. consilio et communi civitatis Avinionen. nobis et Eccle Romane immediate subiecte

Et si ad

Avinion. non. Oct. a° 1°

Bulle fehlt, Seide erhalten

In plica rechts B. de florentia

Sub plica links l

R. de Valle

Sub plica rechts Franc

A tergo oben

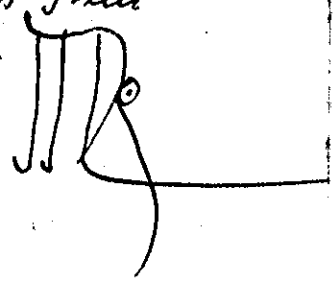

6259

Genova Archivio di Stato n. g. 1523

1371 Octobris 8

Gregorius XI .. archepo Sanucen.

Exhibita nobis nuper

Avinion. VIII id. Octobris a° 1°

Bulle fehlt, Hanf erhalten

In plica rechts p. Volmanerie

Sub plica links x

R. de Valle

Sub plica rechts Bar ℓ

A tergo oben fett

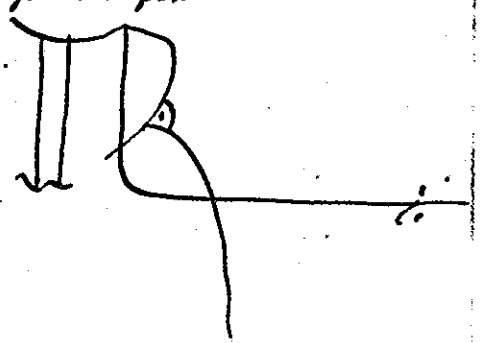

6260

Public Record Office London

Papal Bulls bundle 17 No 10

Clausa

1371 Octobris 18

Gregorius XI Edwardo regi

Anglie illustri

Cum dilectus filius

Avinion. XV Kl. Nov. a° 1°

Jo Foucardi

Bulle und Hanf fehlen

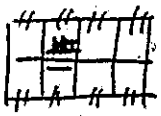

6261

Toulouse, Archives Départem.
H. 39

1371 Novembr. 9

Gregorius XI magistro [ohne Punkte] Hospitalis S. Johannis Jerosolim. et conventui Rodi eiusdem Hospitalis
Solet annuere sedes
Avinion. V id. nov. a° 10
Bulle an Seide
In plica rechts R̃
P. de Fargia
Sub plica links =
P. Gavaldan.

Ohne weitere Notizen

6262

Public Record Office London
Papal Bulls bundle 17 n° 11
Clausa
1371 Novembris 13
Gregorius XI Edwardo regi Anglie illustri
Ad procurandum statum
Avinion. II Nov. a° 10
Valascus
Bulle und Hanf fehlen



6263

Barcelona Corona de Aragón
Leg. 51° n. 4°
Clausa
1371 Novembris 25
Gregorius XI Petro Regi Aragon. Illustri
Hoc de tue
Avinion. VII kl. dec. a° 10
G. de Bosco
Bulle und Hanf fehlen
Ränder abgeschnitten



Zwei falten sind wesentlich kleiner

6264

Barcelona Corona de Aragón
Leg. 51° n. 5°
1371 Decembr. 8
Gregorius XI .. Barchinonen. et .. Ilerden. Episcopis
Nuper carissimo in
Avinion VI id. dec. a° 10
Bulle an Hanf
In plica rechts Rx̃ gratis
P. Volmanerie
Sub plica links L
A tergo oben Mitte gross mit dicken Strichen

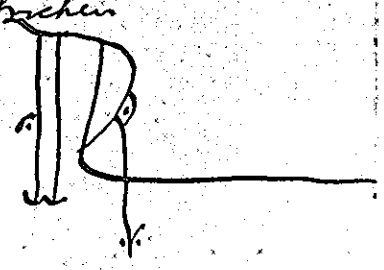

6265

Barcelona Corona de Aragón
Leg. 51° n. 6°
Clausa
1371 Decembr. 11
Gregorius XI Petro Regi Aragonum Illustri
Litteras serenitatis tue
Avinion. III id. Dec. a° 1°
Valascus
Bulle an Hanf
Ränder abgeschnitten

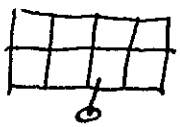

6266

Barcelona Corona de Aragón
Leg. 51° n. 7°
1372 Martii 2
Gregorius XI Petro Regi Aragonum Illustri
Cum iuxta conventiones
Avinion. VI hon. martii a° 2°
Bulle an Seide
In plica rechts Wernerus
Sub plica links ×××
P. Ganaldani
Sub plica links Camerarf. I.
(eigenhändig) nur Nic [illegible]
A tergo oben unschön mit langen caudae

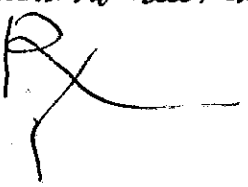

6267

Napoli Cum Eccles. Vol. 4°
1372 Martii 13
Gregorius XI .. priori secularis et collegiate ecclie sancti Georgii Gaietan.
Significarunt nobis dilecti
Avinion. III id. Martii a° 2°
Bulle nur Seide fehlen
In plica rechts Jo Grassi
Sub plica links ≡
P. Ganaldani
Ecke oben rechts



A tergo oben hinten in gewöhnlicher grosser Schrift
~~Bull p Val A de Trattis~~

6268

Avignon Ville d'Avignon
Boîte 5
1372 Junii 23
Gregorius XI univ. doctoribus magistris ac scolaribus studii Avinionen.
Dum attenta consideracionis
Avinion. VIIII kl. Julii a° 2°
Bulle an Seide
In plica rechts P. Radulphi
Sub plica links ~~X~~ l
P. Gau.... 9
Ecke oben links | rechts



A tergo oben hinten ganz klein mit sehr grossen caudae

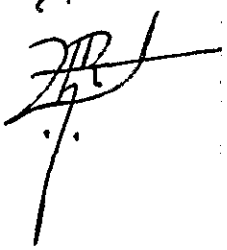

6269

Avignon, Ville d'Avignon
Boîte 5.

1372 Junii 23

Gregorius XI .. priori Sancti Ori-
enei Auxitan. et .. prepositi
Maioris ac .. decano Sancti
Agricoli Avinionen. ecclesiarum

Dum attente consideracionis

Avinion. VIIII Kl. Jul. a° 2°
Bulle an diakem Hanf
In plica rechts Rx ta Gratis
P. Radulphi
Sub plica links l =
Ecke oben rechts
A tergo grau klein
lange sandae

6270

Instr. Misc. 1372 cap. 12

1372 Sept. 2

Greg. XI Guillermo de Grenlaw
archidiacono S. Andree apostolice
sedis nuncio

Discretioni tue tenore

Apud Villamnovam Avinionen.
dioc. III non. Sept. a° 2°
Bulle und Hanf fehlen
In pl. rechts: de Curia
Jo de Stagno
Sub pl. rechts: Barg
Über der Bulle a tergo: Rx

6271

Arch. Arcis Clausa
Arm. C fasc. 26 cap. 1

1372 Septembris 10

Gregorius XI capitulo ecclesie
Lausanen.

Dilectos filios Bertrandum

Apud Villamnovam Avi-
nionen. dioc. IIII id. Sept. a° 2°
G. Morus
Beschnitten. Löcher oben und
unten
Adresse a tergo loco solito

6272

Arch. Arcis Clausa
Arm. C fasc. 26 cap. 2

1372 Septembris 10

Gregorius XI nobili viro Hart-
manno comiti de Ciburg
Cum pro certis

Apud Villamnovam Avi-
nionen. dioc. IIII id. Sept. a° 2°
A. de fabrica
Löcher oben und unten
Adresse a tergo loco solito
Beschnitten

6273

Arch. Arcis — Clausa
Arm. C fasc. 26 cap. 4
NB 72 Septembris 10
Gregorius XI .. episcopo Lausanen.
Dilectos filios Bertrandum
Apud Villamnovam Avinionen. dioc. IIII id. Sept. a° 2°
Jo de Stagno
Rund herum beschnitten
Adresse a tergo loco solito

6274

Arch. Arcis — Clausa
Arm. C fasc. 26 cap. 5
NB 72 Septembris 10
Gregorius XI nobili viro Bunoni de Roperopera militi Argentinen. dioc.
Cum pro certis
Apud Villamnovam Avinionen. dioc. IIII id. Sept. a° 2°
Valascus
Bullenlöcher oben und unten
Beschnitten
A tergo adresse loco solito

6275

Arch. Arcis — Clausa
Arm. C fasc. 26 cap. 6
NB 72 Septembris 10
Gregorius XI nobili viro Egoni comiti de Triburgo
Cum pro certis
Apud Villamnovam Avinionen. dioc. IIII id. Sept. a° 2°
Valascus
Bullenlöcher oben und unten
Adresse a tergo loco solito
Beschnitten

6276

Arch. Arcis — Clausa
Arm. C fasc. 26 cap. 7
NB 72 Septembris 10
Gregorius XI nobilibus viris Johanni et Rudulfo comitibus de Hadspurg fratribus
Cum pro certis
Apud Villamnovam Avinionen. dioc. IIII id. Sept. a° 2°
Bartholomeus
Bullenlöcher oben und unten
Adresse a tergo solito loco
Beschnitten

6277

Arch. Arcis — Clausa
Arm. C fasc. 26 cap. 8
NB 72 Septembris 10
Greg. XI Johanni de Offestein
decano ecclesie Argentinen-
et .. fratri suo
Cum pro certis
Apud Villamnovam Avinio-
nen. dioc. IIII id. Sept. a° 2°
Bartholomeus
Oben und unten beschnitten
Adresse a tergo loco solito
Bulle angeknüpft.

6278

Arch. Arcis — Clausa
Arm. C fasc. 26 cap. 9
NB 72 Septembris 10
Gregorius XI .. epo Gebennen.
Dilectos filios Bertrandum
Apud Villamnovam Avini-
onen. dioc. IIII id. Sept. a° 2°
P. de Turre
Bulle angeknüpft
Löcher oben und unten
Beschnitten
Adresse a tergo loco solito

6279

Arch. Arcis — Clausa
Arm. C. fasc. 26 cap. 10
NB 72 Septembris 10
Gregorius XI capitulo ecclesie
Gebennen.
Dilectos filios Bertrandum
Apud Villamnovam Avini-
onen. dioc. IIII id. Sept. a° 2°
P. de Solerio
Beschnitten
Löcher oben und unten
Adresse a tergo solito loco

6280

Arch. Arcis — Clausa
Arm. C fasc. 26 cap. 11
NB 72 Septembris 10
Gregorius XI nobili viro mu-
lieri Bone comitisse Sa-
bandie
Cum pro certis
Apud Villamnovam Avi-
nionen. dioc. IIII id. Sept.
a° 2°
Valascus
Beschnitten
Bulle angeknüpft
Adresse a tergo loco solito

6281

Bull. Gen. II cap. 27
1372 Sept. 10
Greg. XI .. patriarchis archepis et epis etc. ad quos presentes littere pervenerint
Cum dil. filium
Ap. Villamnovam Aven. d. IIII id Sept. a° 2°
Bulle mit Hanfausgeissen
In pl. rechts: de Curia
Pontius
Sub pl. rechts: hic F

6282

Arm. C fasc. 42 cap. 1
1372 Septembris 23
Gregorius XI ad futuram rei m.
Sacrosancte Romane Ecclesie
Apud Villamnovam Avinionen. dioc. VIIII kl. octobris a° 2°
Bulle an helleren dicken Seidenfäden
In pl. rechts: de Curia
Valascus
Sub pl. rechts: hic V
A tergo oben Mitte: D

6283 (recto)

Barcelona Corona de Aragón
Leg. 57° Aumentanda
Riesenbulle
1372 Septembr. 25
Gregorius XI ad perp. rei mem.
His que pro
Apud Villamnovam Avinionen. dioc. VII kl. octobr. a° 1°
Bulle an Seide
In plica rechts Rfta
Armandus
Sub plica links cc C
Rand oben Mitte:
De Regestro reportetur dno Card. monnen.
Ecke oben links [illegible] rechts
A tergo unregelmässig klein caudal senkrecht und wagerecht
77 Zeilen. 87.3 breit 72 hoch plica 3.2

6283 (verso)

Ibidem n. 10°
Duplicat
In plica rechts Sicardus
Sub plica links C
C
P. de Fargia
Ap. Villamnov. Avin. dioc. XVIIII kl. Sept. a° 3°
Bulle fehlt. Seide erhalten

6284

Barcelona Corona de Aragón
Leg. 57° n. 9°
Clausa
1372 Octobris 1
Gregorius XI . . curatis et universitati terre Castri Messanen. dioc.
Gaudere debetis et
Apud Villamnovam Avinionen. dioc. Pl. Octobr. a° 2° –
Sicardus
Bulle an Hanf
Ränder abgeschnitten

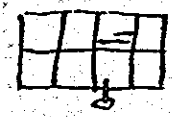

6285

Toulouse, archives Départem.
H. 39

1372 Novembr. 3

Gregorius XI [ohne Punkte] magistro Hospitalis Sancti Johannis Jerosolimitan. et conventui Rodi Hospitalis eiusdem
Solet annuere sedes
Avinion. III Non. Nov. a° 2°
Bulle an Seide
In plica rechts Rx^a
G. de Martignacs
Sub plica links =
P. de Fargia

6286

Bull. Gen. II cap. 28.
1372 Dec. 5
Greg. XI Bertrando de Marsello archidiacono de Tarantone in eccla Herden. licentiato in decretis capellano nro ac sedis aplice nuncio.
Cum te ad
Avinion. non. Dec. a° 2°
Bulle und Hanf fehlen
In pl. rechts: Jo de Gado
Sub pl. rechts: Nic ☞
A tergo über der Bulle Rx

6287

Bull. Gen. II cap. 29
1372 Dec. 5
Greg. XI Bertrando de Marsello archidiacono de Tarantone in eccla Herden. licenciato in decretis capellano nro ac sedis aplice nuncio
Cum te ad.
Avinion. non. Dec. a° 2°
Bulle an Hanfschnur
In pl. rechts: de Curia
Jo de Cabanis
Sub pl. rechts: Nic ☞
A tergo über der Bulle: Rx

6288

Bull. Gen. II cap. 30
1372 Dec. 5
Gregorius ad fut. rei mem.
Mag. sehr zierlich mittelgr. eng Gitt.
Dudum ex certis
Dat. Avinion. non. Dec. a° 2°
Bulle an verblassten mittelgroben Seidenfäden
In pl. rechts: de Curia
Transmontan
A tergo über der Bulle: R
Sub pl. rechts: Barg

6289

Bull. Gen. II cap. 31
1372 Dec. 5
Greg. XI Bertrando de Massello archidiacono de Tarantone in eccle Ilerden. licenciato in decretis capellano nro ac aplice sedis nuncio
Cum tu ad
Avinion. non Dec. a° 2°
Dicke Hanfschnur — Bulle fehlt.
In pl. rechts: de Cur
H. Regordi
Sub pl. rechts: Barg
A tergo über der Bulle R

6290

Instr. misc. 1372 cap. 30
1372 Decembris 5
Greg. XI Bertrando de Massello archidiacono de Tarantone in eccle Ilerden. licenciato in decretis capellano nro ac sedis apostolice nuncio
Cum te ad
Avinion. non. Dec. a° 2°
Bulle und Hanf fehlen
In plica rechts: de Curia
Jo de Gado
Sub pl. rechts: Barg
A tergo über der Bulle: R

6291

Bull. Gen. II cap. 32
1372 Dec. 17
Greg. XI Bertrando [Loch] Tarancone in eccla Ilerden licenciato in decretis capellano nro et sedis aplice nuncio
Cum te [Loch]
Avinion XVI Kl. Jan. a° 2°
Bulle und Hanf ausgerissen
In pl. rechts: de Curia
H. Regordi
Sub pl. rechts: S Mart.
A tergo über der Bulle: R

6292

Bull. Gen. I cap. 33
1372 Dec. 17
Greg. XI Bertrando de Mascello
archid. de Tarantone etc.
Cum te ad
Avin. XVI kl. Jan. a° 2°
Bulle mit Hanf fehlen
In pl. rechts: de Cur
h. Johannis
Sub pl. rechts: J Mont

6293

Bull. Gen. II cap. 34
1372 Dec. 17
Greg. XI Bertrando de Mascello
archid. de Tarantone etc.
Cum te ad
Avin. XVI kl. Jan. a° 2°
Hanf. — Bulle fehlt
In pl. rechts: de Curia
B. Stephani
Sub pl. rechts: J Mont.
A tergo über der Bulle: Rf

6294

Bull. Ge. I cap. 35
1372 Dec. 17
Greg. XI. Bertrando de Mascello
archid. de Tarantone etc.
Cum te ad
Avinion. XVI kl. Jan. a° 2°
Bulle an Hanf
In pl. rechts: de Cur.
H. Regonis
Sub pl. rechts: J Mont
A tergo über der Bulle Rf

6295

Bull. Gen II cap. 36
1372 Dec. 17
Greg XI .. patriarchis .. archiep.
episcp ac .. electis etc. ad quos
presentes littere pervenerint
Cum dilectum filium
Avinion. XVI Kal. Jan. a° 2°
Bulle mit Hanf angenäht.
In pl. rechts: de Cur
h. Johannis
Sub pl. rechts: J Mont.
A tergo über der Bulle Rf

6296

Instr. Misc. 1370/71 cap. 8
1372 Dec. 27
Greg. XI. Raphaeli de Turre canonico Jannen. apostolicae sedis nuncio.
Discrecioni tue tenore
Avinion. II Kal. Januarii a° 2°
Bulle und Hanf fehlen
In pl. rechts: de Curia
Armandus
Sub pl. rechts: Bar
A tergo über der Bulle: Rf
A tergo unten: R(ecepta)
1373 die p. febr. per manus mathei Riechi de Flor.

6297

Bull. Gen II cap. 37
1372 Dec. 29
Greg. XI Bertrando de Massello archid. etc.
Cum te ad
Avinion IIII Kl. Jan. a° 2°
Bulle an dicker Hanfschnur
In pl. rechts: Pontius (ohne de Curia)
Sub pl. rechts: Bar
A tergo oben Mitte Rf
Sub pl. links: c
P. de Fargia

6298

Bull. Gen II cap. 38
1372 Dec. 29
Greg XI Bertrando de Massello etc
Cum te ad
Avinion. IIII Kl. Jan. a° 2°
Bulle und Hanf ausgerissen
In pl. rechts: Pontius
Sub pl. rechts: Bar
A tergo oben Mitte: Rf
Sub pl. links l
P. de Fargia

6299

Bull. Gen II cap. 39
1372 Dec. 29
Greg. XI Bertrando de Massello etc.
Cum te ad
Avinion. IIII Kl. Jan. a° 2°
Bulle Hanf Plica fehlen
Sub pl. links: l
P. de Fargia
A tergo ob Mitte: Rf
Sub pl. rechts: Bar

6300

Bull. Jan. II cap. 40

1372 Dec. 30

Greg. XI Bertrando de Marcello etc.
Cum te ad
Avinion. III kl. Jan. a° 2°
Bulle unter Hanf fehlen
In pl. rechts: de Curia
Iff de Stagno
Sub pl. rechts: Barg
A tergo über der Bulle: Rf

6301 (recto)

Instr. misc. 1373 cap. 22

1373 Januarii 7

Gregorius XI ad futur. rei mem.
mittelgr. fest mittelgr. breitere G.
Sacrilegos scientes et
Dat. et Actum Avinion. in
palatio apostolico VII id. Januarii a° 3°
Bulle unter Leinefehlen
In pl. rechts: de Curia
Armandus
Sub pl. rechts: hic
A tergo unten links: J.
A tergo Mitte oben R, Monuta

In nomine Dni Amen. Anno a Nat. Eiusdem millesimo trecent. septuag. tertio ind. undecima die Lune decima mensis Januarii pontif. . . .

6301 (verso)

a° 3° in mei Walteri Richerii de Ficecchia notarii et cancellarii audientie publice litt. contradictarum Dni nri pape et testium infrascriptorum . . . constitutus personaliter constitutus . . . Bartholomeus de Carranch Dni nri pape ac ipsius audientie publice litterarum lector publice alta et intelligibili voce presentem litteram et alias letas fecit in ipsa audiencia ut est moris legi et palam et ad noticiam eorum qui pro eorum interest interesse poterit in futurum occurrendum et inducta forma dicte littere ut melius potuit in ipsa audiencia dedusit per presentes. Super quo lecture et publicatione [illegible] discretus vir Matheus de duca in Romana Curia ad Ecclesiam Dni nostri pape ut asserit procurator fiscalis prout ratum percipi pro notitia [illegible] publica instrumenta testib. etc.:

(Signum) Et ego Walterius Richerii de Ficecchia clericus Tullen. dioc. publ. auct. apost. ac audiencie publ. litt. etc.

6302

Instr. misc. 1373 cap. 8

1373 Febr. 10

Greg. XI . . epo Dunkaldens
indulgentiam
Ex certis rationabilibus
Avinion. IIII id. Feb. a° 3°
Bulle unter Hanf fehlen
In pl. rechts: de Curia
Bernardus
Sub pl. rechts: hic
A tergo unten links:
Recordelli mut: J.

6303

Instr. Misc. 1373 cap. 9
1373 febr. 10
Greg. XI .. epo Brechinen.
Ex certis racionabilibus
Avinion. IIII id Februarii a° 3°
Bulle und Hanf fehlen
In plica rechts: de Curia
J. Wilde
Sub pl. rechts: Nic
A tergo unten links: B. de Cross

6304

Instr. Misc. 1373 cap. 11
1373 febr. 10
Greg. XI .. epo Cathanen.
Ex certis racionabilibus
Avinion. IIII id. februarii a° 3°
Bulle und Hanf fehlen
In plica rechts: de Curia
A Revordelli
Sub pl. rechts: Nic

6305

Instr. Misc. 1373 cap. 11
1373 febr. 10
Greg. XI .. epo Rossen.
Ex certis racionabilibus
Avinion. IIII id. Febr. a° 3°
Bulle und Hanf fehlen
In pl. rechts: de Curia
Jo Regis
Sub plica rechts: Nic

6306

Paris Arch. Nat.
L 313 cap. 18 1373 Febr. 13
Greg. XI Jacobo de Moreyo Ord.
fratrum Pred. in sacra theologia
magistro in regno Francie inqui-
sitori heretice pravitatis
Et si apostolica
Avinion. id febr. a° 3°
Bulle fehlt; Hanf vorhanden
In plica rechts de Curia
Sicardus
Sub plica rechts Nic

6307

Bull. Gen. II cap. 41
1373 Martii 6
Gregorius XI Roberto Basilice
Gitt. duodecim Apostolo-
rum presbitero cardinali
Devotionis tue sinceritas
Avinion II non. Martii a° 3°
Bulle und Seide ausgerissen
In pl. rechts: Rx ta gratis
Io de Carpineto
Sub pl. links: [illegible]
Ecke oben rechts: [illegible]
A tergo oben mitte: Rx

6308

Bull. Gen. II cap. 42
1373 Martii 6
Gregorius XI Roberto Basilice
Gitt. duodecim Apostolo-
rum presbitero cardinali
[Loch]
Avinion II non Martii a° 3°
Bulle und Seide ausgerissen
In pl. rechts:
Gratis pro pers. dni card.
Io de Carpineto
A tergo oben mitte: Rx

6309

Graz Landesarchiv n. 3159
1373 Martii 23
Gregorius XI Johanni epis-
copo Brixinen.
Merita religionis dilectorum
Avinion. X kl. Aprilis a° 3°
Bulle an sehr dicker Hanf-
schnur
In plica rechts p. Volmanerie IIII
Sub plica links xxx
p. de Fargia
Sub plica rechts Barf
A tergo oben
Mitte ganz klein
verschnörkelt
mit langen Caudae

6310 (recto)

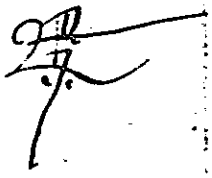

Instr. Misc. 1373 cap. 1
1373 Martii 28
Gregorius XI ad fut. rei mem.
mittelgr. fett breitere mittelgr. Gitter
Horrendorum scelerum cumulatis
Dat. et act. Avinion in pala-
tio apostolico V kal. Aprilis
a° 3°
Bulle und Seide fehlen
In pl. rechts De Curia
H. Regordi
Sub pl. rechts: hic [illegible]
A tergo mitte oben: Rx
Ecke links oben: [illegible]
A tergo links unten:
Mich. de Pluton et Ia Georg C



6310 (verso)

A tergo über der Bulle ganz klein:
Rx Wals

Waltherus de Ficoeuria
1377 Aprilis 18
Inst. Misc. 1377 Cap. 32

6311

Instr. Misc. 1373 Cap. 35
1373 Martii 28

Greg. XI patriarchis archiepis et epis ac electis eorumque vicariis in spiritualibus et officialibus ad quos presentes pervenerint
Hodie adversus iniquitatis
Avinion. V Kal. Apr. a° 3°
Bulle und Hanf fehlen.
In plica rechts: de Curia
Jo Honorg
Sub pl. rechts: hic ✝
A tergo unten links: C
T. Revinus
A tergo Mitte: serventur

6312

Instr. Misc. 1373 Cap. 40
1373 Martii 28

Greg. XI .. patriarchis archiepis et epis ac electis eorumque vicariis in spiritualibus et officialibus ad quos presentes pervenerint.
Hodie adversus impietatis
Avinion. V Kal. Aprilis a° 3°
Bulle und Hanf fehlen
In plica rechts: de Curia
Armandus
Sub plica rechts: hic ✝

6313

Genova Archivio di Stato
n. g. 1523 Clausae

1373 Aprilis 22

Gregorius XI .. abbati monasterii sancti Stephani Sanseu.
Decet et expedit
Avinion. X Kl. Maii a° 3°
B. de Rupe

Rund herum beschnitten.

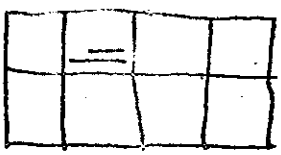

6314

Bull. Gen. II cap. 43 Clausa
1373 Maii 15
Greg XI Bertrando de Marsello
archid. etc.
Sicut nosti dudum
Avinion. id. Maii a° 3°
Jo Grassi
Rand oben und unten abge-
schnitten
A tergo adresse loco solito
und unten:
Anno Dni M°·CCC°·LXXIII° die IIII^a
mensis Julii in Civitate Messana
presentem litteram recepi

6315

Nimes Archives Départem.
H. 330
1373 Augusti 1
Gregorius XI a priori et conventui
mon. Vallisbenedictionis de Villa
nova per priorem soliti gubernari
Cart. ord. Avinionen. dioc.
Exigit vestra devotionis
apud Villamnovam Avinionen
dioc. kl. Aug. a° 3°
Bulle fehlt, Seide erhalten
In plica rechts R. de Valle
Sub plica links ⁼
G. Gaudelin 9
A tergo oben

6316

Napoli Curia Eccles. Vol. 3°
1373 Septembris 1
Gregorius XI ad perp. v. m.
Exigit magne devotionis
apud Villamnovam Avi-
nionen dioc. kl. Sept. a° 3°
Bulle fehlt. Seide erhalten
In plica rechts G. de Florentia
Sub plica links ⁼
B. Maynardi
Sub plica rechts V
Franc
A tergo oben mitte

6317

Nimes Archives Départem.
H. 330
1373 Octobris 28
Gregorius XI ~~Urbanus V~~ priori et conventui mo-
nasterii Vallisbenedictionis de
Villanova per priorem soliti
gubernari Cart. ord. Avin. dioc.
Exigit vestra devotionis
Avinion. V kl. Nov. a° 3°
Bulle an Seide
In plica rechts Rx ta gratis
M. de Chastres
Sub pl. links ⁼ 9
Ecke oben links rechts
A tergo oben

6318

Karlsruhe
St. Blasien 72
1373 novembris 8
Gregorius XI Henrico abbati monasterii S. Blasii in Nigrasilva
OSB Constancien. dioc.
Sincere devotionis affectus
Avinion. VI id. Nov. a° 3°
Bulle fehlt; Seide erhalten
In plica rechts p. de Estionno II
Sub plica links x x x
p. de Fargia
A tergo Rx
oben

6319

Bull. Gen. II cap. 44
Clausa
1373 Dec. 20
Greg. XI Bertrando de Masello etc.
Discretioni tue districte
Avinion. XIII Kl. Jan. a° 3°
Tho Cantis
8 Löcher oben und unten
Bulle anhängend Loch 5, 6 unten
A tergo Adresse loco solito

6320

Barcelona Corona de Aragón
Clausa Leg. 51° n. 11°
1374 Januarii 10
Gregorius XI Petro Regi Aragonum Illustri
In splendore tue
Avinion. IIII id. Januarii a° 4°
Bull an dickem Hanf
p. Volmanerie

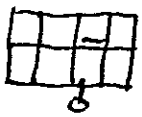

Ränder abgeschnitten

6321

Bull. ~~Greg~~ Gen. II cap. 45
1374 Jan. 26 Clausa
Greg. XI Bertrando de Masello etc.
Nuper tibi per
Avinion. VII Kl. febr. a° 4°
Valasens
Rand oben und unten abgeschnitten
A tergo Adresse ut supra

manca il n. 6323

✓

6322

Bull. Gen. II cap. 46
1374 febr. 3
Greg XI .. epo Basilien. et .. decano S. Agricoli Avinionen. ac .. cantori beate Marie Magdalene Disuntin ecclesiarum
Exhibita nobis pro
Avinion. III non febr. a 4°
Plica, Bulle, Hanf fehlen
Sub pl. links: ⊽
P. Gavaldini
Rand oben Mitte: cassata in Regestro
darunter alia manu dasselbe
Ecke oben rechts ☧
Buchein band
A tergo oben Mitte: Rx

6324

Poitiers Archives Départem.
Ordre de Malte
1374 Martii 1
Gregorius XI .. magro et fribus hospitalis sancti Johannis Jerosolim.
Meritis vestre devotionis
Avinion. Kl. Marcii a° 4°
Bulle fehlt, grobe Seide erhalten
In plica rechts A Folcrandi III
Sub plica links ☰
Ecke links B. Maynardus
rechts ☧
A tergo verwischt Rx

6325

Public Record Office London
Papal Bulls bundle 17 No 8
Clausa
1374 Maii 4
Gregorius XI Edwardo regi Anglie illustri
Nuper excellencie regie
Apud Villamnovam
Avinionen. dioc. IIII non. Maii a° 4°
P. Volmanerie
Bulle und Hanf fehlen

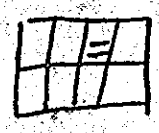

No 1-7
genau gleich
alle clausae
auch No 13 sowie viele andere

6326

Instr. Misc. 2841

1374 maii 25

per err. al n. 6407

Public Record Office London
Papal Bulls bundle 17 No 9
Clausa
1374 Julii 9
Gregorius XI Edwardo regi Anglie illustri
Carissime fili cum
Dat. Ageni Avinion. dioc.
VII id. Julii a° 4°
Valascus
Bulle und Hanf fehlen

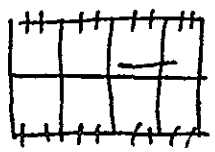

6327

Bull. gen. II cap. 47
Clausa
1374 nov. 23
Greg. XI Bertrando de Mazello etc.
Discretionem tuam hortamur
Avinion. VIII Kl. Dec. a° 4°
R. Frontalis
Alle Ränder beschnitten.
A tergo adresse loco solito

6328

Madrid Arch. Histór. nacional
Madrid Valdeiglesia E 1
1375 februarii 15
Gregorius XI .. abbati de Alto
bata Vlixbonen. dioc. et .. S.
Crucis Colimbrien. ac .. S.
Vincentii extra muros Vlix
bonen. per priores solitorum
gubernari prioribus monaste
riorum
Provisionis nostre debet
Avinion. id. febr. a° 5°
Bulle fehlt. Sehr dicker Hanf
erhalten
In plica rechts G pro Deo
Gilbertus
Sub plica rechts Nic [illegible]

6329

Instr. misc. 1375 cap. 10
1375 Martii 15
Greg. XI .. archiepo Terraconen.
eiusque suffraganeis
Non sumus memores
Avinion. id. Martii a° 5°
Bulle und Hanf fehlen
In pl. rechts: de Curia
P. de Solerio
Sub pl. rechts: Nic [illegible]
A tergo über der Bulle: R [illegible]

6330

Toulouse, Archives Départem.
St. Sernin
1375 Martii 28
Gregorius XI Ranulpho abbi mon.
S. Saturnini Tholosan. Osleg.
Circa statum ecclesiarum
Avinion. V Kl. Apr. a° 5°
Bulle an Seide
In plica rechts Pontius
Sub plica links x/x
R. Maynardi 9
A tergo oben

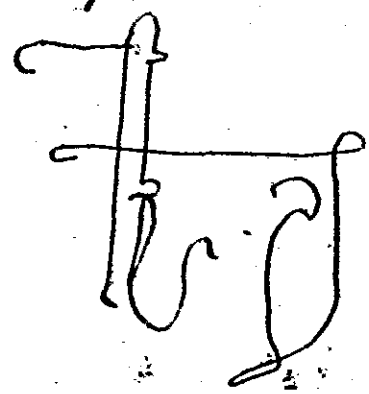

6331

Instr. Misc. ~~cap~~ 1375 cap. 16
1375 Martii 29

Greg. XI .. archiepo Turonen.
eiusque suffraganeis
Hodie pro salute
Avinion. IIII Kal. Aprilis a° 5°
Bulle und Hanf fehlen
In plica rechts: de Curia
Bernardus
Sub pl. rechts: Nic

Contra prelatos ut resideant
personaliter

6332 (recto)

Instr. Misc. 1374 cap. 26
1375 Martii 29

Gregorius XI ad futuram rei m
zierliche fette Buchst. kräftigen, höhere und breitere Gittenschr.
Summi pastoris qui
Avinion. IIII Kal. Aprilis a° 5°
Bulle und Seide ausgerissen
In plica rechts: de Curia
Valascus
Sub plica rechts: Nic
A tergo Ecken oben rothe Siegelspu-
ren von der Anheftung
A tergo Mitte oben: Rx darunter
Bulla dni Gregorii in qua mandat quod
prelati recedant de Curia infra duos menses
A tergo links unten: :B: und daneben:
Anno Nat. Dni M° III LXXV die tertia men-
sis Aprilis hec littera de mane fuit appensa
in porta palacii ap^ci Avinionen. et in

6332 (verso)

vesperis in porta ecclesie Avinio-
nen. ad noticiam omnium et cu-
stodita per cursores domini pape.

A tergo unten rechts Notariats-
notiz über Ausfertigung einer
Abschrift. procurator peciit
instrumentum

6333

Bull. Gen. II cap. 48
Clausa
1375 Aprilis 26

Greg XI Bertrando de Mussello etc.
super ex relacione
Avinion. II Kl. Maii a° 5°
Armandus
Alle Ränder beschnitten
Adresse loco solito
A tergo oben: Presens littera fuit
michi Bertrando de Mussello presen-
tata per reverendum patrem do-
minum fratrem Henricum
.... (Rest abgeschnitten)

6334

Barcelona Corona de Aragón
Leg. 57° n. 12°
Clausa
1375 Maii 15
Gregorius XI Petro Regi Aragonum Illustri
Gaudemus et letamur
Apud Villamnovam Avinionen. dioc. id. Maii a° 5°
Franciscus
Bulle an dickem Hanf
Ränder abgeschnitten

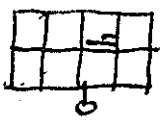

6335

Genova, Archivio di Stato
n. g. 1523

1375 Junii 10

Gregorius XI .. abbati mon. S. Stephani Januen.
Dilectorum filiorum .. abbatis
Avinion. IIII id. Junii a° 5°
Bulle und Hanf fehlen
In plica rechts Jo de Carpineta
Ecke oben rechts



A tergo oben links Ecke
F pro p.

Ohne Registraturzeichen
Ganz kleines Mandat.

6336

Bull. Gen. II cap. 44
1375 Julii 28
Greg XI Bertrando de Mussello etc
Cum carissimo in
Apud Villamnovam Avinionen
dioc. V Kl. Aug. a° 5°
Bulle an dicker Hanfschnur
In pl. rechts: de Curia
P. Bosquerii
Sub pl. rechts: Barg
A tergo über der Bulle Rf

6337

Instr. misc. 1375 cap. 15
1375 Aug. 27
Greg. XI Clero civitatis et dioc. Aquen.
Apostolatus officium quamquam
Apud Villamnovam Avinionen.
dioc. VI Kal. Sept. a° 5°
Bulle nachgetragen und Hanf fehlen
In pl. rechts: P. de Solerio
Sub pl. links: Crescentius
Ecke rechts oben: P
A tergo oben mitte Rf
" " Ecke oben links: 7 R 7

6338

Instr. misc. 1375 cap. 21
1375 Augusti 27
Greg. XI .. archiepo Auxitan.
Ad cumulum tue
(Apud Villamnovam Avinionen. dioc. VI Kal. Sept. a° 5°)
nachgetragen
Bulle und Kauf fehlen.
In pl. rechts: Franciscus
Sub pl. links: Crescentius
Ecke rechts oben: [illegible]
A tergo Ecke links oben: [illegible]
" Mitte oben [illegible]

6339

Paris Arch. Nat.
J 348 cap. 15 1375 Aug. 28
Greg XI ad fut. rei mem.
Romani pontificis providentia
Apud Villamnovam Avinionen. dioc. V Kl. Sept. a° 5°
Bulle an heller grober Seite
In plica rechts
G de mandato dni nri pp
Franciscus
A tergo [illegible]

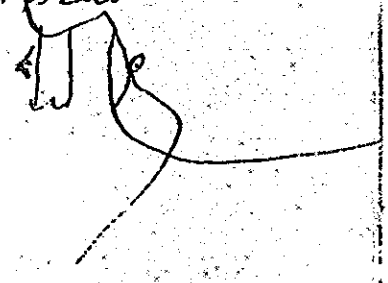

6340

Napoli Curia Eccles. vol. 5
1376 Januarii 18
Gregorius XI ad fut. rei mem.
Provisionis nostre debet
Avinion. XV Kl. febr. a° 6°
Bulle an Seite
In plica rechts P. Ganaldani
Sub plica links
B. Magnardi
In plica links Tenor lictear.
dni Urbani est ascultatus cum
Regro et concordat Joho de Pestello
A tergo oben Mitte schmal dünn lang
[illegible]

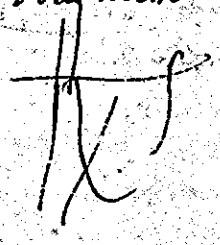

6341 (recto)

Paris Archives ~~Gen~~ Nationales
J 457 n. 35 [illegible]
Breite 59.5 Randlinks 9.3 rechts 9.3
Höhe 35.7 Randoben 7.8 plica 9.6
Erste Linie für Maj und kleine Oberlängen / Je zwei Seitenlinien
1376 februarii 15
Gregorius XI (Maj) nob. viro Guillermo nato dil filij nob viri Alberti Ducis Bavarie et dil in xpo filie inclite puelle Marie de Francia nate carnis in xpo filij nri Caroli Regis Francorum Illustris
Providencia sedis aplice
Dat Avinion XVI Kl Martij a° 6°
Bulle an grober Seite
In plica rechts: P. de Estionns
Sub plica links:
B. Magnardi
verte

6341 (verso)

a tergo oben Mitte:

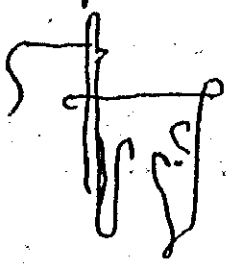

6342

Bull. Gen. II cap. 50
1376 febr. ~~26~~ 27
Greg. XI mag. Bertrando de Mar-
sello etc. capellano vero etc.
Cum [flecken] [te ad]
Avinion. IIII kl. Martii a° 6°
Hanf. — Bulle fehlt
In pl. rechts: de Curia
P. Volmanerio
Sub pl. rechts: Barg
A tergo über der Bulle: Rf

6343

Bull. Gen. II cap. 51
1376 febr. ~~26~~ 27
Greg. XI mag. Bertrando de
Marsello etc.
Cum te ad
Avinion. IIII kl. Martii a° 6°
Bulle und Hanf ausgerissen
Sub pl. rechts: Barg
In pl. rechts: de Curia
R. Frontalis
A tergo über der Bulle Rf

6344

Bull. Gen. II cap. 52
1376 febr. ~~26~~ 27
Greg. XI .. patriarchis arch. epis
ac electis etc. ad quos presen-
tes littere pervenerint
Cum dilectum filium
Avinion. IIII kl. Martii a° 6°
Bulle an Hanfschnur
In pl. rechts: de Curia
R. Frontalis
Sub pl. rechts: Barg
A tergo über der Bulle: Rf

6345

Instr. misc. 1376 cap. 26

1376 Aprilis 2

Greg. XI Petro Borrerii canonico Barchinonen. apostolice sedis nuncio

Cum pro necessitatibus

Avinion. IIII non. Aprilis a° 6°

Bulle und Hanf fehlen

In plica rechts: de Curia

P. Valmanerie

Sub pl. rechts: Bar

A tergo über der Bulle: Rx

6346

Bull. Gen. II cap. 53

1376 Aprilis 10

Gregorius XI ad perp. rei mem.

Maj. Bl. fett mittelgr. enge Gitt.

Excommunicamus et anathematizamus

Avinion. in palatio nostro apostolico in die Cenedomini p. nri a° 6°

Rechts und unten beschnitten

Bulle und Seide fehlen

A tergo unten Mitte:

V Excom. et anathematizacio in die Jovis sca more solito facte

Dat. Avin. in die Jovis sancta pont. dni Greg. ppe XI a° VI

6347

Instr. misc. 1376 cap. 8

1376 Junii 13

Gregorius XI ad perp. rei mem.

ziemlich klein kleine aber breitere und fettere Gittersch.

Urget nos caritatis

Dat. et actum Avinion. in palatio apostolico id Jun. a° 6°

Bulle und Seide fehlen

In pl. rechts: de Curia

Jo Revordelli

A tergo unten rechts Notiz über Verlesung in der audientia am 20. August 1376

6348

Avignon Ville d'Avignon Boîte 10

1376 Julii 21

Gregorius XI Johanni epo Sabinen. in civitate Avinionen. eiusque districtu ac comitatu Vinagsini et aliis terris iidem comitatui vicinis ad Ecclesiam Rom. spectantibus pro urbis et Ecclesia ipsa vicario in temporalibus generali

futuris periculis atque apud villamnovam Avinionen. dioc. XII Kl. Augusti a° 6°

Bulle an sehr dickem Hanf

In plica rechts de Curia

B. de Croso

Sub plica rechts Nic

A tergo unten klein zwischen den Bullenlöchern

R

6349

Avignon, Ville d'Avignon
Boîte 2

1376 Augusti 23

Gregorius XI sindicis, populo et communi civitatis nostre Avin.

Dum Romana Ecclesia.

Avinion. X kl. Sept. a° 6°
Bulle an Seide
In plica rechts Jo de Cabanis V
Sub plica links C x x
B. Maynardi

A tergo gross
sehr verschnörkelt

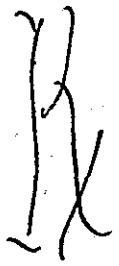

6350

Avignon Ville d'Avignon
Boîte 5

1376 Augusti 23

Gregorius XI Sindicis consilio dum. Mauni (sic) civitatis nostre Avin.

Sincera devotio quam

Avinion. X kl. Sept. a° 6°
Bulle fehlt, Seide erhalten
In plica rechts R. Frontalis VI
Sub plica links l
B. Maynardi
Sub plica rechts Bar

A tergo oben Mitte
schmales hinliches
R

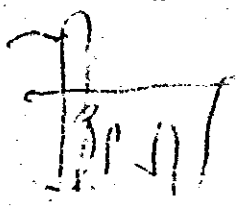

6351

Avignon, Ville d'Avignon
Boîte 7

1376 Augusti 23

Gregorius XI Johanni epo Sabinen. in civitate nostra Avinionen. et nonnullis aliis locis nostris nostro et pro Roman. Ecclia in temporalibus vicario generali

Ad bonum regimen

Avinion. X kl. Sept. a° 6°
Bulle fehlt, Seide erhalten
In plica rechts P. de Fargia
Sub plica links x
B. Maynardi
Sub plica rechts Bar.
A tergo oben
Mitte schmal

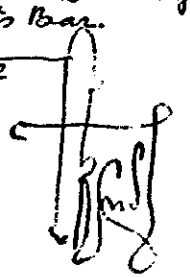

6352

Avignon Ville d'Avignon
Boîte 10

1376 Augusti 23

Gregorius XI Johanni epo Sabinen. in civitate nra Avinionen. et nonnullis aliis locis nostris nostro et pro Romana Ecclia in temporalibus vicario generali

Cum sicut accepimus
Avinion. X kl. Sept. a° 6°
Bulle an sehr dickem Hanf
In plica rechts G. Quintini
Sub plica links = x
B. Maynardi
Sub plica rechts Bar
A tergo oben Mitte



6353

Avignon, Ville d'Avignon
Boîte 11

1376 August 23

Gregorius XI Johanni eps Labi
nen. in civitate nra Avinion.
et nonnullis aliis locis nris nro
et pro Romana Ecclia in tempor.
libus vicario generali

Cum a nobis

Avinion. X kl. Sept. a° 6°
Bulle fehlt, Hanf erhalten
In plica rechts G. Aniciini //
Sub plica links X
B. Maynardi
Sub plica rechts Barg
In plica zwischen den Bullenlöchern
J. A tergo oben

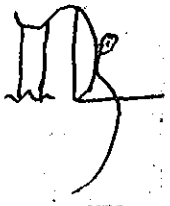

6354

Avignon, Ville d'Avignon
Boîte 11

1376 August 23

Gregorius XI Johanni eps Labi
nen. in civitate nra Avinion.
et nonnullis aliis locis nostris
nostro et pro Romana Ecclia in
Temporalibus vicario generali

Inter ceteras civitates

Avinion. X kl. Sept. a° 6°
Bulle fehlt, Hanf erhalten
In plica rechts Jo de Cabanis //
Sub plica links ≡
B. Maynardi
Sub plica rechts Barg
A tergo oben Mitte

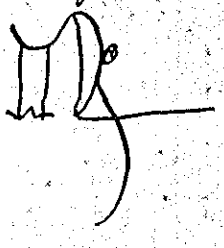

6355

Avignon, Ville d'Avignon
Boîte 11

1376 August 23

Gregorius XI Johanni eps La
binen. in civitate nra Avinion.
et nonnullis aliis locis nostris
nostro et pro Romana Ecclia in
temporalibus vicario generali

Justis petentium desideriis

Avinion. X kl. Sept. a° 6°
Bulle fehlt, Hanf erhalten
In plica rechts Jo de Carpineto
In plica zwischen den Löchern J.
Sub plica links ≡
B. Maynardi
Sub plica rechts Barg
A tergo oben

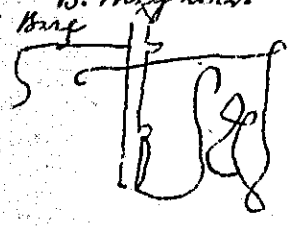

6356

Avignon, Ville d'Avignon
Boîte 11

1376 August 23

Gregorius XI Johanni eps Labi
nen. in civitate nra Avinio
nen. et nonnullis aliis locis nris
nro et pro Romana Ecclia in tem
poralibus vicario generali

Justis petentium desideriis

Avinion. X kl. Sept. a° 6°
Bulle an Hanf.
Bulle quer durchgeschnitten, Schnur
damals liegen offen.
In plica rechts P. de Fargis
Sub plica links ≡
B. Maynardi
Sub plica rechts Barg
In plica zwischen den Löchern J.
A tergo oben verschnürbelt
pour schnural

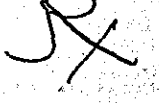

6357

Avignon, Ville d'Avignon
Boîte 11

1376 Augusti 23

Gregorius XI syndicis, consilio et communi (sic) civitatis nostre Avinionen.

Tam ex debito

Avinion. X kl. Sept. a° 6°
Bulle fehlt, Seide erhalten
In plica rechts P. de Solerio VI
Sub plica links V
B. Maynardi
Sub plica rechts Barl
A tergo oben Mitte

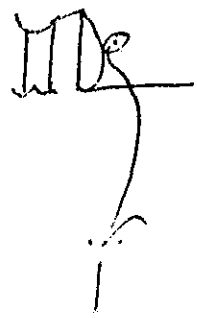

6358

Avignon Ville d'Avignon
Boîte 13

1376 Augusti 23

Gregorius XI Johanni epo Sabinen. in civitate nova Avinionen et nonnullis aliis locis nostris pro nobis et Roman. Ecclia in temporalibus vicario generali ac Guillermo tit. S. Vitalis presbitero cardin.
Cum de Civitate
Avinion. X kl. Sept. a° 6°
Bulle an Seide
In plica rechts Jo de Carpineto
Sub plica links l
B. Maynardi
Sub plica rechts Barl
In plica zwischen den Löchern J.
A tergo oben Mitte sehr verschnörkel schmal

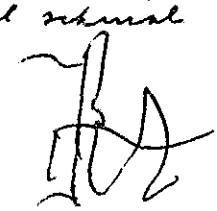

6359

Avignon, Ville d'Avignon
Boîte 13

1376 Augusti 23

Gregorius XI ad futur. rei m.
Cum de Civitate
Avinion X kl. Sept. a° 6°
Bulle fehlt, Seide erhalten
In plica rechts Jo de Cabanis II
Sub plica links X
B. Maynardi
Sub plica rechts Barl
In plica zwischen den Löchern J.
A tergo oben Mitte

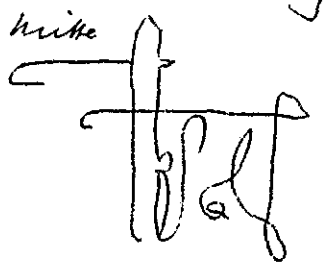

6360

Avignon, Ville d'Avignon
Boîte 13

1376 Augusti 23

Gregorius XI n. sindicis, consilio et communi civitatis nostre Avinionen.
Sincere devotionis affectus
Avinion. X kl. Sept. a° 6°
Bulle an Seide
In plica rechts P. Volmanerie
Sub plica rechts X
B. Maynardi
Sub plica rechts Barl
A tergo oben

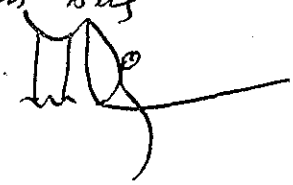

6361

Avignon, Ville d'Avignon
Boîte 15

1376 Augusti 23

Gregorius XI .. sindicis concilis et communi civitatis nre Avinionen
Gerentes ad vos
Avinion. X Kl. Sept. a° 6°
Bulle fehlt, Seide erhalten
In plica rechts G. Quintini
Sub plica links x
x
B. Maynardi
Sub plica rechts Barg
A tergo oben Mitte

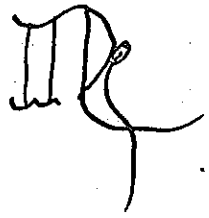

6362

Avignon, Ville d'Avignon
Boîte 18

1376 Augusti 23

Gregorius XI ad perpet. rei m.
Sedes apostolica pia
Avinion. X Kl. Sept. a° 6°
Bulle an Seide
In plica rechts P. Volmanerie
Sub plica links l
B. Maynardi
Sub plica rechts Barg
A tergo oben



6363

Avignon, Ville d'Avignon
Boîte 18

1376 Augusti 23

Gregorius XI ad futur. rei m.
Justis petencium desideriis
Avinion. X Kl. Sept. a° 6°
Bulle an Seide
In plica rechts R. Frontalis
Sub plica links x
x
x
B. Maynardi
Sub plica rechts Barg
A tergo oben sehr verschnorkelt



6364

Avignon, Ville d'Avignon
Boîte 19

1376 Augusti 23

Gregorius XI Johanni epo Sabin. in civit. nra Avinionen. et non nullis aliis locis nostris nostro et pro Roman. Ecclia in temporalibus vicario generali
Licet ad cunctos
Avinion. X Kl. Sept. a° 6°
Bulle fehlt, dicker Hanf erhalten
In plica rechts P. Volmanerie
Sub plica links c
B. Maynardi
Sub pl. rechts Barg
In plica zwischen den Bullen l. J.
A tergo oben sehr verschnörkelt und schmal



6365

Avignon, Ville d'Avignon
Boîte XX 21

1376 Augusti 23

Gregorius XI Johanni epo Sabinen. in civitate nova Avinionen. et nonnullis aliis locis nostris nro et pro Roman. Ecclia in temporalibus vicario generali
Cum de Civitate
Avinion. X Kl. Sept. a° 6°
Bulle fehlt, Hanf erhalten
In plica rechts Jo de Carpineto
Sub pl. links ×
B. Maynardi
Sub pl. rechts Barl
A tergo ~~Rand~~ oben

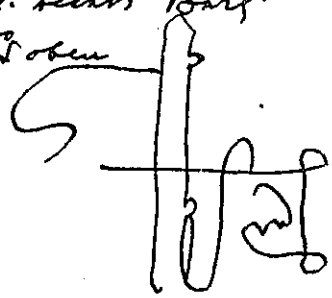

6366

Avignon, Ville d'Avignon
Boîte 23

1376 Augusti 23

Gregorius XI Johanni epo Sabinen. in civitate nova Avinionen. et nonnullis aliis locis nostris et nro et pro Roman. Ecclia in temporalibus vicario generali
Caritas insolubilisque
Avinion. X Kl. Sept. a° 6°
Bulle fehlt, Hanf erhalten
In plica rechts Jo de Cabanis
In plica zwischen den Löchern J.
Sub plica links ≡
B. Maynardi
Sub pl. rechts Barl
A tergo oben

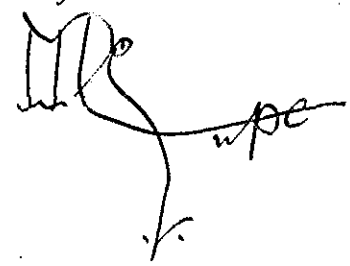

6367

Instr. misc. 1376 cap. 21
1376 Aug. 29
Gregorius ad fut. rei mem
Zierlich fettere mittelgr. Gitterschr.
Cum a dilecto
Avinion. III Kal. Sept. a° 6°
Bulle und Seide ausgerissen
In plica rechts: de Curia
P. Volmanerie
Sub plica rechts: visa per me
P. Thesaurarium
darunter: Barl
A tergo über der Bulle: R

6368

Avignon, Ville d'Avignon
Boîte 19 Registratur

1376 Sept - 1

Gregorius XI ad futuram rei m.
Vrget nos caritas
Avinion. Kl. Sept. a° 6°
Bulle an Seide
In plica rechts de Curia
R. Frontalis
Sub pl. rechts Barl
In plica zwischen den Löchern J.
Ohne alle Registratur

6369

Bull. Gen. II cap. 54
1376 Sept. 7
Greg. XI Raymundo epo Appamiarum
Persona tua nobis
Avinion. VII id. Sept. a° 6°
Hanf — Bulle fehlt
In pl. rechts: ~~Rla~~ Rē Gu
Albericus
Sub pl. links: ⁓
Sub pl. rechts: (dis)
A tergo oben Mitte: Rx

6370

Bull. Gen. II cap. 55
1376 Sept. 7
Greg. XI Raymundo epo Appamiarum
Personam tuam tuis
Avinion. VII id. Sept. a° 6°
Bulle an Hanf.
In pl. rechts: Albericus
Sub pl. links: ×
×
G. Guidonis
Sub pl. rechts: (dis)
A tergo oben Mitte Rx
Löcher

6371

Bulla Gen. II cap. 56
1376 Sept. 7
Greg. XI Raymundo epo Appamiarum
Personam tuam nobis
Avinion. VII id. Sept. a° 6°
Hanf — Bulle fehlt
In pl. rechts: P. Bosquerii
Sub pl. links: ×
×
G. Guidonis
Sub pl. rechts (dis)
A tergo oben Mitte: Rx

6372

Instr. Misc. 1376 cap. 18
1376 Sept. 7
Greg. XI Raymundo episcopo Appamiarum
Personam tuam nobis
Avinion. VII id. Sept. a° 6°
Bulle und Hanf fehlen
In plica rechts: P. Bosquerii
Sub pl. links: ×
×
×
×
G. Guidonis
Sub pl. rechts: dis
A tergo Mitte oben: Rx (nach Art des Kammer-Rx)

6373

Avignon, Ville d'Avignon
Boîte 13

1376 Sept. 8

Gregorius XI ad futur. rei mem.
Cum de civitate
Avinion. VI iv. Sept. a° 6°
Bulle an Seide
In plica rechts de Curia
R. Frontalis
Sub plica rechts Barg
In plica zwischen den Löchern J.

Ohne Registratenzeichen

6374

Avignon, Ville d'Avignon
Boîte 13

1376 Sept. 17

Gregorius XI Johanni epo Sabinen. in civitate nova Avinionen. et nonnullis aliis locis nostris pro nobis et Romanae Ecclesiae in temporalibus vicario generali ac Guillermo tt. s. Vitalis presb. cardinali.
Cum nobis et
Sallon. Arelaten. dioc. XV Kl.
Octobris a° 6°
Bulle an Seide
In plica rechts Jo de Cabanis
In plica zwischen den Löchern J.
Sub plica links x
x B. Maynardi
Sub plica rechts Barg

A tergo oben gut verschnörkelt

6375 (recto)

Archivio di Stato Milano
Bolle e Brese

unfertiges feierliches Original

1376 Decembris 31

Gregorius XI dil. in xpo filiabus Guillerme abbatisse mon. S. Petri Vicentin. eiusque sor. etc. in ppm
Religiosam vitam elegentibus inveniant Amen ie Amen
R. Ego Gregorius catholice ecclie eps SS M.
+ in Rota fehlt.
Alles übrige fehlt. keine Plica
das ist falsch
A tergo Datum: 1371 Decembris 22
nota che il tempo sopra scritto della data, com'anco il numero del nome che qui non apparono, sono cavati dalla Bolla d'Urbano 6° suo succe-
verte sore

6376 (verso)

In der angeführten Bulle Urbans VI heisst es, dass das Privileg das Datum II Kl. Januarii anno quinto gehabt habe. Gregor sei gestorben und darum bestätige er dessen Privileg mit Rationi congruit et. Rome apud Spemum XIIII Kl. Maii a° 1°

6376

Instr. misc. 1376 cap. 10
1377 febr. 22
Greg. XI Petro ep. Magalonen.
thesaurario nostro
Cum dilectis filiis
Rome apud SP. VIII Bal. Mar-
cii a° 7°
Bulle und Hanf fehlen
In pl. rechts: de Curia
Edmundus
Sub pl. rechts: P. mart

6377

Bull. Gen. II cap. 57
1377 Martii 8
Greg. XI Bertrando de Marcello
archidiacono de Tarentone in
ecclesia Herden. apostolice se-
dis nuncio
Cum nos dudum
Rome apud Sanctum petrum
VIII id. Marcii a° 7°
Bulle an Hanfschnur
In pl. rechts: de Curia
A tergo über der Bulle: R.
Rechter Rand abgeschnitten

6378

Avignon, Ville d'Avignon
Boîte 22 Clausa

1377 Martii 9
Gregorius XI sindicis, consilio
et communi nostre civitatis
Avinionen.
Licet cunctorum populorum
Rome apud Spetrum VII id.
Marcii a° 7°
Franciscus

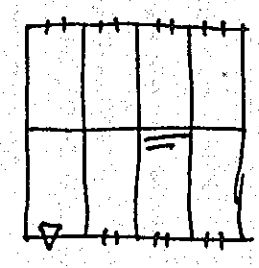

6379 (recto)

Instr. misc. 1376 cap. 31
1377 Aprilis 10
Gregorius XI ad fut. rei mem.
klein fett fett klein. Gitterschr.
Dudum nos adversus
Dat. Rome apud SP. IIII id. Apri-
lis a° 7°
Bulle und Seide fehlen
In pl. rechts: de Curia
Jo. de Cabanis
Sub pl. rechts: hic
A tergo unten links: die XIII
mensis Aprilis Raymundus de
Solario cursor retulit se tenuisse
patenter in portis basilice Sanc-
tipetri presentes litteras a mane

6379 (verso)

usque post horam tertiarum
A tergo unten rechts:
Rome LXXVII die XIII ... mensis Aprilis
per N. Clementis Guerardus de
Reys procurator aud. contrad. peciit
instrum.. p... ntibus Jacobo de
Prato, Dogerno de Remis et Hen-
rico de Guerenkerken procura-
toribus etc.

Waltherus de Ficocuria

6380 (recto)

Instr. Misc 1377 cap. 32
1377 Aprilis 10
Gregorius XI ad fut. rei mem.
klein zierlich kleine breite fettere Gitterschrift
Dudum nos adversus
Dat. et act. Rome apud S.P.
IIII id Aprilis a° 7°
Bulle und Seide fehlen
In plica rechts: de Curia Albericus
Sub pl. rechts: Nic ☿
A tergo links unten: ... XIII men-
sis Aprilis Raymundus de Solario cur-
sor retulit se tenuisse patenter
in portis basilice Sanctipetri pre-
sentes litteras de mane usque post
horam tertiarum

verte

6380 (verso)

A tergo rechts unten: Rome
LXXVII die XIII mensis April; per N.
Clementis Guerardus de Reys
procurator audientie contradic-
tarum peciit instrumentum pre-
sentibus Jacobo de Prato, Dog-
erno de Remis et Henrico de
Aldenhoven procuratoribus
ac pluribus aliis procuratoribus
testibus etc.

Waltherus de Ficocuria

~~Rechts~~ Links zerfressen

6381 (recto)

Instr. Misc. 1376 cap. 20
1377 Aprilis 17
Gregorius XI ad fut. rei mem.
mittelgr. fett breit fett mittelgr.
Pastoralis officii debitum
Dat. et actum Rome apud
S.P. XV Kal. Maii a° 7°
Bulle und Seide fehlen
In plica rechts: de Curia
B. Trepagne
Sub pl. rechts: Nic ☿
A tergo links unten: Rome die
XXII Aprilis a° LXXVII mo Johannes Vier-
ne cursor tam per se quam Petrum
de Artigiis retulit.. de mane
usque meridiem in porta S. Petri

6381 (verso)

A tergo unten rechts:
Aprilis 27 lectio in audientia
ut est moris
instrumentum
Waltherus de Fico
curia

6382

Instr. Misc. 1376 cap. 19
1377 Aprilis 17
Gregorius XI ad perp. rei mem.
ganz klein ganz klein breit
Contumacium ostinata du-
ricia
Dat. (et actum Rome apud
S. P. XV Kal. Mai a° 7°)
nachgetragen
Bulle und Seide ausgerissen
Sub plica Gregorius radirt
In pl. rechts: de Curia
Jo. Regis
Drei Löcher
A tergo unten links Cursorenas-
tiz. Datum unleserlich
A tergo unten rechts: procura-
tor peruit instr. Aprilis 18 1377

6383 (recto)

Instr. Misc. 1376 cap. 21
1377 Aprilis 20
Gregorius XI Guillermo titu-
mittelgross fett gewöhnlich
li S. Stephani in Celiomonte
presbitero cardinali
Sincere devotionis affectus
Rome apud S. P. XII Kal. Mai a° 7°
Bulle und Seide fehlen
In plica rechts: Valascus
Sub pl. links: l
G. Guidonis
Ecken oben: [illegible] und [illegible] verte
Rand oben Mitte: de mandato D. n. pp.
restituatur parti in bulla et reges-
tro secundum solutionem

6383 (verso)

A tergo oben Mitte Rx (ver-
schnörkelt nach Art des Kam-
mer-Rx) darüber
Johannes de Scoiusto
Ecke oben rechts: Supplicationes
sunt penes dominum meum
dominum Baren.
Ecke unten links: [illegible]

6384

Arch. Arci Clausa
Arm. C fasc. 25 cap. 2
1377 Maii 15
Greg. XI nobili viro Henrico
Rubeo comiti de Alydona
In quantis receveritatibus
Rome apud Spetium id Maii
a° 7°
Galhardus
Je 8 Löcher oben und unten
Bulle und Band fehlen
Adven a tergo loco solito

6385

Bull. Jen. I cap. 58 Clausa
1377 Maii 15
Greg. XI nobili viro Benevento
to Graffei domino Parthene
In quantis receveritatibus
Rome apud Sanctum Petrum
id. Maii a° 7°
P. Cameri
8 Löcher oben und unten
unten Band erhalten
A tergo Advene loco solito

6386

Bull. Jen. II cap 59
Clausa
1377 Maii 15
Greg. XI nob. viro Vinceguerre
de Aragonia domicello Camerarie
In quantis receveritatibus
Rome ap. Spetium id Maii a° 7°
Galhardus
oben Rand abgeschnitten
unten 8 Löcher
A tergo Advene

6387

Justin. huius. 1376 cap. 11
Clausa
1377 Maii 15
Greg. XI nob. viro Jacobo de
Alegona
In quantis receveritatibus
Rome apud Sc. id. Maii a° 7°
Albericus
Rand herum beschnitten
A tergo Advene ut supra loco
solito

6388 (recto)

Napoli Berg. Farn. Bolle L. 20
1377 Maii 18
Gregorius XI nob. viris Petro
Cole meo Pucio Agnello Jo-
hanni et Petrobertoldo fribus
natis d. f. nob. viri Raynu-
cii de Farneto ac Leonardo
Antonio Lodovico Francisco
et Magnantino fribus natis
d. f. nob. viri Pucii de Farneto
domicellis Castren. dioc.
Sincera fidelitas et
Rome apud Sanctum petrum
XV Kl. Jun. a° 7°
Bulle und Hanf fehlen
In plica rechts P. de Clary
Sub plica links C
C
G. Guidonis &
& verte

6388 (verso)

Sub plica rechts B. Franc
A tergo oben mitt.

6389 (recto)

Austr. Misc. 1376 cap. 12
1377 Maii 22
Gregorius XI ad fut. rei mem.
mittelgross mittelgr. fett breit
Dudum nos attendentes
Dat. et actum Rome apud
nachgetragen
Sanctam Mariam maiorem
XI Kal. Junii a° 7°
Bulle und Seide fehlen
In pl. rechts: de Curie
P. Volmanerie
Sub pl. rechts: Nic
A tergo rechts unten:
Die XXVII mensis Maii a° LXXVII
presentes littere fuerunt apposite
patenter valvis beate M. Maioris

6389 (verso)

de Vrbe ubi dnus nr. residebat
et custodivit a mane usque ad ho-
ram prandii Georgius Rabaudi
cursor, ut retulit.
Darunter procurator audien-
tie peciit instrumentum
Walth. de Ficocuria
Darunter: Die XXV mensis Maii
a° LXXVII Petrus Angerii cursor dni
nri retulit se apposuisse paten-
ter in valvis basilice S. Petri has lit-
teras aplicas et custodivisse ab hora
introitus audiencie usque ad
recessum auditorum advoca-
torum procuratorum etc.

6390

Bull. Gen. II cap. 60
1377 Junii 8
Greg. XI Bertrando de Masello archid. de Tarantone in ecclesia Herden apellano nro aplice sedis nuntio
Cum te ad
Anagnie VI id. Junii a° 7°
Bulle an dicker Hanfschnur
In pl. rechts: de Curia
B. de Ronchinis
A tergo über der Bulle: Rx.
Rechter Rand fehlt

6391

Bull. Gen. II cap. 61
1377 Junii 8
Greg. XI Bertrando de Masello etc.
Cum te ad
Anagnie VI id. Junii a° 7°
Bulle an Hanf.
In pl. rechts: de Curia
Albericus
Sub pl. rechts: IR 5 Mart
A tergo über der Bulle: Rx.

6392

Bull. Gen. II cap. 62
1377 Junii 8
Greg. XI Bertrando de Masello etc.
Cum te ad
Anagnie VI id. Junii a° 7°
Bulle an Hanf
In pl. rechts: de Curia
P. de Estiornis
Sub pl. rechts: IR 5 Mart
A tergo über der Bulle: Rx.

6393

Bull. Gen. II cap 63
1377 Junii 8
Greg. XI Bertrando de Masello etc.
Cum te ad
Anagnie VI id. Junii a° 7°
Hanf. — Bulle fehlt
In pl. rechts: de Curia
B de Ronchinis
Sub pl rechts IR 5 Mart.
A tergo über der Bulle: Rx.

6394

Bull. Gen. II cap. 64
1377 Junii 8
Greg. XI Bertrando de Masello etc.
Cum te ad
Anagnie VI id. Junii a° 7°
Bulle an Hanf
In pl. rechts: de Curia
P. de Estivinio ?
Sub pl. rechts: 2 R. 5 Martg
A tergo über der Bulle: R.

6395

Instr. Misc. 1376 cap. 5
1377 Oct. 27
Greg. XI Petro episcopo Magalonen. thesaur. nostro
Cum dilectus filius
Anagnie VI Kal. Nov. a° 7°
Bulle und Hanf ~~fehlen~~ ausgerissen
In plica rechts: de Curia
Albericus
Sub pl. rechts: 1 R. 5 Martg

6396

Arch. Arcis
Arm. C fasc. 32 cap. 4
1377 Novembris 13
Gregorius XI ad perp. rei mem.
Quia nimium periculose
Dat. et actum Rome apud
Spetrum id. Nov. a° 7°
Bulle an blassen dicken
Seidenfäden
In pl. rechts: de Curia
Jo de Cabanis
Sub pl. rechts: B. Franc.
A tergo oben mitte: R.

6397 (recto)

Instr. Misc. 1376 cap. 5
1377 Novembris 18
Greg. XI universis patriarchis
archepis et epis ad quos presentes littere pervenerint
Nuper videlicet IIII [non-Sept.]
Rome apud SP. XIIII Kal. Dec. a° 7°
Bulle und Hanf fehlen
In plica rechts: de Curia Mariothus
Sub pl. rechts: B. Franc.
A tergo über der Bulle von der Hand des Schreibers: non consistorialis contra Florent., et videtur quod Anagnie fecerim regestrari, quare videatur alias regestretur
Darunter durchstrichen:

6397 (verso)

licet forsan differant in
datis tamen eiusdem tenoris
sunt et super eodem
facto
Rechts von den Bullenlöchern
nicht ausgestrichen:
Registretur

6398

Instr. Misc. 1376 cap. 6
1377 Dec. 1
Greg. XI Petro epo Magalonen.
thesaurario nostro
Cum sicut nobis
Rome apud SP. Bal. Dec.
a° 7°
Bulle und Hanf fehlen
In pl. rechts: de Curia
G. Perfecti
Sub pl. rechts: (disp)
A tergo über der Bulle Rx

Le Disenne
?

6399

Instr. Misc. 1376 cap. 8
1377 Dec. 27
Greg. XI „ Viterbien., „ Narnien.
„ Tudertin. pl „ Senen. epis
Cum nos dudum
Rome ap SP. VI Bal. Jan. a° 7°
Bulle und Hanf fehlen
In pl. rechts: P. de Clary
Sub pl. rechts: B. Franc.
Beschädigt

6400

Instr. Misc. 1378 cap. 24
1378 Januarii 8
Gregorius XI ad perl. rei mem.
zierlich mittelgr. dunn breit
Dudum proper graves
Corneti Tuscanen. disc. VI
id Januar. a° 7°
Bulle und Seide ausgerissen
In pl. rechts: de Curia dup^ta
G. Perfecti
Sub pl. rechts: JR B Mattg
A tergo neben der Bulle:
Registretur
A tergo über der Bulle:
non consistoriatis contra Florent.

6401

Arch. Arcis
Arm. C fasc. 17 cap. 4
1378 Januarii 26
Gregorius XI ad perp. rei mem.
Decens reputamus et
Rome apud Sanctumpetrum
VII Kl. febr. a° 8°
Bulle an schlechten dicken
erdbeerfarbigen und gelbgrü-
nen Schnüren
In pl. rechts: de curia
R. Frontalis
Sub pl. rechts: B. Franc.

6402

Arch. Arcis
Arm. C fasc. 32 cap. 6
1378 Januarii 27
Gregorius XI ad fut. rei mem.
Dudum adversus iniquitatis
Dat. et actum Rome apud
Spetrum VI Kl. febr. a° 8°
Bulle an hellen dicken Sei-
denfäden
In pl. rechts: de Curia
A. frontalis
Sub pl. rechts: B. Franc.

6403

Instr. misc. 1376 cap. 26
Clausa
1378 februarii 4
Greg. XI Raymundo .. episcopo
Paduen.
Cum dilectum filium
Rome apud SP. II non febru-
arii a° 8°
Dyonisius
Acht Löcher oben und unten
Atergo Adresse ut supra loco solito

6404

Bull. gen. II cap. 65
Gregorius XI ad fut. rei mem.
Mag. fett Kl. Gitt
Tenorem quarundam littera-
rum
Dat — vacat
Allseitig beschnitten

6405

Archivio di Stato Milano
Bolle e Brevi

1378 Aprilis 18

Urbanus VI dil. in xpo filiabus .. abbatisse et conv. mon. S. Ant. Vicentin. O.S.B.
Rationi congruit et
Rome apud Spetrum XIIII kl. Maii a° 1°
Bulle und Seide fehlen
In plica rechts [illegible]
Sub plica links [illegible]
Ecke oben rechts R
A tergo oben mitte R

6406

Coblenz Staatsarchiv
Kurtrier

1378 Maii 13

Urb VI Cunoni archiepo Treverensi
Tue devocionis precibus
Rome apud Spetrum III id. Maii a° 1°
Bulle und Hanf fehlen
In plica rechts Jo de Carpineto
Ecke oben links | rechts R |
Sub plica links [illegible] Valasius
A tergo ganz oben
Mitte R

6407

Instr. Misc. 1374 cap. 17
2841

Clausa

1374 ~~1378~~ Maii 25

Greg. XI Raphaeli de Turre canonico Jannen. fructuum redditum et proventuum aplice camere debitorum in civitate et dioc. Jannen. collectori
Volentes dilectum in Dat. Sallon. Arelaten. dioc. VIII Kl. Junii a° 4° Valasius
Bulle ausgeschnitten. 8 Löchen oben und unten
Adresse a tergo ut supra loco solito
A tergo unten: Rx 1378 die 8. Junii
A tergo längere notiz über die Rückgabe des Archivs dieses Collectors an die Kammer

6408

Coblenz Staatsarchiv
St. Castor Coblenz

1378 Junii 5

Urbanus VI ad fut. rei mem. Tenorem quarumdam litterarum
Rome apud Spetrum non. Junii p. n. a° 1°
Bulle an Seide
In plica rechts Rx ta gratis
G. Guidonis |
Sub plica links [illegible]
Ecke oben links | rechts R
A tergo oben mitte Rx

6409

Instr. Misc. 1378 cap. 22 (68)
1378 Junii 15 Clausa
Urb VI Anglico Albanen. Egidio Tusculan. et Johanni Sabinen. epis ac Petro tit. S. Anastasie et Guillermo tit. S. Vitalis presbiteris ac Hugoni S. Marie in Portica diacono cardinalibus Avinion. commorantibus
Circumspectioni vestre tenore
Rome ap. SP. XVII Kal. Julii a° 1°
P. Caufer
8 Löcher oben und unten
Adresse a tergo ut supra loco solito

6410

Firenze, Camaldoli
1378 Julii 26
Urbanus VI .. priori Heremi Camaldulen. Aretin. dioc.
Inter solicitudines varias
Tibure VII Kl. Aug. a° 1°
Bulle, Hanf, plica fehlen
Sub plica links
Jo. de Carpineto
Ecke oben rechts
A tergo ganz oben
Mittelgross dünne Linien breit

6411 (recto)

Wiesbaden Staatsarchiv
Kl. Eberbach cap. 1158
1378 Septembris 16
Urbanus VI Jacobo abbati et conventui mon. de Eberbaco Cistercien. ordinis Maguntin. diocesis
Devotionis nostre sinceritas
Rome apud Sanctum Transtiberim XVI Kl. octobris a° 1°
Bulle an dicker heller Seide
In plica rechts Golfridus IIII
Sub plica links
Valascus
Sub plica rechts B. Franc
verte

6411 (verso)

A tergo ganz oben Mitte

6412

Instr. misc. 1378 cap. 37
1378 Novembris 29
Urb. VI .. epo Imolen. et .. pri
ori S. Venancii ac .. archipresbi
tero S. Mariarotunde de Vrbe
ecclesiarum
Dum ad personam
Rome ap. Sanctammarianum in trans
tiberim III Kal. Dec. a° 1°
Bulle und Hanf ausgerissen
In pl. rechts: Grat. pro persona
domini cardinalis
P. de Montella
A tergo oben mitte: Rx
A tergo unten links: Cap.

6413

Firenze, Capitolo di Pistoia
1379 Januarii 30
Vrbanus VI .. preposito ecclesie
Florentin.
Sua nobis dilecti
Rome apud Sanctumpetrum
II Kl. febr. a° 1°
Bulle an Hanf Rx. Cr
In plica rechts B. Francisci
Sub plica links ≡
23. 9 hoch
4. 8 plica
39. 4 breit
Grosse, unruhige eilige
Schrift

6414

Barcelona Corona de Aragón
Rauch Leg. 52° n. 1°
1379 Februarii 22
Vrbanus VI nobili viro Man
fredo de Aligona domicello
Pro bono et
Rome apud Sanctammarianum
transtiberim VIII Kl. Martii a° 1°
Bulle und Hanf fehlen
P. de Montella
Ränder abgeschnitten



6415

Coblenz Staatsarchiv Clausa
Kurtrier

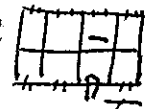

1379 Maii 3
Urb. VI Cunoni archi
epo Treverensi
Navicula Petri quam
Rome apud SM transtibe
rim V non. Maii a° 2°
Schnur erhalten Bulle fehlt.
Rechts unter dem Text
P. de Montella

6416

Firenze, S. Paolo di San Miniato
1379 Augusti 14
Vrbanus VI ad perp. rei m.
Sacre religionis sub
Rome apud Sanctum petrum
XVIII kl. Sept. a° 2°
Bulle fehlt, Seide erhalten
In plica rechts pro B. de Silanen (go)
B. de Fontanellis
In plica links G. Wynanus
Sub plica links
Oldradus
Jo. de Sconisco
A tergo oben
Mitte ohne
alle candae
sehr rund

6417

Firenze, Vallombrosa
1379 Novembris 17
Vrbanus VI .. abbi mon. Vallis
umbrose Fesulan. dioc.
Summi dispositione rectoris
Rome apud Sanctam mari
am transtiberim XV kl.
dec: a° 1°
Bulle und Hanf fehlen
In plica rechts L. de Suessa
Sub plica links
G. Gerii
Ecke oben rechts
A tergo oben Mitte
klein, breit dünn

6418

Coblenz Staatsarchiv
Kurtrier
1380 Januarii 10
Urb. VI Cunoni archiepo
Treverensi
Personam tuam nobis
Rome apud Spetrum IIII id.
Januarii a° 2°
Bulle und Hanf fehlen
In plica rechts R. ta gtis
P. de Ponte
Sub plica links
A tergo ganz oben Mitte

6419

Firenze, Vallombrosa
1380 Januarii 25
Vrbanus VI Bartholomeo
abbi mon. sce Marie de Pac
ciana ord. Vallisumbrosi
Pistorien. dioc.
Provenit ex tue
Rome apud Sanctum petrum
VIII kl. febr. a° 2°
Bulle und Seide fehlen
In plica rechts Ma. de Mosche
Sub plica links
P. de Alstris
J. de Lanzanico
Ecke oben links
Ecke oben r.
A tergo oben Mitte —

6420

Archivio di Stato Milano
Bolle e Brevi
1380 Januarii 26
Vrbanus VI u. S. Johannis Parmen. et u. S. Systi Placentin. ac S. M. de Castiono Parmen. dioc. monasteriorum abbatibus
Militanti ecclesie licet
Rome apud Spetrum VII kl. febr. a° 2°
Bulle an Hanf
In plica rechts Tho de Johannis
In plica links Idem Tho
Sub plica links xxx
P. de Ulano
J. de Lanzanico 9;9
Ecke oben rechts R
A tergo oben Mitte

6421

Brit. Mus. Cart. Harl. III. A. 32
1380 Januarii 28
Urb. VI ad perp. rei nem
Merita religionis dilectorum
Rome ap. Spetrum V kl. februarii a° 2°
Bulle an Seide
In plica rechts R^ta Gratis
B. de Civitate
Sub plica links xxx

6422

Firenze, Vallombrosa
1380 Januarii 30
Vrbanus VI Simoni abbati mon. S. Marie ord. Vallisumbrose fesulan. dioc.
Summi dispositione rectoris
Rome apud Sanctum Petrum III kl. febr. a° 2°
Bulle und Hanf fehlen
In plica rechts Pro Bertoldo
B. de Fontanellis
Sub plica links ≡v x
Jo. de Sanctoinsto
Ecke oben rechts R
A tergo ganz oben
In plica links
Jo de Malesicz
Doppelte Seitenlinien

6423

Firenze, Vallombrosa
1380 Februarii 15
Vrbanus VI Bernardo abbi mon. sci Laurentii de Cultubono ord. Vallisumbrose Fesulan. dioc.
Summi dispositione rectoris
Rome apud Sanctum Petrum XV kl. martii a° 2°
Bulle und Hanf fehlen
In plica rechts S de Aquila
Sub plica links ≡v x
Jo de Sanctoinsto
In plica links Jo de Scoinsto
Ecke oben rechts :- R
A tergo oben Mitte
ziemlich klein

6424

Brit. Mus. Harl. Chart. III. A. 36
1380 Martii 13
Urbanus VI .. priori monasterii de Drag per priorem soliti gubernari Eboracen. dioc.
Ad audientiam nostram
Dat. Rome apud Spetrum III. id. Martii a° 2°
Bulle an dicker Hanfschnur
In plica rechts Rta gratis
Valen. Viterbis

6425

Innsbruck Sonnenburger Archiv
1380 Aprilis 2
Vrbanus VI .. decano ecclie Briainen.
Ad audientiam nostram
Dat. Rome apud Spetrum III non. Aprilis a° 2°
Bulle an dickem Hanf
In plica rechts Rta Gtis
P. de Monteflascon
Links und rechts zwei Seitenlinien. Schrift innerhalb der inneren Linien
Oberste Linie frei

6426

Firenze, Camaldoli
1380 Aprilis 7
Vrbanus VI Rammulpho tit sancte Potentiane pbro cardinali
Inter cetera desiderabilia
Rome apud Sanctum Petrum VII id. Aprilis a° 2°
Bulle, Hanf, plica fehlen
{ Archipresb. und 5 Canonicate werden unterdrückt und dem Titular vollmacht gegeben einen prior und elf Camaldulenserbrüder dort einzuführen. Die Canoniker sollen versorgt werden

6427

Firenze, SS. Annunziata di Firenze
1380 Aprilis 7
Vrbanus VI Andree priori generali et univ. fribus Servorum sce Marie Oshug. presentibus et futuris
Sacrosancta Romana Ecclesia
Rome apud Sanctum Petrum VII id. Apr. a° 2°
Bulle fehlt, Seide erhalten
In plica rechts P. de Forinlii
Sub plica links c c c X XX
P. de Alatro
f. de Lansanico c)
Ecke oben links | rechts R
A tergo oben breit dünn

6428

Firenze, SS. Annunziata
di Firenze
1380 Aprilis 7
Vrbanus VI Andree priori gene-
rali et univ. fribus Servorum
sce Marie OSkug. presentibus
et futuris
Sacrosancta Romana Ecclesia
Rome apud Sanctum petrum
VII id. Apr. a° 2°
Bulle fehlt, Seidenschn. erh.
In plica rechts Duplicata
Valen. de Viterbo
In plica links: Idem
Sub plica links l
c
P. de Alatro
J. de Lanzanico 9
Sehr runde, kräftige Schrift.
grosse Wortabstände. Abbreviaturzeichen 2 2

6429

Firenze, SS. Annunziata
di Firenze
1380 Aprilis 14
Vrbanus VI ad perp. rei mem.
Sacre religionis sub
Rome apud Sanctum petrum
XVIII Kl. Maii a° 2°
Bulle fehlt, Seide erhalten
In plica rechts B. de Civitate
Sub plica links x
x
x
P. de Alatro 9
J. de Lanzanico
In plica links: Sumptum
de regestro et facta ascultatione
concordat | Petrus de archis
Archidiaconus Beneventan.

6430

Firenze, SS. Annunziata
di Firenze
1380 Aprilis 14
Vrbanus VI Andree priori gene-
rali et fribus universis Servorum
be Marie OSkug. present. et futuris
Sacer ordo vester
Rome apud Sanctum petrum
XVIII Kl. Maii a° 2°
Bulle fehlt, Seide erhalten
In plica rechts Oldradus
In plica links: Sumptum
de regestro et facta ascultatione
concordat | petrus de archis
archidiaconus Beneventan.
Sub plica links l
P. de Alatro
J. de Lanzanico
9

6431

Firenze, SS. Annunziata
di Firenze
1380 Aprilis 14
Vrbanus VI ad perp. rei mem.
Sacre religionis sub
Rome apud Sanctum petrum
XVIII Kl. Maii a° 2°
Bulle fehlt, Seide erhalten
In plica rechts Rxta Gratis
S. de Aquilo
Sub plica links x
x
x
9
Ecke oben links
Ecke oben rechts
A tergo oben
Klein dinus

6432

Archivio di Stato Milano
Bolle e Brevi
1380 Aprilis 14
Vrbanus VI ad perp. rei mem.
Sacre religionis sub
Rome apud Spetrum XVIII Kl.
Maii a° 2°
Bulle fehlt, Seide erhalten
In plica rechts pro Jo de Sanctorius
(.. de Monte)
In plica links: Sumptum de re-
gestro et facta ascultatione concor-
dat. Petrus de Archis archidia-
conus Beneventan. x x x
Sub plica links P. de Alatro
J. de Lanzanico

6433

Arch. Arcis
Arm. XV cap. 11 cap. 10
1380 Aprilis 15
Urb. VI Petro abbati monaste-
rii Casinen. ad Romanam Eccle-
siam nullo medio pertinentis
OSB quod nullius diocesis existit.
Cum nos dudum
Rome apud Sanctum Petrum
XVII Kl. Maii a° 2°
Dicke Bulle an Hanfschnur
In pl. rechts: de Curia
Gotfridus
Sub pl. rechts: B. Franc.

6434

Barcelona Corona de Aragón
Leg. 52° n. 2°
1380 Maii 3
Vrbanus VI nobili viro Arta-
li de Alagona Comiti Mustrecti
Ut esto
Rome apud Spetrum V non.
Maii a° 3°
Bulle an Seide
In plica rechts pro T. de Margarius
P. de Montella
Sub plica links ≡ x
P. de Alatro
J. de Lanzanico
Sub plica rechts B. Franc.
A tergo oben Mitte
Mittelgross, einfa-
cher Strich

6435

Graz Landesarchiv n. 3373
1380 Maii 11
Vrbanus VI .. epo Laventinen.
Dignum arbitramur et
Rome apud Spetrum V id.
Maii a° 3°
Bulle an Hanf
In plica rechts pro P. de Sylavengo
G. Gregorii
In plica links J. de Sur
Sub plica links ≡ v x
P. de Alatro
J. de Lanzanico
Ecke oben links rechts

6436

Düsseldorf Staatsarchiv
Kurköln cap. 1047
1380 Maii 26
Urb VI Friderico archiepo
Colonien. in provincia Colo-
nien. aplice sedis legato
Dum attente prospicimus
Rome apud Spetrum VII kl.
Iunii a° 3°
Bulle an Seide
In plica rechts S. de Aquila
In plica links Oldradus
Sub plica links A.c de Gaieta
L. de Forlivio
Ecken oben links | rechts B
A tergo oben Rx
Adresse verziert

6437 (recto)

Instr. Misc. 1380 cap. 69
~~1378~~ 1380 Sept. #3
Urbanus VI Baldo de Perusio
Mittelgr. Zierlich m° ordin°
utriusque iuris doctori et Francisco
ac Zenobio eiusdem Baldi natis
civibus Perusin.
Vestre devotionis sinceritas
Rome apud S.P. III non. Sept. a° 3°
Bulle und Seide fehlen
In pl. rechts: Rx ta
T. Fabri
Sub pl. links: xxxx
P. Wserob
Sub pl. rechts: B. Franc
verte

6437 (verso)

A tergo oben Mitte: Rx
A tergo über der Bulle: Rx
Rechts davon umgekehrt:
LXXXVIIII
Die Veneris XX^a Martii Iaco-
bus procurator produxit in
iudicio Eugubin.
Rx
Rechts daneben: In camera

6438 (recto)

Instr. Misc. 1380 cap. 71
1380 Sept. #3
Urb. VI .. S. Marie Vallispontis et
.. Sancti Pauli Vallispontis Pe-
rusin. dioc. monasteriorum ab-
batibus ac .. prioris Dominici Se-
pulchri Ierosolimitan. Perusin.
Devotionis sinceritas ac
Rome apud SP. III non. Sept.
a° 3°
Bulle und Hanf fehlen
In plica rechts: pro Io de Guspertis
T. Fabri
Sub pl. links: xxxx
P. de Wserob
verte
Sub pl. rechts: B. Franc

6438 (verso)

A tergo oben Mitte Rx
A tergo unten halbrechts umgekehrt: LXXXVIII
Die Veneris XX^a Martii Jacobus procurator produxit in iudicio
Eugubiu
Rx

6439

Firenze, S. Lucia di Firenze
1380 Decembris 11
Vrbanus VI .. epo Narnien. et [ohne Punkte] sci Bartholomei prope Ferulas ac .. sci Salvatoris de Camalduli Florentin. monasteriorum abbibus
Militanti ecclesie licet
Rome apud Sanctum petrum III id. dec. a° 3°
Bulle und Hanf fehlen
In plica rechts Rxta Cccis Jo Jarozi
In plica links L. de Forlivio
Sub plica links xxx
Ecke oben rechts
A tergo Mitte oben dünn, kleine Breit

6440

Innsbruck Pestarchiv. Urk. II. 133
1381 februarii 3
Vrbanus VI Lamberto epo Bambergen.
Ad nostram pervenit
Rome apud Spetrum III non. febr. a° 3°
Bulle und Hanf fehlen
In plica rechts de Curia J. Fabri
Sub plica rechts B. Franc.

6441 (recto)

Napoli Pergam. Farn. Bolle n. 21
1381 Martii 12
Vrbanus VI .. Viterbien. et .. Montisflascon. Epis ac. d. f. .. abbi mon. Sanctorum Andree et Sebbe de Vrbe.
Religionis Zelus vite
Rome apud Sanctum petrum IIII id. Martii a° 3°
Bulle und Hanf ausgerissen
In plica rechts Rxta gratis pro deo B. de Pistoris
In plica links F. de Fiano
Sub plica links pro deo
Ecke links f rechts F
A tergo im Mittelpunkte
A tergo unten

6441 (verso)

Ecke rechts umgekehrt Konsalt
Rechtsnoten der Besiegelung
quer geschrieben
Rome die Veneris xx nov.
hora vesp. Magr. Guerhardus de Reys procur. ddt
in hospitio Dni auditoris

B

B



6442

Firenze, S. Girolamo sulla Costa
1381 Maii 3
Vrbanus VI .. priori sci Martini
de Gangalandi Florentin. dioc.
Piis fidelium vestis
Rome apud Sanctumpetrum V non. Maii a° 4°
Bulle und Hanf fehlen
In plica rechts pro J. de Murganis
J. Fabri
In plica links J. de Ternios
Sub plica links xxxx
A. de Gaieta
L. de Forlinio
Ecke oben links
oben rechts
R
A tergo oben halbrechts

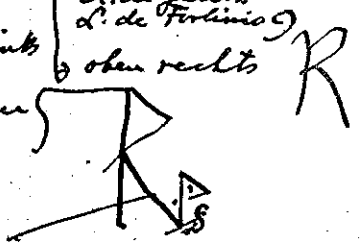

6443

Firenze, Certosa
1381 Sept. 6
Vrbanus VI Simoni abbi mon.
Vallisumbrose Fesulan. dioc.
et Vbaldino priori secul. et collegiate ecclie
S. Stephani ad Pontem Florentin.
Dudum videlicet VII [Kl. Aug]
Rome apud Sanctumpetrum
VIII id. Sept. a° 4°
Bulle fehlt, Hanf erhalten
In plica rechts De Curia
Gotfridus

Turroores et
Nuntii

6444

Archivio di Stato Milano
Bolle e Brevi
1381 Novembris 4
Vrbanus VI populo civitatis et
dioc. Placentin.
Suscepti cura regiminis
Rome apud Spetrum II non.
Nov. a° 4°
Bulle an Hanf
In plica rechts pro Balduino
p. Fabri
In plica links E. Wynans
Sub plica links xxx
Leonardus
Ecke oben rechts
R
A tergo etwas rechts
gross ganz eckig.

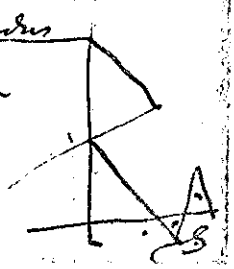

6445

Firenze, Volterra Clausa

1382 februarii 10

Urbanus VI .. prioribus civitatis Vulterran.
ad conservationem et
Rome apud Sanctum Petrum
IIII id. febr. a° 4°
A. de Ast
Bulle, Hanf, Pergament
der Löcher fehlen

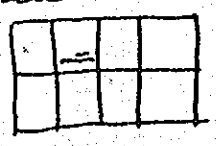

6446

Graz Landesarchiv n. 3424

1382 aprilis 10

Urbanus VI Hainrico abbati et conventui monasterii Sancti Marie in Novomonte Cistercien. ord. Salzeburgen. disc.
Sincere devotionis affectus
Rome apud Spetrum IIII id. aprilis a° 4°
Bulle an Seide
In plica rechts N. de Glywicz
Sub plica links x x
Oldradus
B. de Fontanell. 9
Ecke oben links rechts
A tergo mitte
gross ganz
eckig lange caudae

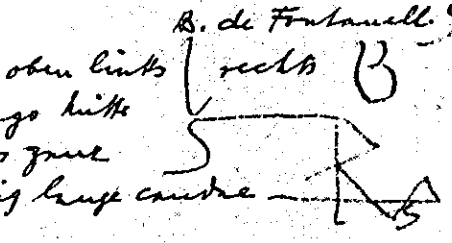

6447

Graz Landesarchiv n. 3425 e

1382 aprilis 15

Urbanus VI .. priori et conventui monast. Sancti Johannis Baptiste in Seite per priorem soliti gubernari Cartusien ord. Aquilegen. diocesis
Sacre religionis ~~sub~~ sub
Rome apud Spetrum XVII kl. Maii a° 4°
Bulle an Seide
In plica rechts pro Bertoldo
B. de Fontanellis 9
In plica links p. de panina ?
Sub plica links x x
Valascus
T. Fabri
Ecke oben links rechts
A tergo R eckig
gross

6448

Genova archivio di Stato
n. g. 1550

1382 Maii 1

Urbanus VI ad perp. rei m.
Sacre ac preclare
Dat. Rome apud Spetrum
kl. Maii a° 5°
Bulle fehlt, Seide erhalten
In plica rechts pro B. Francisci
T. Fabri
Sub plica links c
Oldradus
B. de Fontanell 9
Ecke oben links rechts
A tergo oben gross
dünner Strich

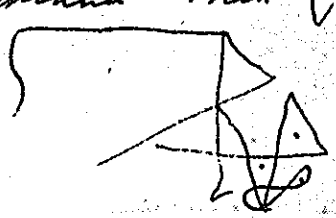

6449

Graz Landesarchiv n. 3427a

1382 Maii 27

Vrbanus VI .. epo Gurcen
Dignum arbitramur et
Rome apud Spetrum VI Kl.
Iunii a° 5°
Bulle an Hanf
In plica rechts pro f. de Lanzanico
B. de Fontanellis
Sub plica links ≡
Valasous
T. Fabri
Ecke oben links | rechts
A tergo oben
Mitte, lange
Canda

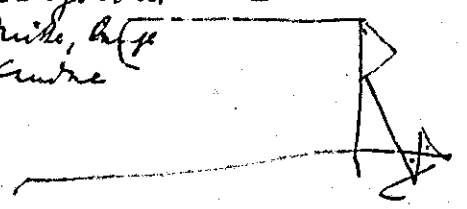

6450

Graz Landesarchiv n. 3431b

1382 Julii 3

Vrbanus VI .. preposito ecclesie
Secovien.
Ad audientiam nostram
Rome apud Spetrum V non.
Iulii a° 5°
Bulle an Hanf
In plica rechts pro P. de Woerob
Jo de Malesicz
Sub plica links ≡
A. de Gaieta
Ecke oben rechts
A tergo Ecke
oben links



6451

Barcelona Corona de Aragón
Leg. 52° n. 3°

1383 Iunii 6

Vrbanus VI .. Epo Cathanien
Oblate nobis pro
Rome apud Spetrum VIII id. Iu-
nii a° 6° (Pro F. de Venerancrus
Bulle und Hanf fehlen
In plica rechts T. Fabri
Sub plica links ≡
Leonardus
P. de Parma
Ecken oben links | rechts
A tergo oben Mitte
etwas rechts in ein-
fachem Strich sehr
gross mit langer
Canda nach links

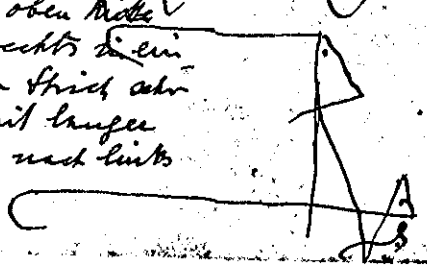

6452

Firenze, Badia di Passignano

1384 Januarii 9

Vrbanus VI .. epo Fesulan.
Significavit nobis dilectus
Rome apud Sanctum petrum
V id. Ian. a° 6°
Bulle und Hanf fehlen
In plica rechts Rx g̃
Bartholomeus
Sub plica links ≡

22. 5 hoch
4. 4 plica
36. 8 breit

Doppelte Seitenlinien
grosse schöne Schrift

6453

Barcelona Corona de Aragón
Leg. 52° n. 4°
Clausa
1384 Januarii 21
Vrbanus VI Petro Regi Aragonum
Scribimus et per
Neapoli apud maiorem Ecclesiam Neapolitan. XII Kl. febr.
a° 6°
P. de Ponte
Bulle an Hanf
Ränder abgeschnitten

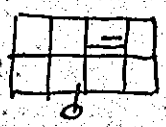

6454

Florentia; Vallombrosa
1384 Martii 28
Vrbanus VI .. abbati mon.
Vallis umbrose Fesulan. dioc.
Summi dispositione rectoris
Neapoli apud maiorem ecclesiam Neapolitan. V Kl. Aprilis a° 6°
Bulle und Hanf fehlen
In plica rechts pro P. de Ponte
B. de fontanellis
Sub plica links v x
Martii p de Ponte
Ecke oben rechts



A tergo Ecke oben links



A tergo oben Mitte gross ganz dünne Linien

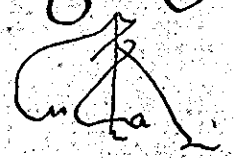

6455

Napoli Curia Eccles. tol. 5°
1384 Aprilis 20
Vrbanus VI ad perp. rei mem.
Ex apostolice sedis
Neapoli apud maiorem Ecclesiam Neapolitan. XII Kl. Maii a° 7°
Bulle und Seide fehlen
Plica abgeschnitten
Sub plica links x x
Maii Alardus
B. de Civitate
A tergo oben Mitte in einfachem Strich gross



6456

Karlsruhe
40/4
1384 Maii 11
Urbanus VI .. abbati monasterii in Hirsauw Spiren. dioc.
Dilectarum in Xpo
Neapoli apud maiorem Ecclesiam Neapolitan. V id. Maii a° 7°
Bulle an Hanf
In plica rechts Rx ta gratis
B. de Insula
A tergo mitten Rx aber sehr verblasst.

6457

Coblenz Staatsarchiv
Kurtrier
1384 Novembris 15
Urb. VI Cunoni archiepo Treverensi
Personam tuam nobis
Apud Castrum civitatis Luceriecristianorum XVII Kl. Decembris a° 7°
Bulle und Hanf fehlen
In pl. rechts pro Nicolao
a de Novaria XN
Ecke oben links ⌡ rechts f
Sub plica links Ia Dann Alardus
Ia de Fulgineo
A tergo Mitte R/N
unten zwischen den Löchern W/L

6458

Karlsruhe
Constanz Reichenau 5
1385 Aprilis 16
Urbanus VI Wernhero abbati mon. S. Marie Augiemaioris OSB Constancien. dioc.
Cum nuper monasterio
Ianue XVII Kl. Maii a° 8°
Bulle an Hanf
In plica rechts p Petra
Sub plica links
ap ⁝ Alardus
Ia de fulgineo
Ecke oben links ⌡ rechts f
A tergo oben Mitte R/N
A tergo zwischen den Bullenlöchern
W. Z.

6459

Barcelona Corona de Aragón
Leg. 52° n. 5°
Ankunftszeit Clausa
1385 Junii 6
Urbanus VI Petro Regi Aragonum Illustri
Cum dilecto filio
Ianue VIII Id Junii a° 9°
T. Fabri
Bulle und Hanf fehlen
Ränder abgeschnitten
A tergo Rª Barchinone die XVIª Julii anno a Nat.
Dni MCCCLXXXVI°
Lator presencium
Duplicat n. 6°
genau gleich an die Königin Sibilia

6460

Coblenz Staatsarchiv
Kurtrier
1386 Ianuarii 2
Urb. VI Cunoni archiepo Treverensi
Tue devotionis precibus
Ianue IIII Non. Ian. a° 8°
Bulle und Hanf fehlen
In plica rechts Io de Malesicz N
Ecke oben links ⌡ rechts f
Sub plica links Aug. und ⁝ Benincasa
p. Petra A tergo Mitte R/X
A tergo zwischen den Bullenlöchern umgekehrt Nico
rechts valasus

6461

Coblenz Staatsarchiv
Kurtrier
1386 Januarii 2
Urb VI Cunoni archepo Treverensi
Personam tuam nobis
Janue IIII non. Jan. a° 8°
Bulle und Hanf fehlen
In plica rechts Rx ta g̃
P. de Toleto X
In pl. links petra
Sub plica links v̄ x x p
Ecke oben links rechts f
A tergo
A tergo unten umgekehrt Ecke rechts E. Wynans, zwischen den Löchern Jo

6462

Wiesbaden Staatsarchiv
Rossdorf Höchst
1386 Maii 8
Urbanus VI .. magistro et fratribus Hospitalis Sancti Antonii Viennen. dioc.
Meritis vestre devocionis
Janue VIII id. Maii a° nono
Bulle und Seide fehlen
In plica rechts E Wynans)
Sub plica links x
Mar alardus
Ja de Fulgines
Ecke oben links
rechts
A tergo Mitte (nicht oben nicht unten)
dünn

6463

Düsseldorf Staatsarchiv
Cöln St. Cunibert cap. 266
1386 Decembris 1
Urbanus VI .. abbati monasterii Tunicien Colonien dioc. et .. preposito ac .. decano ecclie S. Andree Colonien.
Orta dudum inter
Janue Kl. Dec. a° 9°
Bulle und Hanf ausgerissen
In plica rechts Rx ta
Jo de Angladiis
Sub plica links Dec. x̄
T. de Nyem
p. Petra

6464

Karlsruhe
Constanz 5/192 b
1387 Julii 29
Urbanus VI ad fut. rei mem.
Humilibus et honestis
Luce IIII Kl. Augusti a° 10°
Bulle an Seide
In plica rechts
pro P. de Wscrob
p. de Ingelnheim X
Sub plica links C
Aug Valascus
J. de Fiano
Sub plica rechts p. de Wscr.
A tergo Mitte langes Rx

6465

Karlsruhe Gr. Bad. Gen. Landesar.
Constanz Generalia 5/40
1387 augusti 29
Urbanus VI.. patriarchis archiepis
etc. ubilibet constitutis ad quos
presentes advenerint s. et a. ben.
Exurgat Deus exercituum
Luce IIII Kl. Sept. a° 10°
Bulle an Hanf
In plica rechts
duplicata de Curia
Jo Jacozi
Sub plica rechts F. de Lanz

6466

Karlsruhe
Constanz 5/192 b 1387 Dec. 30
Urbanus VI ad fut. rei mem.
Humilibus et honestis
Dat. Perusii III Kl. Januarii a° 10°
Bulle an dickeren Seidenfäden
In plica rechts T. Fabri VIII
Sub plica links
Jan. non computetur
Valascus
N. de Piperno
Sub plica rechts P. de Wser.
A tergo Mitte

6467

Coblenz Staatsarchiv Clausa
Kurtrier
1388 Januarii 6
Urbanus VI Cunoni archiepo
Treverensi
Licet dudum et
Perusii VIII id. Januarii a° 10°
Mathias
Bulle und Hanf fehlen.

6468

Wiesbaden Staatsarchiv
Kl. Eberbach
1388 Januarii 8
Urbanus VI.. officiali Treveren.
Ad audienciam nostram
Perusii VI id. Januarii a° 10°
Bulle an dicker Hanfschnur
In plica rechts N. de Vinea
Sub plica links Jo
Jo Chambonis
Ecke oben rechts

6469

Barcelona Corona de Aragón
Leg. 52° n. 7°
Clausa
1388 Martii 21
Vrbanus VI nobili viro Artali de Alagona Comiti Mistrete Magistro iusticiario Regni Trinacrie
Cum nuper Ecclesie
Perusii XII Kl. Aprilis a° 10°
Marcus
Bulle und Hanf fehlen
Ränder abgeschnitten



6470

Graz Landesarchiv n. 3632 a
1388 Aprilis 29
Vrbanus VI n abbati monasterii in Sitich Aquilegen. diocesis
Perusii III Kl. Maii a° 11°
Bulle an Hanf
In plica rechts pro Lazaro
Jo. de Papia VII
In plica links idem de Papia
Sub plica links l x x
Maii Valaxus
n. de Piperno
Ecke oben links rechts
A tergo oben schmal gross zierlich

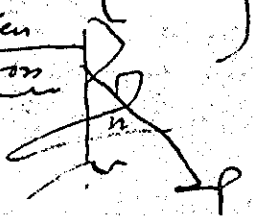

6471

Karlsruhe Gr. Bad. Gen.-Landesar.
Constanz Generalia 5/23
1388 Maii 4
Urbanus VI capitulo ecclesie Constantien.
Apostolatus officium quamquam
Perusii IIII non. Maii a° 11°
Bulle an Hanf
In plica rechts pro J. Fransoys
T. Fabri
Sub plica links x x x
Ma J Chambonis
Ecke oben rechts
A tergo oben Mitte mittelgrosses schlankes

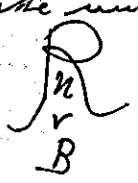

6472

Firenze, Vallombrosa
Camera 1388 Augusti 6
Vrbanus VI Benedicto abbi mon. Vallisumbrose Jesulan. dioc.
Licet rerum ac
Perusii VIII id. Aug. a° 11°
Bulle und Hanf fehlen
In pl. r. Gr de mau dni nri pp
Jo de Angladiis
Sub plica rechts J. de Lana
Rand oben Mitte:
Reportetq de Regro ad Camā
A tergo oben
A tergo unten:
Klein Rx und ganz rechts In Camera

6473

Avignon Archives départem.
St. Agricole 4

1388 Octobris 11

Clemens VII n. epo Spoletan. et n. decano S. Petri Avinionen. ac Bernardo Stephani canonico Narbonen. ecclesiarum
Laudabilia probitatis et
Avinion. V id. octobris a° 10°
Bulle fehlt, dicker Hanf erhalten
In plica rechts P. Giveti
Sub plica links ×××
Jo de Trulhiaco
Exp. IIII id. nov. anno XI pro de Curte
Sub plica rechts Gilberg
A tergo oben mittelgross

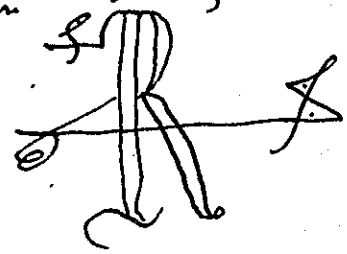

6474

Archivio di Stato Milano
Bolle e Brevi

1388 Octobris 23

Urbanus VI n. epo Cuman. et n. abbi mon. S. Marini ac n. archipresbitero ecclie S. Johannis de Modoetia Mediolanen. dioc.
Militanti ecclesie licet
Rome apud Spetrum X kl. novembris a° 11°
Bulle an Hanf
In plica rechts pro Lazaro Ja. de Pupia
Sub plica links ×××
oldradus
de G. Gregorii
Ecke oben rechts

A tergo ziemlich unten sehr lang schlank

6475

Genova Archivio di Stato
n. g. 1523

1388 Decembr. 17

Urbanus VI.. abbi monasterii S. Stephani Jannen.
Inter desiderabilia cordis
Rome apud Sanctum petrum XVI kl. Jan. a° 11°
Bulle fehlt, Hanf erhalten
In plica rechts Gratis pro Deo de mandato dni nri
Menaldus
In plica links T. Fabri
Sub plica links G pro Deo d. m. D. n. p.
A. de Gaieta
Rand oben links rechts

A tergo Mitte schmal schlank

6476

Avignon, ville d'Avignon
Boîte 34

1389 Januarii 10

Clemens VII n. sindicis et consilio civitatis nre Avinionen.
Nuper dilecti filii
Avinion. IIII id. Jan. a° 11°
Bulle fehlt, Hanf erhalten
In plica rechts de Curia
P. Rembera

A tergo unten zwischen den Bullenlöchern klein

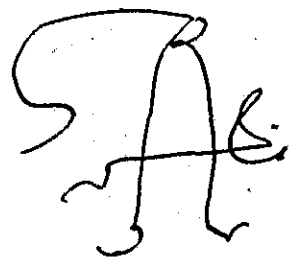

6477

Düsseldorf Staatsarchiv
Domstift Cöln cap. 1362
De Imbilaeo a° 1390
1389 Aprilis 16
Urb. VI .. archepo Colonien.
eiusque suffraganeis
Dudum felicis recordacionis
Rome apud Spetrum XVI kl.
Maii a° 11°
Bulle und Hanf fehlen
In plica rechts De Curia duppla
Swederus
Sub plica rechts P. de Wsez

6478

Archivio di Stato Milano
Bolle e Brevi
1389 Aprilis 27
Urbanus VI .. abbi mon. S. Victoris
extra muros Mediolanen.
Iustis et honestis
Rome apud Spetrum V kl. Maii
a° 12°
Bulle an Hanf
In plica rechts ~ Gratis
G. Gregorii
Sub plica links C C
Ecke oben links — rechts
A tergo oben mitte

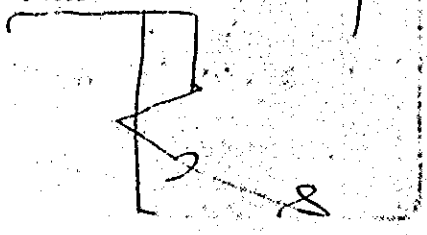

6479

Barcelona Corona de Aragón
Leg. 52° n. 8°
Clausa
1389 Iulii 5
Urbanus VI nobili viro Manfredo de Alagona Comiti Mistrette
Cum .. prior .. procurator et
Rome apud Spetrum III non.
Iulii a° 12°
P. de Montella
Bulle und Hanf fehlen
Ränder abgeschnitten

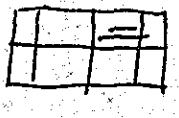

6480

Instr. misc. 1378 cap. 34
1378 Novembris 5
Clem. VII .. capitulo ecclesie
Cameracen.
Solicite considerationis indagine
fundis non. Nov. a° 1°
Bulle und Hanf fehlen
In pl. rechts: I. de Iongneyo
Sub pl. links: x x
Jo Rome
Ecke oben rechts:
A tergo Ecke
oben links:
A tergo mitte oben:

6481

Instr. Misc. 1378 cap. 35
1378 Novembris 5
Clem VII Carolo Romanorum imperatori
Gracie divine premium
fundis non. nov. a° 1°
Bulle und Hanf fehlen
In pl. rechts: P. de Carnoÿa
ohne de Curis
Sub pl. links: ×
×
Io Rame
Ecke oben rechts: [illegible]
A tergo Ecke
oben links: [illegible]
A tergo Mitte oben: [illegible]

6482

Instr. Misc. 1378 cap. 36
1378 Novembris 5
Clem VII populo civitatis et dioc. Cameracen.
Solicite considerationis indagine
fundis non. nov. a° 1°
Bulle und Hanf fehlen
In pl. rechts: Io de Stagno
Sub pl. links: ×
×
Io Rame
Ecke oben rechts: [illegible]
Ecke oben links
a tergo: [illegible]
A tergo oben Mitte: [illegible]

6483

Madrid Arch. Histór. nacional
Valldigna 17 E
1378 Decembris 18
Clemens VII Petro V. Marie in Cosmedin diacono card. in aplice sedis legato.
Exhibita nobis nuper
Fundis XV kl. Ian. a° 1°
Bulle und Hanf fehlen
In plica rechts de Curia
J. Clementis
A tergo oben Mitte sehr häufig
[illegible]
Valle

6484

Instr. Misc. 1378 cap. 3
1379 februarii 2
Clem VII Florimendo Daries domicello Rothomagen. dioc. certo partis gencium armigerorum pro nobis et Romana ecclia in partibus Italie militancium capitaneo.
Cum dilectus filius
Fundis III non. febr. a° 1°
Bulle und Hanf ausgerissen
In pl. rechts: de Curia
Thomas
Sub pl. rechts: H. de Arena
A tergo über der Bulle: [illegible]
Durch L entwerthet

6485

Arch. Arcis
Arm. D fasc. 1 cap. 4
1379 Martii 2
Clemens VII ad fut. rei mem.
Super specula militantis
Dat. et actum Fundis VI non.
Marcii a° 1°
Bulle an weinrothen gelbgrünen
dickeren Seidenfäden
In plica rechts: de Curia
G. Carelli
A tergo unten links:
Cor. per me . . . . .

6486

Arch. Arcis
Arm. D fasc. 1 cap. 6 et 20
1379 Martii 2
Clemens VII ad fut. rei mem.
Gregem dominicum nobis
Dat. et actum in prefata civi
tate Fundorum in palacio
apostolico in quo presencia
liter residemus VI non. Marcii
anno Domini millesimo tre
centesimo septuagesimo nono
indictione secunda p. n. a° 1°
Bulle an helleren dicken Seiden
fäden.
In pl. rechts: P. de Clary
A tergo unten rechts (Cor
cap. 20 in pl. rechts: de Curia
Thomas

6487

Arch. Arcis
Arm. D fasc. 1 cap. 13
1379 Martii 2
Clemens VII ad fut. rei mem.
Pastoralis officii nos
Datum et actum Fundis VI
non. Martii a° 1°
Bulle an weinrothen gelbgrünen
dickeren Seidenfäden
In plica rechts: Guenistus

6488

Arch. Arcis
Arm. D fasc. 1 cap. 11
1379 Martii 23
Clemens VII ad fut. rei mem.
Perversorum petit malicia
Dat. et actum in prefata civi
tate Fundan. in palacio an
tedicto X kl. Aprilis p. n. a° 1°
Bulle an dicken helleren fäden
In pl. rechts: de Curia
B. Trepayre
A tergo unten links:
Cotto fca p me: B. Trepayre

6489

Arch. Arcis
Arm. D. fasc. 1 cap. 11a
1379 Martii 23
Clemens VII ad fut. rei mem.
Perversorum petit malicia
Dat. et actum in prefata civitate Fundan. in palacio antedicto X Kl. Aprilis a° 1°
Bulle an hellerem dicken Faden
In pl. rechts: de Curia
Bartholomeus

6490

Arch. Arcis
Arm. D fasc. 1 cap. 11b
1379 Martii 23
Clemens VII ad fut. rei mem.
Perversorum petit malicia
Dat. et act. in prefata civitate Fundan. in palacio antedicto X Kl. Aprilis p. n. a° 1°
[anno primo am Anfange der letzten Zeile
Bulle an weinrothen und gelbgrünen dickeren Fäden
In pl. rechts: de Curia
J. de Croqueto
Rand oben Mitte: supple dat, das auch von anderer Hand falsch nachgetragen worden ist

6491

Instr. misc. 1341/42 cap. 36
1379 Martii 23
Clem. VII Johanni de Vertriaco cantori Meten. apostolice sedis nuncio
Hodie ex racionabilibus
Fundis X Kal. Aprilis a° 1°
Bulle und Hanf fehlen
In plica rechts: · de Curia
· B · Trepayre.
Sub pl. rechts: J. H. de Arena.
A tergo oben Mitte: de Cur. revocatio dilacionum
Unten Mitte über Schnur: Rx
Löcher Adressaf wird wohl der Joh. de Vertriaco sein, der bei einer publicatio genannt wurde

6492

Arch. Arcis
Arm. D fasc. 1 cap. 19
1379 Martii 23
Clemens VII ad fut. rei mem.
Inter cetera que
Dat. et actum in prefata civitate Fundan. in palacio antedicto X Kl. Aprilis a° 1°
Bulle an dickeren hellerem Faden
In pl. rechts: de Curia
G. Guidonis
A tergo unten links:
Visa per me Beligu...

6493

Instr. misc. 1378 cap. 10
1379 Martii 23
Clemens VII ad fut. rei mem.
Pl. fett klein sehr breit
Cordi nobis est
Dat. et actum Fundis X Kal.
Aprilis a° 1°
Bulle und Seide fehlen
In pl. rechts: Jo de Cabanis
ohne de Curia
A tergo rechts unten: Sententia contra anticardinales et antiprelatos

6494

Instr. misc. 1378 cap. 17
1379 Martii 23
Clemens VII ad futur. rei mem.
fett mittelgross mittelgr. breit dick
Piget nos referre
Fundis X Kal. Apr. a° 1°
Bulle und Seide fehlen
In pl. rechts: de Curia
G. Guidonis
Sub pl. rechts: V. de Arena

6495

Bull. Gen. II cap. 66
1379 Martii 23
Clem VII Guillermo Amarinti canonico Ruthenen. aplice sedis martio
Hodie ex rationabilibus
Fundis X Kl. Aprilis a° 1°
Rund herum beschnitten

6496

Arch Arcis
Arm. D. fasc. 1 cap. 16
1379 Martii 28
Clemens VII ad fut. rei mem.
Cordi nobis est.
Dat. et actum Fundis V Kl.
Aprilis a° 1°
Bulle an weinrothen gelbgrünen dickeren Seidenfäden
In pl. rechts: Jo Pauli
A tergo unten rechts: Sententia contra anticardinales et antiprelatos
A tergo unten links: Jo Grassi

6497

Instr. misc. 1378 cap. 15
1379 Aprilis 28
Clemens VII ad fut. rei mem.
Kl. f. sehr breit klein dick
Inter cetera que
Dat. et actum in prefata civitate Fundan. in palacio antedicto V kal. Apr. a° 1°
Bulle und Seide ausgerissen
In pl. rechts: P de Clary
ohne de curia
A tergo rechts unten: Inter cetera. Sententia contra nobiles
A tergo unten links: Corrg

6498

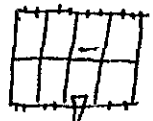

Paris Arch. Nat.
L 364 cap. 2 1379 Julii 26
Clausa
Clem VII universis magistris facultatis artium studii Parisien.
Ad nostrum filii
Avinion VI kl. Aug. a° 1°
H. de Arena

6499

Instr. misc. 1341/42 cap. 41
1379 Augusti 6
Clem. VII nob. viro Johanni Gauterii domicello Sarlaten. dioc.
Cum tu pro
Avinion. VIII id. Aug. a° 10
Bulle und Hanf fehlen
In plica rechts: Pontius
Sub pl. links: ≡ V
J. Guidonis
Sub plica rechts: IR. s. martg
A tergo unten über Bulle: Rx.

6500

Instr. misc. 1378 cap. 23
1379 Augusti 6
Clem VII Robineto Gondelli alias de Lavaleya Laudunen. dioc.
Cum tu pro
Avinion. VIII id. Aug. a° 10
Bulle und Hanf fehlen
In pl. rechts: de Curia
Jo de Ovvilla
Sub pl. rechts: IR. s martg
A tergo über der Bulle:
Rx.

6501

Instr. misc. 1378 cap. 15
1379 Octobris 7
Clemens VII ad fut. rei mem.
dünn fett mittelgr. dick breit
Dudum contra virum
Dat. et actum Avinion. non.
Octobris a° 1°
Bulle und Seide fehlen
In pl. rechts: Jo de Gadoin
A tergo unten links: Kl. Regest
A tergo unten rechts: Correct.
per me Ay. procuratorem fiscalem

6502

Instr. misc. 1378 cap. 16
1379 Octobris 7
Clem. VII. Bertrando Vincencii
sacriste eccle Dignen. comitatus
nostri Venaysini pro nobis et Ro-
man. Ecclesia thesaurario
Ad noticiam gencium
Avinion. non. Oct. a° 1°
Bulle und Kauf fehlen
In plica rechts: de Curia
Jo de Cabanis
Sub pl. rechts: Baudetus
(abgeklatscht)
Rand oben Mitte: Regestretur in
Camera
A tergo oben Mitte: Rx (~~[illegible]~~)
" über der Bulle: Rx

6503

Instr. misc. 1378 cap. 18
1379 Octobris 7
Clemens VII ad futuram r. mem
kl. fett sehr dick breit klein
servus serv. Oberlängen gross und
stark versiert
Dudum contra virum
Dat. — vacat —
[et actum Avinion. non. Octobris a° 1°]
Bulle und Seide ausgerissen
In pl. rechts: de Curia
B. de Ronchinis
A tergo unten links:
Correct. cum originali
A tergo unten rechts:
Processus extractus de processu
adherencium

(B)

6504

Instr. misc. 1378 cap. 20
1379 Octobris 7
Clemens VII ad fut. rei mem
alles breite mittelgr. Gitterschr.
Dudum contra virum
Dat. et actum Avinion. non.
Octobris a° 1°
Bulle und Seide fehlen
In pl. rechts: de Curia
Jo de Stagno
A tergo unten links:
visa cum originali J. p. fecit

6505

Instr. Misc. 1378 cap. 33
1379 Octobris 25
Clem. VII .. Laudimen. et .. Noviomen. epis.
Dudum felicis recordationis
Avinion. ✠ VIII Kal. Nov. a° 1°
Bulle und Hanf ausgerissen
In pl. rechts: de Curia
G. Perfecti
Sub pl. rechts: S Martg
A tergo über der Bulle: Rx
Schlechte Schrift.
Beschädigt.

6506

Instr. Misc. 1378 cap. 37
1379 Novembris 15
Clem VII .. epo [Lücke]
Dudum exigentibus enormibus
Avinion. XVII Kal. Dec. a° 2°
Bulle und Hanf ausgeschnitten
Correcturen auf dem ~~rechten~~ linken und Rande
In pl. rechts: de Curia
Jo Regis
A tergo links unten: Julianus

6507

Instr. Misc. 1378 cap. 38
1379 Novembris 15
Clem VII .. epo [Lücke]
Dudum exigentibus enormibus
Avinion. XVII Kal. Dec. a° 2°
Bulle und Hanf fehlen
In pl. rechts: de Curia
Jo Regis
Über der Lücke: suple
Daneben: fac caudas
(bezieht sich an die Caude der Oberlängen)

6508

Instr. Misc. 1378 cap. 39
1379 Novembris 15
Clem VII .. epo [Lücke]
Dudum exigentibus enormibus
Avinion. XVII Kal. Dec. a° 2°
Bulle und Hanf ausgerissen
In pl. rechts: de Curia
Jo. Honor
A tergo unten links:
Correcta per Vincentg

6509

Instr. Misc. 1378 cap. 40
1379 Novembris 15
Clem. VII .. epo [Lücke]
Dudum exigentibus enormibus
Avinion. XVII Kal. Dec. a° 2°
Bulle und Hanf fehlen
In pl. rechts: B. Trepagre
Correcturen auf beiden Rändern
A tergo unten links: A le Houdan

6510

Instr. Misc. 1378 cap. 41
1379 Novembris 15
Clem. VII .. archiepo Creten. et eius suffraganeis (nachgetragen)
Dudum exigentibus enormibus
Avinion. XVII Kal. Dec. a° 2°
Bulle und Hanf fehlen
In pl. rechts: de Curia
G. Carrelli
Leicht beschädigt

6511

Instr. Misc. 1380 cap. 809
1379 Nov. 15
Clem. VII .. archiepo [Lücke] et eius suffraganeis
Dudum exigentibus enormibus
Dat. Avinion. XVII Kal. Dec. a° 2°
Bulle und Hanf fehlen
In pl. rechts: de Curia
P. Dumas
A tergo Rand links halbe Höhe archiepiscopales incorrecte
A tergo links unten: L Corp

6512

Instr. Misc. 1378 cap. 42
1379 Novembris 28
Clemens VII (fett schlank) Anthonio dicto Bas (gewöhnlich) tardo de Tarrida domicello Montis alban. dioc.
Pro parte sua
Avinion. IIII Kal. Dec. a° 2°
Bulle und Seide fehlen
In pl. rechts: B. de Corso
Sub pl. links: x x
B. Calveti
Sub pl. rechts: IRp. 5. marte
A tergo oben Mitte: Rx
" unten Regest.

6513

Avignon Ville et 1 Avignon
Boîte 2
1379 Novembris 30

Clemens VII Sindicis, populo et communi civitatis nostre Avinionen.

Dum grata commemoratione

Avinion. II Kl. Dec. a° 2°
Bulle fehlt Seide erhalten
In plica rechts Duplicata
G. Perfecti
Sub plica links C ×
P. Bosquerii
Sub plica rechts name

6514

Instr. misc. 1380 cap. 2
1380 Januarii 1

Clem. VII nobili viro Ludovico domino de Montegaudio militi Bisuntin. Dioc.
Illam de tue
Avinion. Kal. Januarii a° 2°
Bulle fehlt. Hanf vorhanden
In pl. rechts: Gratis de speciali mandato domini nostri
P. de Cornoÿa
Sub pl. rechts: H. de Arena
A tergo oben Mitte: Pro dño marescallo
R+
Durch Zahlreiche (entwertet.

6515

Arch. Arcis
Arm. D fasc. 1 cap. 5
1380 Februarii 25

Clemens VII ad fut. rei mem.
Dudum cum vir
Avinion. VI Non. Marcii a° 2°
Bulle an weinrothen gelbgrünen dickeren Seidenfäden
In pl. rechts: J. Quintini

6516

Instr. misc. 1380 cap. 5
1380 Martii 2

Clemens VII ad fut. rei mem.
mittelgr. f. mittelgr. br.
Dudum cum vir
Avinion. VI Non. Marcii a° 2°
Bulle an Seidenfäden (dickere, weinroth gelb)
In pl. rechts: de Curia
B. Trepayre
A tergo oben links und unten rechts: Regest
A tergo unten links: B. de Croso

6517

Instr. misc. 1380 cap. 7
1380 Martii 2
Clemens VII ad futur. rei mem.
mittelgross mittelgr. dick
Dudum cum vir
Avinion. VI non. Marcii a° 20
Bulle und Seide erhalten
In pl. rechts: de Curia
B. Trepeyre
Wasserflecken
A tergo Ecke oben links: Regest.
A tergo unten links: Cotto per
P. de Cernoya et Jo Rousselli
A tergo unten rechts: Regest.

6518

Instr. misc. 1380 cap. 7a
1380 Martii 2
Clemens VII ad fut. rei mem.
Kl. f. Kl. fett
Dudum cum vir
Avinion. VI non. Marcii a° 20
Bulle und Seide fehlen
In pl. rechts: de Curia
J. le Houdain
A tergo Ecke oben links und
unten rechts: Regest.
A tergo unten links: Honorf

6519

Instr. misc. 1380 cap. 389
1380 Maii 10
Clemens VII ad perp. rei mem.
klein dünn klein breit dick
Prodo racionis expostulat
Avinion VI id. Maii a° 20
Bulle und Seide ausgerissen
Ecke links stark beschädigt
In pl. rechts: de Curia
P. de Cernoya
Sub pl. rechts: H de Arena

6520

Arch. Arcis
Arm. D fasc. 1 cap. 17
1380 Julii 13
Clemens VII ad fut. rei mem.
Aplice servitutis officium
Dat. et actum Avinion. III
id. Julii p. n. a° 20
Bulle an dickeren helleren Seidenfäden.
In pl. rechts: de Curia
S. de Flericourt

6521

Instr. misc. 1380 cap –
1380 Julii 13
Clemens VII ad fut. rei mem.
klein fett klein fett eng
Dudum cum vir
Dat. et actum Avinion. III id.
Julii a° 2°
Bulle und Seide fehlen
In plica rechts: de Curia
P. de Solerio
A tergo links oben Regest.
A tergo links unten:
Correctum per nos P. Manham
et P. de Curia
A tergo rechts unten Regest
generalis citatoris anticardinalium
etc.

6522

Brit. Mus. Add. Chart. 12.622
1381 Januarii 23
Clem VII ad fut. rei mem.
Tenorem quarundam litterarum fel. rec. Clementis pp. II
Avinion. X kl. febr. a° 3°
Bulle an Seide
In plica rechts G. Perfecti
In plica links
Tenor litterarum dni Clementis sexti ascultatus est cum regestro et concordat Johannes de Pestello
Sub plica links xxxx
Ecke oben links | recht
A tergo R

6523

Instr. misc. 1381/82 cap. 6
1381 Martii 15
Clemens VII ad fut. rei mem.
kl. dum eng.
Inter cetera que
Actum et dat. Avinion.
id. Martii a° 3°
Bulle und Seide fehlen
In pl. rechts: de Curia
Jo Honor.
A tergo unten links verwischte Notiz, unten rechts: Regest

6524

Instr. misc. 1381/82 cap. 16
1381 Junii 20
Clem VII .. thesaurario comitatus nostri Venaysini ad Romanam Ecclesiam nullo medio pertinentis
Cum gentes camere
Avinion. XII kal. Julii a° 3°
Bulle und Hanf fehlen
In pl. rechts: de Curia
Gueniotus
Sub pl. rechts: H. de Arena
A tergo einzelne Kammernotizen

6525 (recto)

Bull. Gen. II cap. 67
1381 Julii 3
Clemens ad fut. rei mem.
Mag. mittelgr. gross fett Zitt
Dudum contra iniquitatis
Dat. et act. Avinion. V non.
Julii a° 3°
Bulle fehlt. Reste von Seide
In pl. rechts: F. de Caracate
A tergo oben links: Regest
" unten " Correct. per me Aymonem procuratorem dni nri ppe
A tergo unten rechts: Agravatoria prima contra petitionem factam in Avinion Julii die III anno LXXX post. dni ~~nri~~ nri a° tercio. Et fuit affixus presens processus in valvis palacii dominica Julii XXVIII. ~~XX~~ in ~~[illegible]~~ crastinum qui fuit XXIX fuit affixus in valvis

6525 (verso)

beate Marie de Doms per me Aymonem procuratorem dni nri ppe ibi fuerunt per tempus solitum (debitum et), de quibus dnus Johannes de Yrlecque notarius camere et Jaquetus et Bivecus substituti receperunt instrumenta

M. 1382 martii 3 vo
Johannes de Julhegue

6526

Instr. Mix. 1381/82 cap. 34
1381 nov. 1 ~~[illegible]~~
Clem. VII nobili viro Guilhoneto de Saltu alias de Sala domicello Agennen. dioc.
Cum per certos
Avinion. Kal. nov. a° 4°
Bulle und Hanf fehlen.
In plica rechts (wo Löcher): de Curia daneben: Guenistus
visa per me camerarium
A tergo oben rechts: Regest
" über der Bulle: R+
A tergo oben mitte: J.
Cassirt durch vier >

6527

Arch. Arcis
Arm. D. fasc. 1 cap. 21
1381 Decembris 25
Clemens VII ad futur. rei mem.
Solebat olim mater
Dat. et actum Avinion. ~~[illegible]~~
X kl. Januarii a° 4°
Bulle fehlt. Helle dicke fäden
In pl. rechts: de Curia
R. Frontalis
A tergo Ecke unten links: Correctg per me Aymonem procuratorem dni nri ppe

6528

Instr. Misc. 1381/82 cap. 3
1382 Januarii 5
Clemens VII ad fut. rei mem.
Kl. f. Kl. breit
Cum dilectus filius
Avinion. non. Januar. a° 4°
Bulle und Seide fehlen
In pl. rechts: de Curia
Guemotus
Sub pl. rechts: H. de Arena
Sub plica erste Zeile eines Bullenanfanges radirt.

6529

Instr. Misc. 1381/82 cap. 5
1382 Januarii 31
Clem. VII patriarchis archiepis, epis ac electis etc. ad quos presentes etc.
Cum dilectum filium
Avinion. pridie Kal. Febr. a° 4°
Bulle und Hanf fehlen
In pl. rechts: de Curia
P. de Atrio
Sub plica rechts: „Jo de Neapoli"
A tergo unten links:
Salvusconductus pro magistro
Petro Dorrerii

6530

Arch. Arcis
Ann. D. fasc. 1 cap. 14
1382 Martii 3
Clemens VII ad fut. rei mem.
Ad summi apostolatus
Dat. et actum Avinion. V non.
Marcii p. n. a° 4°
Bulle an mittelguten dicken
Seiden fäden
In pl. rechts: de Curia
R. Mathei

6531 (recto)

Instr. Misc. 1381/82 cap. 9
1382 Martii 3
Clemens VII ad fut. rei mem.
ganz Kl. ganz Kl. breit
Ad summi apostolatus
Dat. et actum Avinion. V non.
Marcii a° 4°
Bulle und Seide ausgerissen
In pl. rechts: de Curia
R. Frontalis
A tergo unten links: Correctum
per me Aymonem procuratorem
domini nostri pape
A tergo unten rechts: Sententia
contra L. de Durazio alias de
Pace et fuit affixus presens proces-
sus in valvis palacii per me

6531 (verso)

Aymonem procuratorem domini nostri die XXV Marcii anno LXXXII et in crastinum in valvis ecclesie Beate Marie de Donis et ibi fuit more et tempore solitis; recepit instrumentum dominus Johannes de Julheque not. camere

Of. 1381 Julii 3 cap. 67
wo Johannes de Yolecque

6532 (recto)

Basel Staatsarchiv
St. Mk. cap. 564 1382 Apr. 16
Clem VII .. abbati monasterii Porteceli Constancien. dioc. et .. archidiacono Basilien. ac .. Thesaurario Argentinen. ecclesiarum
Olim felicis recordationis
Avinion. XVI kl. Maii a° 4°
Bulle an Hanf
In plica rechts B Calveti
In plica links: Auscultatus est tenor litterarum dni Bonifacii cum tenore quodam inserto in quibusdam litteris dni nri papa Clementis tum regestro et concordat H Bayer [illegible]

6532 (verso)

Sub plica links = ×× Crescentius

6533 (recto)

Instr. misc. 1381/82 cap. 11
1382 Aprilis 24
Clem VII Johanni Francisci licentiato in legibus apostolice sedis nuncio et successoribus in officio collectorie fructuum et proventuum in civitate et dioc. ac provincia Bituricen. a plice camere debitorum auctoritate apostolica deputandis
Cum nos hodie
Avinion. VIII kal. Maii a° 4°
Bulle und Hanf fehlen
In pl. rechts: de Curia
B. de Cross

verte

6533 (verso)

Sub pl. rechts: H. de Arena
A tergo oben mitte Rx
unten: Regest

6534



Instr. misc. 1381/82 cap. 12
1382 Aprilis 26
Clem VII nobili viro Guilhoneto de Salta alias de Sala domicello Agennen. dioc.
Dudum siquidem camerario
Avinion. VI kal. Maii a° 4°
Bulle und Hanf fehlen
In plica rechts: de Curia
J. de Croqueto
daneben: visa per me camerarium
Sub pl. rechts: H. de Arena
A tergo über der Bulle: Rx
Entwechtet durch 4 <

6535

Bull. gen. I cap. 53
1382 Maii 10
[Cle]mens VII nob. viro Ludovico
pl. fett domino de Montegandio militi Bisuntin.
Ordo racionis exposcit
Avinion. VI id. Maii a° 4°
Rand kaum beschnitten; durch senkrechte Schnitte cassirt
Bulle und Seide fehlen
Sub pl. rechts: H. de Arena
A tergo oben mitte Rx

6536 (recto)

Instr. misc. 1381/82 cap. 17
1382 Maii 12
Clem. VII Raymundo de Senaucio archipresbitero archipresbiteratus de Graulheto fructuosis et proventuum camere aplice in civitate et dioc. Ruthenen. ac certis aliis civitatibus et dioc. debitorum collectori vel eius in predictis civitatibus et dioc. succollectori seu succollectoribus
Cum camera apostolica
Avinion. IIII id. Maii a° 4°
Bulle und Hanf fehlen
In pl. rechts: de Curia
P. de Ornilla

6536 (verso)

Sub pl. rechts: ... de Arena:
Rand oben Mitte: Reportetur
ad cameram.
A tergo oben: Recepi presentes
litteras apostolicas per manus
Guinoti de Boncoos apud
Ruthe die III^ta Junii
Über der Bulle: Rx
daneben decima

6537

Instr. Misc. 1466/1524 cap. 13
1382 Maii 16
Clem VII Johanni Francisci cano-
nico Carnoten. ap. sedis nuncio
Dudum quondam Petro
Avinion. XVII Kal. Junii a° 4°
Bulle und Hanf ausgerissen
In pl. rechts: de Curia
J. de Croqueto
Sub pl. rechts: H. de Arena

6538 (recto)

Instr. Misc. 1381/82 cap. 2 Nr.
1382 Maii 31
Clemens VII Armando Jausse
Gitterschr. m° com^ni
randi canonico Cameracen.
fructuum et proventuum
cam. aplice in Senonen. et
Rothomagen. provinciis debi-
torum Collectori.
Cum tu de
Avinion. II Kal. Junii a° 4°
nachgetragen
Bulle und Seide ausgerissen
In pl. rechts: de Curia
Jo Karoli
daneben: Visa per me p. thesau.

6538 (verso)

saurarium quantum ad re-
cognita per me
Sub pl. rechts: H. de Arena
A tergo über der Bulle Rx
links oben und unten: Regesten
rechts: Visa
Vorderseite Rand oben Mitte:
reportetur dnis camerario et
thesaurario
de Arena

7

6539 (recto)

Neapoli Terg. Farn. Bolle n 24
1382 Junii 21
Clemens VII nob. viris Petro Cole
Meio Pricio Agnello Johanni
Petro Bertuldo et Jacobo dil. fil.
nob. viri Raymucii domicelli
de dominis de Farneto Castren.
dioc. natis domicellis.
Sincere devotionis affectus
Avinion. XI kl. Julii a° 4°
Bulle und Seide fehlen
In plica rechts
Gn de mandato dni nri
Liffredus
Sub plica rechts Jo. de Neapoli
A tergo oben Mitte verschnorkel
tes Mittelgrosses R

6539 (verso)

Ecke rechts umgekehrt hinsalt
Rechts neben der Beriegelung
quer geschrieben
Rome die veneris XX novem
bris hora vesp. magr. Guer
hardus de Reys procur. dedit
in hospitio dni auditoris
B
B

6540

Arch. Arcis
Arm. D fasc. 1 cap. 15
1382 Julii 11
Clemens VII ad fut. rei mem.
Ad summi apostolatus
Avinion. V id. Julii a° 4°
Bulle an Mittelguten dickeren
und dünnen Fäden
In pl. rechts: Jo. Bocherii

6541

Instr. mix. 1381/82 cap. 29
1382 Augusti 18
Clem VII Guidoni de Rupe ar
chidiacono Turonen. apostolice
sedis nuncio
Cum tu de.
Avinion. XV kal. Sept. a° 4°
Bulle und Hanf fehlt.
In pl. rechts: de Curia
Jo Karoli
Sub pl. rechts: H. de Arena
A tergo über der Bulle: R

6542

Instr. Misc. 1381/82 cap. 29
1382 Sept. 21
Clem VII Johanni epo Gebennen. et Petro electo Lodoven. apostolice sedis nunciis
Cum dilectum filium
Avinion. XI Kal. Octobr. a° 4°
Bulle und Hanf ausgerissen
In pl. rechts: de Cur.
P. Gireti
Sub pl. rechts: ~ Gilbertus
A tergo Rand links mitte: littera collectorum

6543 (recto)

Instr. Misc. 1381/82 cap. 30
1382 Octobris 1
Clem VII Armando Tanoserandi canonico Cameracen. fructuum et proventuum camere aplice in Senonen. et Rothomagen. provinciis debitorum collectori
Cum tu de
Avinion. Kal. Octobris a° 4°
Bulle und Hanf ausgerissen
In pl. rechts: de Curia
Jo Karoli
Sub pl. rechts: P. Bu
A tergo über der Bulle: Rc
A tergo unten links: Rmo dno meo dno epo Vivarien.
etc. servitor Spicardi

6543 (verso)

Daneben: Qui tavi de quinquen. franc. C.
Kl. Octobris a° IIII^to

Vis.
C.

6544

Instr. Misc. 1381/82 cap. 31
1382 Octobris 1
Clem VII .. fructuum et proventuum camere apostolice debitorum in regno Aragonie collectori
Cum camera nostra
Avinion. Kal. Oct. a° 4°
Bulle und Hanf fehlen
In pl. rechts: de Curia
Poncius
Sub pl. rechts: ; Jo de Neapoli

6545

Instr. misc. 1381/82 cap. 32
1382 Octobris 3
Clemens VII ad fut. rei mem.
Kl. f. Kl. br. f.
Cum dudum apostolicis
Dat. et actum Avinion. V
Non. Octobris a° 4°
Bulle und Seide ausgerissen
In pl. rechts: de Curia
Jo Karoli
A tergo links oben und rechts unten: Regest
A tergo links unten:
Correcta per me Aymonem procuratorem dni nostri
A tergo Ecke rechts oben: Corr

6546

Carcassonne Archives Départem. H. 16
1382 Octobris 15
Clemens VII ex officiali S. Paguli
Sua nobis dilecti
Avinion. id. Oct. a° 4°
Bulle und Hanf ausgerissen
In plica rechts Rx Gtis
Jo de Cabanis
Ecke oben rechts
A tergo ohne Rx

6547

Instr. misc. 1381/82 cap. 33
1382 Novembris 1
Clemens VII ad fut. rei mem.
Kl. fett Kl. br. f.
Dudum contra virum
Avinion. Kal. Nov. a° 5°
Bulle und Seide fehlen
In pl. rechts: Gtis de Curia
Gaufridus
A tergo unten links: Correctum cum originali
A tergo unten rechts: processus extractus de processu adherentium

6548

Instr. misc. 1381/82 cap. 34
1382 Novembris 1
Clemens VII ad fut. rei mem.
eng. Kl. f. Kl. dick eng
Dudum contra virum
Avinion. Kal. Nov. a° 5°
Bulle und Seide ausgerissen
In pl. rechts: de Curia
F. de Caritate
A tergo unten links:
Correctus cum originali

6549

Instr. Misc. 1383/84 cap. 3
1383 Januarii 8
Clemens VII Sicardo de Brugaq-
Gitterschr. mod. com.
rosio licenciato in decretis fruc-
tuum et proventuum camere
aplice debitorum in provincia
Tholosana collectori
Cum tu de
Avinion. VI id. Jan. a° 5°
Bulle und Seide ausgerissen
In pl. rechts: de Curia
Jo de Trulhacio
Sub pl. rechts: Jo de Neapoli

6550

Clem. Instr. Misc. 1346/47 cap.
1383 Januarii 16
Clem VII .. abbati monasterii Clun.
Cluniacen. Matisconen. dioc.
Apostolice servitutis nobis
Avinion XVII Kal. Febr. a° 5°
Dünne als Heftumschlag
Bulle, Hanf, plica fehlen,
Beschnitten

6551

Arch. Arcis
Arm. D fasc. 1 cap. 3
1383 Januarii 23
Clemens VII ad fut. rei mem.
Dudum cum iniquitatis
Avinion. X Kl. febr. a° 5°
Bulle an weinrothen gelben
dickeren Seidenfäden
In pl. rechts: de Curia
H. Brigensis
A tergo unten links: Correct cum
originali per me Aymon. pro-
... nostri

6552 (recto)

Instr. Misc. 1383/84 cap. 6
1383 Januarii 23
Clemens VII ad fut. rei mem.
Klein zierlich Kl. breit Dünn
Cum dudum dampnationis
Dat. et actum Avinion. X
Kal. febr. a° 5°
Bulle und Seide ausgerissen
In plica rechts: de Curia
Albericus
A tergo unten links: Correct
cum originali per me Aymonem
procurat. Dni nri
A tergo unten rechts: Excom-
municatio contra tres intrusos
et tres de Flandria super fide. Et
fuit affixus presens processus in

6552 (verso)

valvis palacii die dominica XV^a febr. erit et in crastinum videlicet Lune XVI eiusdem in valvis eccle be Marie de Domus et ibi fuit ut est moris anno Dni M° CCC LXXXIII°
A tergo Ecke oben links kleines Regest

6553 (recto)

Bull. Gen. II cap. 69
1383 Martii 19
Clem VII Arnaldo Andree archidiacono Limassen. in eccla Biterren. aplice sedis nuncio et successoribus suis in officio collectorie fructuum, redditum et proventuum in civitate et diocesi ac provincia Narbonen, camere aplice debitorum auctoritate aplica deputandis
Cum dilectus filius
Avinion XIIII kl. Aprilis a° 5°
Bulle an Hanfschnur
In pl. rechts: de Curia
Gueniotus
verte

6553 (verso)

Sub pl. rechts: F Martf B
A tergo über der Bulle: Rx

6554 (recto)

Bull. Gen. II cap. 70
1383 Martii 19
Clem VII Sicardo de Brugagrosio licenciato in decretis sedis apost. nuncio et successoribus suis in officio collectorie fructuum redditum et proventuum in civitate et dioc. ac provincia Tholosan. cam. aplice debitorum auctoritate aplica deputandis
Cum dilectus filius
Avinion. XIIII kl. [Loch Aprilis] a° 5°
Bulle an Hanf
verte
In pl. rechts: de Curia
J. de Croqueto

Sub pl. rechts: S Mart J B.
A tergo über der Bulle:
Rx

6555

Barcelona Corona de Aragón
Ohne Datum
Leg. 61° n. 120
Clausa
1383 m. Aprili
Clemens VII Petro Regi Aragonie Illustri
Et si tam
Dat . . . . . .
Rx Siffredus
Bulle an dicker Hanfschnur
A tergo Rx XXI die Aprilis
Anno LXXX tertio

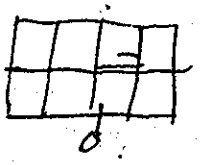

6556

Nimes archives départem.
H. 110

1383 Aprilis 16

Clemens VII u. abbi mon. S. Andree Avinionen. dioc. et u. archipresb. S. Desiderii Avin. ac u. officiali Magalonen.
Petrus dilecti filii
Avinion XVI kl. Maii a° 5°
Bulle an Hanf.
Schnurkanäle liegen ganz offen
In plica rechts B. Trepayve
Sub plica links ⁝⁝⁝⁝ XXX
S. Folorandi
Ohne Registratur

6557

Avignon, Ville d'Avignon
Boîte 18.

1383 Aprilis 18

Clemens VII ad perp. rei mem.
Apostolice sedis providencia
Avinion XIIII kl. Maii a° 5°.
Bulle an Seide
In plica rechts G. Guidonis
Sub plica links C.
P. Bosquerii
A tergo oben

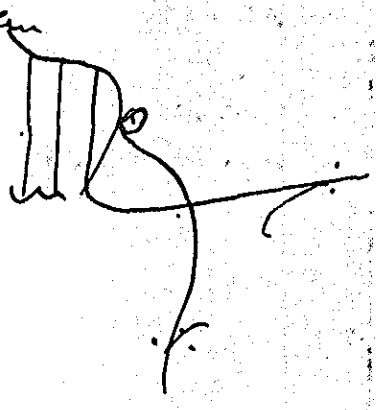

6558

Avignon, Ville d'Avignon
Boîte 21

1383 Aprilis 22

Clemens VII sindicis, consilio et communi civitatis nostre Avinionen.
Pure ac magne
Avinion. X Kl. Maii a° 5°
Bulle fehlt, Seide erhalten
In plica rechts G. Perfecti
Sub plica links P. Bosquerii
Sub plica rechts



S mart.

A tergo oben



6559

Instr. Misc. 1383/84 cap. 15
1383 Maii 23

Clem VII .. archiep [Lücke]
et eius suffraganeis
Dudum contra virum
Avinion. X Kal. Junii a° 5°
Unbullirt (Hanf)
In pl. rechts: de Curia
J. de Cabanis
Sub plica Adresse:
Clem VII .. archiep [Lücke] et
eius suffraganeis
Dignum arbitramur et congruum ut illis se redda
Nicht radirt

6560

Instr. Misc. 1346/47 cap. 25
1383 Junii 12

Clem VII Johanni Mauberti cancellario eccle Noviomen. aplice sedis nuncio
Cum carissimus in
Avinion. II id. Junii a° 5°
Bulle und Hanf fehlen
In plica rechts: de Cur
P. Giretti
Sub plica rechts: a Gilbertus
A tergo: Octavum mandatum

6561

Instr. Misc. 1383/84 cap. 18
1383 Junii 22

Clem. VII Guidoni de Ruppe archidiacono eccle Turonen. fructuum et proventuum in provincia Turonen. nobis et aplice camere debitorum collectori aplice sedis nuncio
Cum dilectus filius
Avinion. X Kal. Julii a° 5°
Bulle und Hanf fehlen
In pl. rechts: de Curia
J. de Croquets
Sub pl. rechts: H. de Arena
A tergo über der Bulle Rx
links daneben klein Rx

6562

Instr. misc. 1383/84 cap. 24

1383 Augusti 1

Clem. VII mag. Petro Bovarii canonico Barchinonen. camere apostolice clerico

Cum apostolica camera Apud Pontemsorgie Avinionen. dioc. Kal. Augusti a° 5°

Bulle nur Name fehlen

Links oben beschädigt

Im pl. rechts: de Curia

J. de Croquets

Sub pl. rechts: H de Arena

6563

Arch. Arcis

Arm. D fasc. 1 cap. 8

1383 Augusti 7

Clemens VII ad perp. rei mem. Sedis apostolice providentia

Dat. apud Pontemsorgie Avinionen. dioc. VII Id. Aug. a° 5°

Bulle an Seiden Schnüren

Im pl. rechts: de Curia

Jo. de Trulhacio

Sub pl. rechts: Gilles

6564

Arch. Arcis

Arm. D fasc. 1 cap. 8a

1383 Augusti 7

Clemens VII ad perp. rei mem. Sedis apostolice providentia

Apud Pontemsorgie Avinionen. dioc. VII Id. Augusti a° 5°

Bulle an Seiden Schnüren

Im pl. rechts: de Curia

duplicata

P. Giraldi

Sub plica rechts: Gilles

6565

Arch. Arcis

Arm. C fasc. 67 cap. 9

1383 ~~1384~~ Decembris 24

Clem VII Francisco episcopo Gra-cionopolitano camerario nro

Ad Romane Curie

Avinion. VIII Kl. Januarii a° 6°

Plica abgeschnitten. Bulle ausgerissen.

Sub plica rechts: H. de Arena

6566

Bull. gen. II cap. 71
1383 Dec. 24
Clem VII Francisco epo Gracio
nopolitan. camerario nostro
Licet ex nostri
Avinion VIIII Kl. Jan. a° 6°
nachgetragen
Hanf. Bulle fehlt
In pl. rechts: de Curia
Siffredus
Rechter Rand fehlt

6567

Bull. gen. II cap. 72
1383 Dec. 24
Clem VII Francisco epo Gracio
nopolitan. camerario nro
Ad audienciam nostram
Avinion VIIII Kl. Jan. a° 6°
nachgetragen
Bulle an Hanf
In pl. rechts: de Curia
Jo Camuseti
Sub pl. rechts: H [de Arena)
Rand beschnitten

6568

Instr. misc. 1383/84 cap. 60
1384 Aprilis 1
Clemens VII Sicardo de Brugis
br. Gitterschr. m° cui
licentiato in decretis fructuum
et prov. cam. aplice debitorum
in provincia Tholosan collec-
tori aplico nachgetragen
nachgetragen
Cum tu de
Avinion. Kl. Aprilis a° 6°
Bulle und Seide fehlen
In pl. rechts: de Curia
P. de Atrio
Sub pl. rechts: Jo de Neapoli

6569

Nîmes, Archives Départem.
G. 1319
1384 Aprilis 1
Clemens VII u. privi S. Bau-
dilii extra muros Nemausen.
et u. preposito ecclie Agathen.
ac u. officiali Nemausen.
Religionis zelus vite
Avinion. Kl. apr. a° 6°
Bulle an Hanf
In plica rechts Rxta G
Jo de Trulhacio
Sub plica links v
Sub plica rechts Jo de Neapoli
A tergo oben

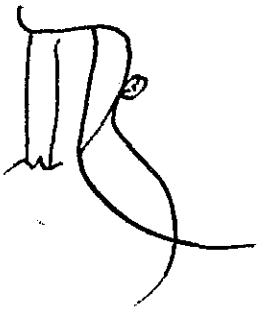

6570

Instr. misc. 1348 cap. 13.
1384 Maii 1
Clem. VII .. Parisien. et .. Silva
weten. epis
Ex parte carissimi
(Philippi)
Avinion. Kal. Maii a° 6°
Bulle und Hanf ausgerissen
Grosses Loch links
In plica rechts: de man^to dni .. camere
Guerinus

6571

Arch. Arcis
Arm. D fasc. 1 cap. 10
1384 Junii 1
Clem. VII Francisco Graciono
politan. camerario et Petro
Magalonen. episcopis thesaura
rio nostris ac aliis officialibus
et gentibus aplice camere
Cum dilectus filius
Avinion. Kl. Junii a° 6°
Bulle an dickerer Hanfschnur
In plica rechts:
de Curia visa est
Jo Karoli — Camerarius
Sub pl. rechts: H. de Arena
A tergo über der Schnur: Rx

6572

Instr. misc. 1383/84 cap. 722
1384 Junii 5
Clem VII .. collectori qui est vel
erit pro tempore fructuum et
proventuum in provincia Ro
thomagen. aplice camere debito
rum
Cum nos et
Avinion. non. Junii a° 6°
Bulle und Hanf ausgerissen
In pl. rechts: de Curia
G. De Deligneyo
Sub pl. rechts: H. de Arena.
A tergo rechts unten: po dno
G. de Latremolha

6573

Nîmes archives départem.
H. 330
1384 Junii 10.
Clemens VII ad perp. sci mem
licet omnia ecclesie.
Avinion. III id. Junii a° 6°
Bulle fehlt, sehr grobe Seide erhalten
In plica rechts N Clementis
In plica links:
Ascultata est cum Regro et cu
cordat. sohes de Pestello
Sub plica links ×××
P. Bosquerii
Ecke oben links (D)
A tergo ohne Rx

6574

Nîmes Archives Départem.
H. 330

1384 Junii 10

Clemens VII ad perp. rei mem.
Licet omnia ecclesie
Avinion. IIII id. Junii a° 6°
Bulle fehlt, Seide erhalten
In plica rechts dupplicata
p. Causer

Sub plica links ×
×
Jo de Trulhaçis

Ohne Rx

6575

Instr. Misc. 1346/46 cap. 73
1384 Junii 17

Clem. VII Johanni Francisci
canonico Carnoten. fructuum
et proventuum in provincia Bituri-
cen. aplice camere debitorum col-
lectori.

Cum nos pro
Apud Villamnovam Avinion.
dioc. XV kal. Jul. a° 6°
Bulle und Hanf fehlen
In plica rechts: „ de Curia „
Jo „ Regis

daneben: Visa est
Camerarg

In plica links: primo littera Cancii
A tergo über Bulle: Rx

6576

Barcelona Corona de Aragón
Leg. 61° n. 2°
Clausa
1384 Julii 31

Clemens VII Petro Regi Ara-
gonum Illustri
~~Apud~~ Ad ea fili
Apud Villamnovam Avi-
nionen. dioc. II kl. Aug. a° 6°
G. Perfecti
Bulle an Hanf

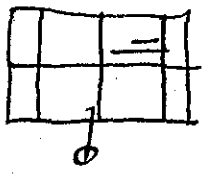

Ränder abge-
schnitten

6577

Instr. Misc. 1383/84 cap. 35
1384 Octobris 6

Clemens VII ad fut. rei mem.
fett breit mittelgr. dick
Hodie expensarum multiplices
Apud Castrumnovum Avinio-
nen. dioc. II non. Oct. a° 6°
Bulle und Seide fehlen
In pl. rechts: de Curia
Edmundus

Sub pl. rechts: Gilbtg
A tergo über der Bulle Rx

6578

Instr. misc. 1385 cap. –
1385 Januarii 26
Clem. VII .. epo Sistaricen. et .. preposito Apten. ac .. decano S. Petri Avinionen. ecclesiarum
Peticio dilecti filii
Avinion. VII Kal. febr. a° 7°
Löcher; rechts beschädigt.
Sub pl. links: [illegible] residuum gr. pro Deo crescentius
Correcturen
Diente als Heftumschlag

6579

Arch. Arcis
Arm. D fasc. 1 cap. 1
1385 februarii 10
Clemens VII ad fut. rei mem.
Cum dudum dampnationis
Dat. et actum Avinion. IIII id. Febr. a° 7°
Bulle an dicken Seidenfäden
In pl. rechts: de Curia

6580

Instr. misc. 1385 cap. 12
1385 Martii 4
Clem VII Johanni Mauberti cancellario ecclie Noviomen. in provincia Remen. fructuum et prov. cam. aplice debitorum collectori vel eius in eodem officio auctoritate aplica deputando successori
Cum nos et
Avinion. IIII non. Marcii a° 7°
In pl. rechts: de Curia
Siffredus
Drueben: visa est Camerarius
Sub pl. rechts: H. de Arena
A tergo Regest

6581 (recto)

Instr. misc. 1385 cap. 906
1385 Martii 30
Clemens VII ad peip. rei mem.
Pl. fett eng dick Gitterschr.
Excommunicamus et anathematizamus
Dat. et actum Avinion. in palacio aplico in die Cenedomini a° 7°
Bulle und Seide ausgerissen
In pl. rechts: de Curia
Jo de Castris
Sub pl. rechts: Gilbtg
A tergo unten rechts: processus Joris Sancte factus lectus et publicatus dicta die Cene Domini in Avinion. et affixus debito et solito

6581 (verso)

more anno Domini M.CCC.
LXXXV
A tergo Siegelspuren der ~~Auf~~
Anheftung

6582

Instr. misc. 1385 cap. 24
1385 Maii 18
Clemens VII nob. viro Bernardo
Gitterschr. m° com^ni
de Lasala [Loch]
Cum pro resta
Avinion XV Kal. Junii a° 7°
Bulle und Seide ausgerissen
In pl. rechts: de Curia
G. Perfecti
Daneben: visa est camerarius
A tergo über der Bulle: Rx
Daneben Berechnung der Summe in der Kammer

6583

Bull. gen. I cap. 103
1385 Maii 19
Clem. VII Francisco epo Gracionopolitano camerario nro
Pastoralis officii debitum
Avinion. XIIII Kal. Junii a° 7°
Bulle und Hanf ausgerissen
Plica abgeschnitten
Sub pl. links: cf H. de Arena

6584 (recto)

Instr. misc. 1385 cap. 29
1385 Junii 1
Clemens universis et singulis
fett und m° com^ni
mercatoribus vinorum et vinum causa vend [Loch] ad mensuram picheriorum et folliciarum ementibus et illud ad minutum seu ad mensuram huiusmodi vendentibus civitatis Avinionen. tam civibus quam Roman. curiam sequentibus presentibus et futuris
Hiis que pro
Avinion. Kal. Junii a° 7°
Bulle und Seide fehlen

6584 (verso)

In plica rechts: P. Gavaldarii
Sub pl. links: l
Crescentius
Sub pl. rechts: Gilbtg, daneben v.
A tergo oben Mitte Jo [Loch]
Rx

6585

Instr. misc. 1383/84 cap. 36
1385 octobris 6
Clemens VII ad fut. rei mem.
breit kl. kl. - breit
Expensarum necessitates multiplices
Apud Castrumnovum II non. Octobris a° 7°
Bulle und Seide ausgerissen
In pl. rechts: de Curia
Jo Bocherii
Sub pl. rechts: Gilbtg
Über der Bulle a tergo Rx
Beschädigt
Schöne runde Schrift.

6586

Gratis de mand. dni nri ppe
Paris Archives Nationales
J 188 n. 79
Breite 57. Randlinks 8.5 rechts 8.3
Höhe 33.5 Randoben 7. plica 7.2
Erste Linie für Maj und Oberlängen / Je zwei Seitenlinien
1386 Maii 10
Clemens VII (Maj) ut in n. 80
Providentia sedis aplice
Dat Aminion VI Id Maij a° 8°
Bulle an grober Seide
In plica rechts: G de mand dni nri pp
P. de Carnoya

6587

Gratis de mand. dni nri ppe
Paris Archives Nationales
J 188. n. 80
Breite 51.6 Randlinks 7. rechts 7.
Höhe 32.7 Randoben 7.6 plica 8.8
Erste Linie für Maj und Oberlängen / Je zwei Seitenliniers
1386 Maii 10
Clemens VII (Maj) Nob viro Johanni dil filij Nob viri Johannis ducis Bituricen nato et dil. in xpo filie nob mulieri Catherine clare memorie Caroli Regis Francorum nate
Sedis aplice circumspecta
Dat Aminion VI Id Maij a° 8°
Bulle an grober Seide
In plica rechts: G de mand dni nri pp
G. Perfecti

6588

Instr. Misc. 1386/87 cap. 27
1386 Augusti 21

Clem VII Bernardo de Berne preposito eccle S. Cassii Bunnen. Colonien. dioc. licenciato in decretis familiari nro aplice sedis nuntio.

Ex fide et

Apud Castrumnovum Avinionen. dioc. XII Kal. Sept. a° 8°

Bulle und Hauffehlen

In plica rechts: de Curia
Jo de Buriaco

Sub pl. rechts: H. de Arena

A tergo über der Bulle: Rx

A tergo unten links: Constitucio collectorum in Alemannia

6589

Instr. Misc. 1385 cap. 41
1386 Augusti 25

Clemens VII ad fut. rei mem.
Pl. schief schief breit Gitterschr.

Romanus pontifex nonnulla

Avinion. VIII Kal. Sept. a° 8°

Bulle, Seide, plica fehlen

Sub plica rechts: H. de Arena

Oben beschnitten

6590

Instr. Misc. 1386/87 cap. 30
1386 Augusti 31

Clem VII Bernardo de Berne preposito eccle S. Cassii Bunnen. Colonien. d. lic. in decretis familiari nro aplice sedis nuncio

Cum te in

Avinion. II Kal. Sept. a° 8°

Bulle und Hauffehlen.

In pl. rechts: Gratis ubique de mandato dni nostri pape
G. de Pirvagiis

A tergo oben Mitte: Rx

Exp. 31 Duplicat nur der Schreiber verschieden: Gueniotus und sub pl. rechts: H. de Arena

6591

Instr. Misc. 1385 cap. 43
1386 Septembris 10

Clem VII Bernardo de Berne preposito eccle Bonnen. Colonien dioc. licenciato in decretis familiari nro et aplice sedis nuncio

Cum te in

Avinion. IIII id. Sept. a° 8°
nachgetragen

Bulle und Hauffehlen.

In plica rechts:

Gratis de mandato dni nri pape ubique
P. Hachiqueti

Sub plica rechts: H. de Arena

A tergo oben Mitte: Rx

6592

Instr. Misc. 1385 cap. 45
1386 Septembris 24
Clem VII patriarchis archepis et epis ac electis etc. ad quos presentes littere pervenerint.
Cum dilectum filium
Avinion. VIII Kal. oct. a° 8°
Bulle und Hanf fehlen
In pl. rechts: de Curia
D. de Croso
Sub pl. rechts: H de Arena
A tergo oben mitte: Rx

6593

Instr. Misc. 1388/89 cap. 3.
1386 Decembris 15
Clem VII Raymundo de Turena militi spiritum consilii sanioris.
Ohne dilecto filio.
Cum sicut nuper.
Avinion. XVIII Kal. Januarii a° 9
Bulle und Hanf fehlen
Rand herum beschnitten
Diente als Hefteinband.

6594

Instr. Misc. 1386/87 cap. 59
1386 Decembris 29
Clem VII .. priori prioratus S. Georgii Gratianopolitan. dioc. et ac Gratianopolitan. et Gebennen. officialibus
Sedis apostolice benignitas
Avinion. III Kal. Jan. a° 9°
Bulle und Hanf ausgerissen
In plica rechts: P. Remberti
Sub pl. links: ≡ x
P. Bosqueti
Sub pl. rechts: Jo de Neapoli
A tergo Mitte oben: Rx

6595 (recto)

Instr. Misc. 1386/87 cap. –
1387 Januarii 27
Clem VII .. epo Gebennen. et sacriste secularis eccle S. Martini Insulaeiordani Tholosan. dioc. ac .. officiali Gebennen.
Peticio dilecti filii
Avinion. VI Kal. febr. a° 9°
Unten abgeschnitten, diente als Bucheinband; zahllose Correcturen.
Rand oben Mitte: sigilletur et subscribat se auditor
darunter: G. Visa
daneben: at sic defectiva videtur. cf. 1388/89 cap. 9

6595 (verso)

A tergo Ecke oben links: 9
" " Mitte:
A epus Massanus

6596

Instr. Misc. 1351/52 cap. 16
1387 Martii 29
Clemens VII Johanni epo Aquen.
Bl. fett
Provenit ex tue
Avinion. IIII Kal. Aprilis a° 9°
Bulle und Seide fehlen
In plica rechts .. R .. Frontalis
Sub plica links ≡ x
P. Bosquerii
Ecken oben: [illegible] und [illegible]
A tergo: Rx

6597

Barcelona Corona de Aragón
Leg. 61° u. 3°
1387 Maii 11
Clemens VII nob. viro Martino
duce Montisalbi
Eximie devotionis sinceritas
Avinion. V id. Maii a° 9°
Bulle fehlt. Ganz grobe Seide erhalten
In plica rechts Gratis ubique
de mandato Dni nri ppl
P. de Carnoya
Sub plica links gross [illegible]
Ecke oben links gross [illegible]
Ecke oben rechts [illegible]
A tergo oben sehr
gross breit hässlich Rx

6598

Barcelona Corona de Aragón
Rx Leg. 61° u. 4°
1387 Maii 11
Clemens VII Johanni Regi Sardinie et Corsice Illustri
Preclara tue celsitudinis
Avinion. V id. Maii a° 9°
Bulle an schlechter grober Seide
In plica rechts P. de Maginer cl.
Sub plica links M
P. Bosquerii
Sub plica rechts Gilbertus
A tergo oben verschorkelt Rx
A tergo unten mittelgross
in einfachem Strich Rx

6599

Barcelona Corona de Aragón
Leg. 61° n. 5°
1387 Maii 11
Clemens VII ad futur. rei m.
Quia ferventibus desideriis
Avinion. V id. Maii a° 9°
Bulle fehlt. Grobe blasse
Seide erhalten
In plica rechts Rta Gratis
P. de Trulhiaro
XX
A tergo oben gross
Rx sehr verschnörkelt, ohne Cancelle

6600

Barcelona Corona de Aragón
Leg. 61° n. 6°
1387 Maii 11
Clemens VII ad fut. rei m.
Quia ferventibus desideriis
Avinion: V id. Maii a° 9°
Bulle an schlechter grober
Seide
In plica rechts Jo de Lodenaken X
Sub plica links Cx
P. Bosquerii
unten Exp. II kl. Junii año IX
po de Curte
Sub plica rechts Gilbertus
A tergo oben mitte sehr verschnörkelt
Mittelgross
Rx

6601

Barcelona Corona de Aragón
Rx Leg. 61° n. 7°
1387 Maii 11
Clemens VII Johanni Regi
Aragonum Illustri
Eximie devocionis sincera
Avinion. V id. Maii a° 9°
Bulle an grober Schlechter
Seide
In plica rechts G. Quintini cl
Sub plica links M
P. Bosquerii
Sub plica rechts Gilbertus
Rand oben mitte:
protetur de Regestro ad Cam
A tergo oben
verschnörkelt Rx
A tergo unten
schön, einfacher
Strich Rx

6602 (recto)

Instr. Misc. 1388/89 cap. 23
1388 Julii 23
Clemens mag. Jacobo de Chil
f. zierlich m° com^ni
matros rectori parrochialis ecclesie
S. Juliani de Lacheria Vivarien. dioc. legum doctori capellano et familiari nro
Grata tue familiaritatis
Apud Castrum novum Avinionen. dioc. X kl. Aug. a° 10°
Bulle und Seide fehlen
In pl. rechts: Rta gratis de mandato dni nri ppe
P. Causer
Sub pl. links: Exp. VIII id Aug. año IX po de Curte

6602 (verso)

Ecken oben: [illegible] und R

A tergo oben mitte Rx

6603

Bull. Gen. II cap. 74
1388 Dec. 10
Clem VII nob viro Ludovico domino de Montegaudio militi Roman. Curie marescallo
Cum nos tibi
Avinion. IIII id. Dec. a° 11°
Bulle und Hanf fehlen
In pl. rechts de Curia
P. de Mussiaco
A tergo über der Bulle: Rx
Durch wagerechte Schnitte entwertet.

6604

Instr. Misc. 1388/89 cap. ~~72~~ 55
Clausa
1389 februarii 26
Clem VII Guidoni de Ruppe archidiacono Turonen. proventuum camere aplice debitorum in Turonen. provincia collectori
Instante ac nobis
Avinion. III Kal. Marcii a° 11°
R. Mathei
8 Löcher oben und unten
Adresse a tergo loco solito ut supra

6605

Instr. misc. 1388/89 cap. 62
1389 Martii 30
Clem VII Johanni Garanchonis habitatori Avinionen.
Cum tu pro
Avinion. III Kal. Aprilis a° 11°
Bulle und Hanf fehlen
In pl. rechts: de Curia
Jo Pochon
A tergo rechts unten:
non debet esse nisi IX^M II^C XX flor. curr. XX sol.
ista bulla est restituta camere per Jo. Carenchonis de summa suprascripta que fuerat sibi assignata super gabella imposita in civitate et introitu porterum Avinion.

6606

Bull. Gen. II cap. 73
1389 Maii 21
Clemens VII ad fut. rei mem.
Kl. Maj. mittelgr. br. Gitt
Importabili expensarum mole
Avinion. XII Kl. Junii a° 11°
nachgetragen
Blasse dicke Seidenfäden. —
Bulle fehlt.
In pl. rechts: de turia
H. De Hubanco
Rechter Rand fehlt

6607 (recto)

Instr. misc. 1351/52 cap. 64
1389 Julii 12
Clem VII Johanni Caranchonis
mercatori in civitate nostra
Avinionen. commoranti
Cum tu nuper
Avinion. IIII id. Julii a° 11°
Bulle und Hanf fehlen
In plica rechts: pro dom. H. de Arena
H: de Monte S
Daneben (versch. Tinte): ||
Sub plica links: x
x
G. Quintini
Sub plica rechts: ~~y~~ H. de Arena
A tergo Cancellata est quia so-
lutum est verte

6607 (verso)

Durch zwei Reihen > Schnitte
von oben nach unten ungül-
tig gemacht.

5

6608

Instr. misc. ~~1388/89 cap. 9~~
3424 (1388 – 1389)
Clem VII „ S. Agricoli et „ S. Petri
Avinionen. decanis ecclesiarum
ac „ officiali Antisiodoren.
Petricis dilecti filii
Avinion [Loch] a° 11°
Rand herum beschnitten.
Dünne als Bucheinband
Sehr beschädigt cf. 1387
Ville Correcturen Jan. 2
Rand oben mitte: cap.
at narr. (ationem) cum sententia
subscribat se ultimus auditor
at subscriptionem audi si sufficit.
non
Rx Visa · Rx Gitt

6609

Instr. Misc. 1388/89 cap. 96
1389 Novembris 22
Clem VII archiepo Tholosan. et
eius suffraganeis
Hodie firmiter duximus
Avinion. X Kal. Dec. a° 12°
Bulle und Hanf fehlen
In pl. rechts: de Curia
R. Burgen.
Sub pl. rechts: Gilbtg

6610

Instr. Misc. 1388/89 cap. 94
1389 Novembris 27
Clem VII .. archiepo Rothomagen.
et eius suffraganeis
Hodie firmiter duximus
Avinion. V Kal. Dec. a° 12°
Bulle und Hanf fehlen
In pl. rechts: de Curia
B. de Molinis
Sub pl. rechts: Gilbtg
Beschädigt.

6611 (recto)

Instr. Misc. 1388/89 cap. 96
1389 Nov. 27
Clem VII .. archiepo Ebredunen.
et eius suffraganeis
Hodie firmiter duximus
Avinion. V Kal. Dec. a° 12°
Bulle und Hanf fehlen
In pl. rechts: De Curia
P. de Mussiaco
Sub pl. rechts: n Gilbtg

cap. 92 .. archiepo Narbonen.
Dasselbe. In pl. rechts: de Curia
Sonst dasselbe. P. Dumas
Bulle und Hanf ausgerissen
Verte

6611 (verso)

cap. 98 .. archiepo Burdigalen.
In pl. rechts: de Curia
Sonst dasselbe. G. Bradetas
Bulle und Hanf fehlen.

cap. 91 .. archiepo Senonen.
In pl. rechts: de Curia
Sonst dasselbe Gaufridus
Bulle und Hanf fehlen.

cap. 97 .. archiepo Tarentasien
In pl. rechts: de Curia
Sonst dasselbe P. de Estiomis
Bulle und Hanf fehlen.

cap. 93 .. archiepo Viennen.
In pl. rechts: de Cur
Sonst dasselbe P. de Curia
Bulle und Hanf fehlen

6612

Instr. Misc. 1390/91 cap. 48
1390 Januarii 1
Clem VII nob viro Georgio de
Marlhio militi Gebennen
dioc. hospicii nostri magistro
Ordo rationis exposcit
Avinion. Kal. Jan. a° 12°
Bulle an Hanfschnur
In pl. rechts: Gr. ubique de
mandato dni nri ppē
Jo Karoli
daneben visa est. camera
Sub pl. rechts: H. de Arena

6613

Instr. Misc. 1390/91 cap. 24
1390 Januarii 24
Clemens VII ad perpet. r. m.
f. rund mittelgross Gitterschr.
Sincere devotionis affectus
Avinion. VIIII Kal. febr. a° 12°
Bulle und Seide fehlen
In pl. rechts: de Curia visa est
P. Causer camera
Sub pl. rechts: H. de Arena
A tergo oben mitte: Rx
links daneben: Regest.

6614 (recto)

Instr. Misc. 1390/91 cap. 36
1390 Aprilis 13
Clem VII Guillermo de Boudre-
ville canonico Parisien. in Ce-
sarangustan. et Terraconen.
provinciis ac nonnullis aliis
civitatibus et dioc. aplice sedis
nuntio.
Cum dudum dilectus
Avinion. id. Aprilis a° 12°
Bulle und Hanf fehlen
In pl. rechts: de Curia visa est
Jo Pochon. camera
Sub pl. rechts: H. de Arena
A tergo: Anthonius Cesarage po
assignatione IIII^ae IXe LX flor. camere
et obligatio marescalli pape dicta

6614 (verso)

summa mandatum dni
camerarii et quittatio finalis
dicto summe et plure quitt.
et littere clause super eodem
facto
Sub plica lange Erörterungen
über die Verwendung der Sum-
me nebst Beglaubigung.

ausb. 1392 Nov. 19
R Fa
1393 Jan. 15 Ob.

6615

Bull. Gen. II cap. 75
1390 Junii 16
Clem VII Arnaldo Aymari patrono unius duarum galearum laico Maioricis commoranti
Cum carissimus in
Avinion. XVI Kl. Julii a° 12°
Bulle und Hanf fehlen
In pl. rechts: de Curia
H. de Dompnaparia
Sub pl. rechts: H. de Arena
A tergo über der Bulle: Rx

6616

Avignon. Ville d'Avignon
Boîte 29
1390 Junii 16
Clemens VII u. archiepo Bituricen. et eius suffraganeis
Dudum felicis recordationis
Avinion. XVI Kl. Jul. a° 12°
Bulle fehlt, dicker Hanf erhalten
In plica rechts de Curia
Theobaldus

Ohne alle Registratur

6617

Instr. Misc. 1390/91 cap. 46
1390 Julii 18
Clem VII .. Parisien. et Melden. ac .. noviomen. episcopis
Dum clara devotionis
Avinion. XV Kal. Augusti a° 12°
Bulle und Hanf fehlen
In plica rechts: Jo Colessonni
Sub pl. links: E/X
G. Rafeti

Viele Correcturen
Wurde als Buchdeckel benutzt

6618

Instr. Misc. 1390/91 cap. 17
1390 Julii 26
Clem VII Johanni epo Aquen.
Tue devocionis precibus
Avinion. VII Kal. Aug. a° 12°
Bulle und Hanf fehlen
In pl. rechts: pro Jo de Castris
P. Giveti
Sub pl. ~~rechts~~ links: (Loch) G Perfecti
Sub pl. rechts: Gilbtg
A tergo oben Mitte Rx

6619

Instr. Misc. 1390/91 cap. 19
1390 Julii 28
Clem VII Johanni epo Aquen.
Tue devocionis exposit
Avinion. V Kal. Augusti a° 12°
Bulle und Hanf fehlen.
In pl. rechts: G. de Privagiis ||
Sub pl. links: ≡ x x
G. Perfecti
Exp III Kal. Septembris anno XII po de Curte
Sub pl. rechts: N le Viseur
A tergo oben mitte: Rx

6620

Barcelona, Corona de Aragón
Leg. 61° n 8°
Clausa
1390 Augusti 2
Clemens VII Yolande Regine
Aragonum Illustri
Super facto privatus
Avinion. III Non. Aug. a° 12°
Bl Jo Camuseti
Bulle und Hanf fehlen
Scheint nicht beschnitten
Kleine plica mit Löchern vorhanden

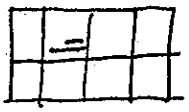

6621

Bull. Gen. II cap. 76
1390 Sept. 19
Clem VII Francisco archepo
Narbonen. camerario nostro
Pastoralis officii debitum
Avinion XIII Kl. Oct. a° 13°
Hanf. — Bulle fehlt
In pl. rechts: de Curia
R. Frontalis
Rechter Rand fehlt
A tergo neben der Bulle: Rx

6622

Bull. Gen. II cap. 77
1390 Sept. 19
Clem VII Francisco episcopo
olim archepo Tholosan in archepum Narbonen. electo
camerario nostro
Regimini universalis ecclie
Avinion. XIII Kl. Oct. a° 13°
Bulle, Hanf, Plica fehlen

6623

Bull. Gen. II cap. 78
1390 Sept. 19
Clem VII Francisco archeps
Narbonen. camerario nostro
Cupientes cunctorum Chri-
stifidelium
Avinion. XIII Kl. Oct. a° 13°
Bulle an Hanf
In pl. rechts: [de Curia]
R. Frontalis
Sub pl. rechts: H. de Arena

6624

Instr. Misc. 1390/91 cap. 78
1391 Martii 27
Clem VII Mag. Richardo de Bos-
savilla canonico Ebredunen.
scriptori et familiari nro
Ania presentis vite
Avinion VI Kal. Aprilis a° 13°
Bulle und Hanf ausgerissen
In pl. rechts: Grat. pro socio
N. de Hubanco
A tergo oben Mitte Rx
Rand rechts: quod possim
testari

6625

Instr. Misc. 1390/91 cap. 89
1391 Junii 26
Clemens VII Johanni Lit. S.
Gitterschr.
Vitalis presb. cardinali
Quanto Romanam Ecclesiam
Avinion. VI Kal. Julii a° 13°
Bulle und Hanf fehlen
In pl. rechts: Gr. pp^a dni card.
Jo Joli
Sub pl. rechts: Jo de Neapoli
A tergo Mitte oben Rx

6626

Karlsruhe
St. Blasien 72
1391 Julii 29
Clemens VII Johanni abbati [illegible]
serii S. Blasii in Nigrasilva OSB
constancien. dioc.
Exposcit tue devotionis
Avinion. IIII Kl. Augusti a° 13°
Bulle an Seide
In plica rechts H. de Monte III
Sub plica links
P. de Dumas
Sub plica rechts P. de Neapoli
A tergo oben Mitte Rx

6627

Karlsruhe
St. Blasien 72
1391 Julii 29
Clemens VII Johanni abbati monasterii S. Blasii in Nigrasilva OSB. Constancien. dioc.
Personam tuam paterna
Avinion. IIII kl. augusti a° 13°
Bulle an Hanf
In plica rechts H. de Monte
Sub plica links ×
P. Dumas
Sub plica rechts Jo de Neapoli
A tergo oben Mitte R

6628

Karlsruhe
St. Blasien 72
1391 Julii 29
Clemens VII Johanni abbati monasterii S. Blasii in Nigrasilva OSB Constancien. dioc.
Personam tuam nobis
Avinion. IIII kl. augusti a° 13°
Bulle an Hanf
In plica rechts H. de Monte
Darüber Gratis in bulla de man. Dni nri pp.
Sub plica links ≡ × × × ×
p^x Dumas
Darunter auf dem Bug Exp. VIIII kl. Junii a° quartodecimo R. de Valle
Sub plica rechts Jo de Neapoli
A tergo oben Mitte R

6629 (recto)

Instr. Misc. 1390/91 cap. 116
1391 Decembris 4.
Clem VII Johanni regi Aragonum illustri
Gracie divine premium
Avinion. II non. Dec. a° 14°
Bulle und Hanf fehlen
In pl. rechts: G. de Privagiis
Sub pl. links: ≡ × ×
P. Bernardi
Ecke oben rechts: G
A tergo Ecke oben links: B G
" Mitte oben R
Über der Bulle: Regi Aragonum
Darunter: fuit presentat. dicto

6629 (verso)

domino regi Barchine die VII^a Martii anno a Nat. Dni MCCCXC secundo
p^o de Ponte

6630

Instr. Misc. 1390/91 Cap. 118
1391 Decembris 4

Clem VII clero civitatis et dioc. Vicen.
Romani pontificis quem
Avinion. II non. Dec. a° 14°
Bulle und Hanf fehlen
In pl. rechts: R. Burgen
Sub pl. links: ⁝
P. Burgen.
Ecke oben rechts
A tergo Ecke oben
links: [illegible] mitte Rx
rechts [illegible]

6631

Instr. Misc. 1390/91 Cap. 109
1391 Decembris 4

Clem VII .. archepo Terraconen.
Ad cumulum tue
Avinion. II non. Dec. a° 14°
Bulle und Hanf fehlen
In plica rechts: R^ta gratis
fast unleserlich
P. Giveti
Sub pl. links: ⁝
P. Bermundi
Ecke oben rechts:
A tergo oben Ecke
links: [illegible] mitte: Rx
rechts: [illegible]

6632

Instr. Misc. 1392/93 Cap. 53
1391 Dec. 4

Clem VII populo ~~et~~ civitatis et diocesis Vicen.
Romani pontificis quem
Avinion. II non. Dec. a° 14°
Bulle und Hanf fehlen
Löcher.
In pl. rechts: Io Pauli
Sub pl. links: ⁝
P. Bermundi
Ecke rechts oben:
A tergo Ecke links oben: [illegible]
" oben mitte Rx

6633

Karlsruhe
Johanniter 20/129
1392 Maii 14

Clemens VII .. priori et conventui domus Sancti Johannis Baptiste prope Friburgum Cartusien. ordinis Constancien. dioc.
Sincere devotionis affectus
Avinion. II id. Maii a° 14°
Bulle an grober Seide
In plica rechts P. de Estionno (?)
Sub plica links ⁝
P. Dumas
auf dem Bug Exp. XVII Kl. Maii anno sextodecimo R. Valle
Sub plica rechts Io de Neapoli
A tergo oben mitte klein [illegible]

6634

Instr. Misc. 1392/93 cap. 50
1392 Nov. 19
Clem VII Guigoni de Albiaco legum doctori fructuum et proventuum camere aplice in Senonen. et Rothomagen. provinciis debitorum collectori
Cum nos et.
Avinion. XII Kal. Dec. a° 15°
Bulle und Hanf fehlen
In pl. rechts: de Curia
N. de Hubanco
daneben: visa est
Camerarius (eigenhändig)
Sub pl. rechts: Jo de Neappoli
A tergo über Bulle: R (sa)

6635

Arch. Arcis
Arm. II cap. 3 cap. 27
1393 Januarii 24
Clemens VII Antonio epo Magalonen. thesaurario nostro
Assidue solicitudinis urgemur
Avinion. VIII Kl. febr. p. n. a° quintodecimo
Bulle an dickerer Hanfschnur
In pl. rechts: de Curia
Jo. Magnini
Sub pl. rechts: Jo Mureti
A tergo über der Bulle: R (sa)

6636

Instr. Misc. 1392/93 cap. 65
1393 febr. 3
Clem VII Guigoni de Albiaco legum doctori fructuum et prov. in Sen. et Roth. p. civitatibus disc. et provinciis cam. aplice debitorum collectori
Cum nos et
Avinion. III Non. febr. a° 15°
Bulle und Hanf fehlen
In pl. rechts: H. de Dompnaparia
Sub pl. links: p. Dumas
Sub pl. rechts: Jo Mureti
A tergo über der Bulle:
R (sa) in regro camere

6637

Instr. Misc. 1392/93 cap. 66
1393 februarii 7
Clem VII Guigoni de Albiaco legum doctori fruct. et prov. in Sen. et Roth. provinciis camere apce debitorum collectori
Ad tuam et
Avinion. VII Id. Febr. a° 15°
Bulle und Hanf fehlen
In pl. rechts: de Curia
Jo Magnini
Sub pl. rechts: Jo Mureti
A tergo über der Bulle: R (sa)

6638

Madrid Arch. Histór. Nacional
Dominicos Nieva: N. 4
1393 Februarii 20
Clemens VII Catherine regine
Castelle et Legionis illustri
Eximie devotionis affectus
Avinion. X Kl. Martii a° 15°
Bulle und Seide fehlen
In plica rechts Rx ta
H. Burgen
Sub plica links lx
P. Dumas
Exp. XIII Kl. octobris anno quinto
decimo H. de Spina
Sub plica rechts Jo de Neapoli
A tergo oben Mitte Rx

6639

Instr. Misc. 1392/93 cap. 82
1393 Junii 15
Clem. VII Guigoni de Albiaco legum
doctori fruct. et prov. camere ap.
in provincia Sen. et debitorum
collectori
Dudum videlicet Kal.
Avinion. XVII Kal. Julii a° 15°
Bulle und Hanf fehlen
In pl. rechts: de Curia
N. de Hubanco
daneben mann prop.: visa est
Camerarius
Sub pl. rechts: Jo Muretti
A tergo über der Bulle: R

6640

Arch. Arcis
Arm. D fasc. 1 cap. 18
1394 Januarii 12
Clemens VII ad fut. rei mem.
Tanto severius debet
Dat. et actum Avinion. II
Kl. Januarii a° 16°
Bulle an dicken Seidenfäden
In pl. rechts: de Curia
N. de Hubanco
Sub pl. links: ( )

6641

Barcelona Corona de Aragón
Fehler? Leg. 68° N. 9°
Clausa
1394 Februarii 23
Clemens VII Yolandi Regine
Aragonum Illustri
Repletum est ingenti
Avinion. II Kl. Martii a° 16°
Jo Carrizoli
Bulle und Hanf fehlen.
Scheint nicht beschnitten
Kleine plica mit Löchern
vorhanden.



6642

Instr. misc. 1394/99 Cap. 68
1394 Martii 11
Clem VII Francisco archepo Narbonen. aplice sedis camerario eiusque in officio camerariatus sedis eiusdem successoribus
Et si quibuslibet
Avinion. V id. Marcii a° 16°
Bulle und Bauf fehlen
In pl. rechts: G pro familiaribus
Poncius
Dni nri ppe
Unter dem Bug links: Exp XVI Kal.
Aprilis anno sextodecimo H. de Spina
Sub-pl. rechts: Jo Muretti
A tergo oben Mitte: R

6643

Arch. Arcis
Arm. D. fasc. 1 cap. 12
1394 Martii 20
Clemens VII ad fut. rei mem.
Cum pervers.
Dat. et actum Avinion. XIII Kl.
Aprilis p. n. a° 16°
Bulle an schlechten dicken
Seidenfäden (helleres roth, grünes)
In pl. rechts: de Curia
G. de Lodie
Sub pl. links: C

6644

Barcelona Corona de Aragón
Leg. B 1° n. 11°
1394 Julii 4
Clemens VII Johanni de Valtiera canonico et archidiacono Vicen. licentiato in legibus.
Nobilitas generis litterarum
Avinion. IIII non. Julii a° 16°
Bulle und Seide fehlen
In plica rechts N. de Aubarro VI
Sub plica links ≡
P. de Mussiaco
Unten: Exp Kl. Augusti anno sextodecimo H. de Spina.
Sub plica rechts E. Juvenis
A tergo häßlich
unbeholfen mittelgross R

6645

Karlsruhe
Johanniter 20/18
1389 Decembris 11
Bonifatius VIIII .. magistro et fratribus Hospitalis S. Johannis Jerosolimitan.
Vestre devotionis sinceritas
Rome apud Spetrum III id. Septembris a° 1°
Bulle an dickeren Seidenfäden
In plica rechts pro A. de Gaieta
B de Pistorio
Sub plica links Lx
Jul. Tho de Johannis
A. de Baronibus C
A tergo oben R
unten Jet über der Bulle
ein Name

6646

Dusseldorf Staatsarchiv
Kurköln cap. 1135
1390 Aprilis 22
Bonif. VIIII Friderico archeps
Colonien.
Sincere devotionis affectus
Rome apud Spetrum X Kl.
Maii a° 1°
Bulle an dickeren Seidenfäden
In plica rechts pro T. de Nyem
Mathias
Sub plica links
Aug. S.ti de Aquila
N. de Piperno c)
A tergo [illegible]

6647

Barcelona Corona de Aragón
Leg. 530 n. 1°
Clausa
1390 Maii 1
Bonifatius VIIII Petro Cardinali
de Luna
Domus domini supra
Rome apud Spetrum Kl. Maii
a° 1°
P. de Montella
Bulle an Hanf.
Ränder abgeschnitten



6648

Graz Landesarchiv n. 3699
1390 Maii 26
Bonifatius VIIII n abbati et con-
ventui mon. in Oberburch OSB.
Aquilegen. diocesis
Solet annuere sedes
Rome apud Spetrum VII Kl.
Junii a° 1°
Bulle fehlt, Seide erhalten.
In plica rechts G. Gregorii
Sub plica links ≡
Jun. Franciscus

n. 3699a
duplicat in Altmo
Gleich

6649

Karlsruhe
Johanniter 20/19
1390 Septembris 22
Bonifatius VIIII Ricardo magro et
fratribus Hosp. S. Johannis Jerosol.
ac preceptoribus etc.
Sedis apostolice gratiosa
Rome apud Spetrum X Kl. octo-
bris a° 1°
Bulle an Seidenfäden
In plica rechts duplicata
Gratis de mandato [illegible]
Jo de Pampelnoirde
Sub plica rechts A. de Portugo

6650

Innsbruck Trient lat. Archiv
1390 Octobris 10
Bonifatius VIIII Camo in xpo filio Wenczeslao regi Romanorum illustri
Gratie divine premium
Rome apud Spetrum VI id. Octobr. a° 1°
Bulle fehlt. Hanf erhalten
In plica rechts H. de Pistorio
Sub plica links ×
oct. P. de Estlo
Rand oben rechts
A tergo oben Mitte

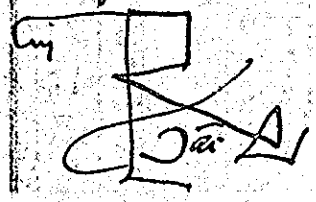

6651

Innsbruck Trient lat. Archiv
1390 Octobris 10
Bonifatius VIIII universis vasallis ecclie Tridentin.
Apostolatus officium quanquam
Rome apud Spetrum VI id Octobris a° 1°
Bulle fehlt Hanf erhalten
In plica rechts G. Weert
Sub plica links ×
oct. P. de Estlo
Ecke oben rechts
A tergo oben Mitte
ganz dünn

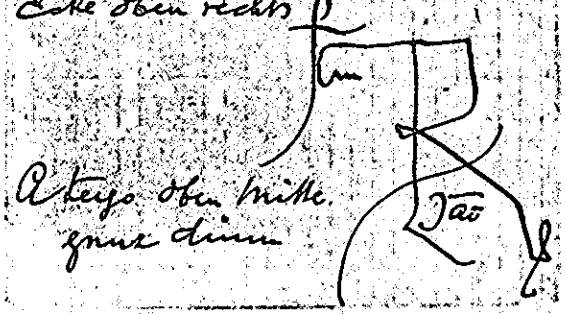

6652

Karlsruhe
43/38a
1390 Octobris 10
Bonifatius VIIII .. custodi ecclie Herbipolen
Conquestus erat nobis
Rome apud Spetrum VI id. Octobris a° 1°
Bulle an Hanf
In plica rechts N. de Glywicz
Ecke oben rechts
Ausgezeichnet schöne Bleibulle

6653

Innsbruck Trient lat. Archiv
1390 Octobris 26
Bonifatius VIIII Georgio electo Tridentin.
Cum nos pridem
Rome apud Spetrum VII Kl Novembris a° 1°
Bulle und Hanf fehlen
In plica rechts P. de Ingelheim
Sub plica links ×
oct. S. de Aquila
N. de Pipno
Rander oben
A tergo oben Mitte

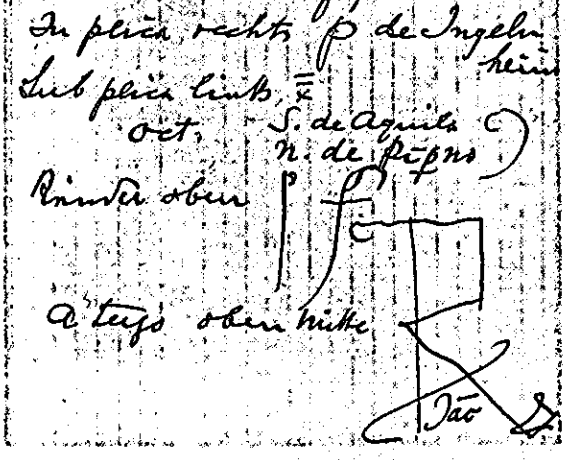

6654 (recto)

Graz Landesarchiv n. 3715
1390 Novembris 29
Bonifatius VIIII Ottoni decano, Petro dicto Krepfel, Syringo dicto Polaner, Cristoforo dicto Verlin, Johanni dicto Svenus canonicis regularibus Oshug. monasterii Sancte Marie, Jacobo Trap militi, Johanni Vinkel, laico et Kunigundi Kelsin, Agneti Loeffburgerin, Elizabeth Loeburgerin monialibus eiusdem ordinis, Agathe uxori Johannis Winkeler, Agneti uxori Nicolai Burgravii Indergel mulieribus Secovien. et Salzeburgen. diocesium.
Devotionis vestre sinceritas

6654 (verso)

Rome apud Spetrum III kl. Decembris a° 2°
Bulle an Seide
In plica rechts pro Sarando M. de Novaria VI
Sub plica links ≡ v x x x
De. S. de Aquila
N. de Riperno
Ecke oben links rechts
A tergo schmal dünn gross zierlich

6655

Wiesbaden Staatsarchiv
Oberamt Höchst
1391 Januarii 26
Bonifatius VIIII a decano eccle Spiren
Justis et honestis
Rome apud Spetrum VII kl. februarii a° 2°
Bulle und Hanf fehlen
In plica rechts pro T. de Nyem
Jo de Lyns
Sub plica links fe x x
A tergo oben Mitte klein und zierlich Rf
N. de Riperno
Jo de Malesio

6656

Graz Landesarchiv n. 3743
1391 Martii 16
Bonifatius VIIII in priori generali et universis fratribus ordinis Cartusien. tam presentibus quam futuris
Sacrosancta Romana Ecclesia
Rome apud Spetrum XVII kl. aprilis a° 2°
Bulle an Seide
In plica rechts duplicata gratis
B. Berughos
Sub plica rechts p. de Bosco

6657

Barcelona Corona de Aragón
Leg. 53° n. 2°
Clausa
1391 Julii 4
Bonifatius VIIII nob. viro Man-
fredo de Alagona Comiti Mistrete
Regni Trinacrie Magistro Iustitiario
Pro quibusdam magnis
Rome apud Spetrum IIII non.
Julii a° 2°
Q. de Cumis
Bulle an Hanf
Ränder abgeschnitten

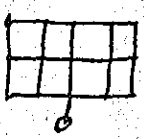

6658

Barcelona Corona de Aragón
Leg. 53° n. 3°
1391 Julii 12
Bonifatius VIIII nob. viro Man-
fredo de Alagona Comiti Mistrete
Regni Trinacrie Magistro Iusticiario
Devotionis tue sinceritas
Rome apud Spetrum IIII id. Julii
Bulle an schlechter Seide a° 2°
In plica rechts Jo de Concvariis
Sub plica rechts P. de bosco
A tergo gross etwas rechts schr
eckig einfacher Strich

Jac

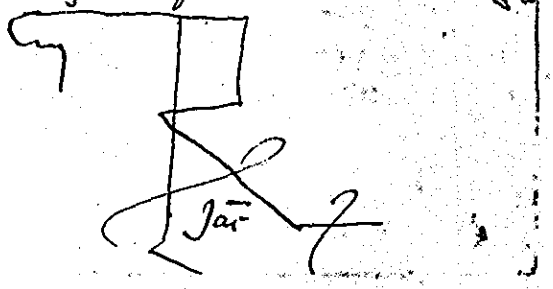

6659

Karlsruhe
Johanniter 20/19
1391 Julii 22
Bonifatius VIIII Ricardo Mag.
Hospitalis S. Johannis Jerosol.
ac universis etc.
Devocionis vestre sinceritas
Rome apud Spetrum XI Kl. Au-
gusti a° 2°
Bulle an dickeren Seidenfäden
In plica rechts B de Pistorio x
Sub plica links c
Augi Tho. de Zoharnis
A. de Barombus
Rand oben links rechts f
A tergo oben mitte



6660

Graz Landesarchiv n. 3736
1391 Novembris 12
Bonifatius VIIII Francisco epo Pe-
nestrin. SRE vicecancellario
Vite ac morum
Rome apud Spetrum II id.
Novembris a° 3°
Bulle an Hanf
In plica rechts Rta gratis
R. de Wetter
In plica links Jo de Anglada
Sub plica links
Ecke oben links
rechts f
A tergo schmal
mittelgross dünn

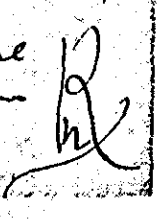

6661

Graz Landesarchiv n. 3736a

1391 Novembris 13

Bonifatius VIIII .. abbati mon. Scotorum in Wyenna Patavien. diocesis

Ad audientiam nostram

Rome apud Spetrum id. Novembris a° 3°

Bulle an Hanf

In plica rechts Rx ta gratis B. Monachi

Sub plica links =

a tergo mitte: Rx in nimoni forma pro dominis de Novismonte.

6662

Firenze, Vrbino

Kammer-Rx 1392 [illegible]

Bonifatius VIIII ad fut. rei [illegible]

Redemptor noster dominus

Rome apud Sanctum petrum II Kl. febr. a° 3°

Bulle und Seide fehlen

In plica rechts N. de Rugis

Sub plica links

fe. C V

N. de Pipno

Jo. de Malesing

Ecke oben links rechts

82 Zeilen Lyra

ung. 75 Worten = 6150 Worte

65.3 hoch | Rx oben

2.9 plica | Kammerregistratur

38.4 breit | Rx unten über der Bulle

6663

Stratsarchiv Wien Chronsb.

1392 Martii 14

Bonifatius VIIII .. abbati et conventui monasterii in Lienfeld Cistertien. ord. Patavien. dioc.

Solet annuere sedes

Rome apud Spetrum II id. Marcii a° 3°

Bulle an Seide

In plica rechts Jo de Lyns

Sub plica links = x

Mar A. de Alexandria

6664

Karlsruhe

Johnniter 20/19

1392 Aprilis 27

Bonifatius VIIII ad perp. rei mem.

Sedis apostolice providentia

Rome apud Spetrum V Kl. [illegible] a° 3°

Bulle fehlt; grobe Seidenfäden erhalten.

In plica rechts N de Rugis XV

Sub plica links CL

No. N. de Rugis

M. de Cherubinis

Ecke oben links rechts B

A tergo oben mitte

klein Rx

6665

Barcelona Corona de Aragon
Leg. 53° n. 4°
Clausa
1392 Maii 22
Bonifatius VIIII Marie Regine
Trinaclie Illustri
Commisimus quedam vene-
rabili
Rome apud Spetrum XI Kl. Ju-
nii a° 3°
D. de Neapoli
Bulle an Hanf
Ränder abgeschnitten

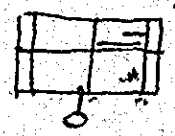

6666

Barcelona Corona de Aragón
Leg. 53° n. 5°
Clausa
1392 Decembris 7
Bonifatius VIIII nobili viro Johan-
ni Infanti Martino duci
Montisalbi
Recepimus litteras sinceritatis
Perusii VII id. Dec. a° 4°
V. Bonino
Bulle an Hanf
Ränder abgeschnitten

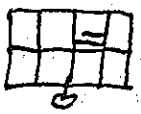

6667

Firenze, Vallombrosa
1393 Aprilis 15
Bonifatius VIIII Marco Simo-
nis abbi mon. sci Salvii prope
Florentiam Vallisumbrose
Inter solicitudines varias
Perusii XVII Kl. Maii a° 4
Bulle und Hanf fehlen
In plica rechts Rf^ta gratis
A. de Pistorio XVI
Sub plica links Taxe
Rand oben links u. rechts } und
A tergo oben mitte

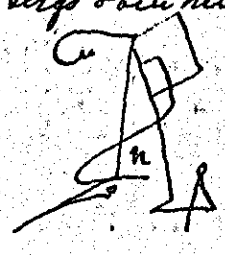

Eingestellt
unter 1298
Aprilis 15

6668

Napoli Curia Eccles. Kl. 5
1393 Aprilis 23
Bonifatius VIIII nob. viro Johan-
ni Carazulo comiti Giraci
et dil. in xpo filie nob. mul.
Marie eius uxori.
Sincere devotionis affectus
Rome ap. Spetrum VIII Kl. Maii a° 4
Bulle und Seide fehlen
In plica rechts pro P. de Esculo
A. de Anersa
Sub plica links x
fe p. petra
Sub plica rechts f. de Montepolicino
A tergo oben mitte mässig gross
sehr dünn spitz

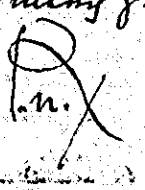

6669

Mpsli Curia Eccles. Vol. 5°
Adresse
1393 Aprilis 23
Bonifatius VIIII ad perpetuam rei memoriam universis xpi fidelibus presentes litteras inspecturis
Licet is de
Rome apud Spetrum VIIII kl. Maii a° 4°
Das Übrige wie auf der vorhergehenden Bulle

Coblenz, Staatsarchiv, Domcapitel
1393, Iunii 15
Bon. VIIII Francisco ep. Penestrino S. R. E. vicecancellario
vide: vol. IV, n. 7990 (erroris c.)

6670

Graz Landesarchiv n. 3783
1393 Julii 17
Bonifatius VIIII [ohne Punkte] abbati et conventui mon. b. Marie de Novomonte Cisterciensis ord. Salczeburgen. diocesis
Sacre religionis sub
Perusii XVI kl. Aug. a° 4°
Bulle an Seide
In plica rechts pro A. de Ravanat
Je de Ferentino VI
Sub plica links xxxx
Jul. L. de Forlio
T. Fabri
Sub plica rechts p. de Bosco
Initiale mit ganz dünnen Arabesken links auf dem Rande // a tergo R

6671

Innsbruck Brixener Archiv
1393 Novembris 3
Bonifatius VIIII ad perp. rei mem.
Sincere devotionis affectus
Rome apud Spetrum II non. Novembris a° 4°
Bulle an dickem schlechten Seide
In plica rechts pro Jo de Magnutio
T. Fabri
Sub plica links xx
no L. de Forlio
T. Fabri
Rand oben links | rechts
a tergo gewöhnliches R

6672

Wiesbaden Staatsarchiv
Kl. Eberbach
1394 Februarii 14
Bonifatius VIIII .. abbati et conventui monasterii in Eberbach Cisterciensis ordinis Maguntiensis dioc.
Sacre religionis sub
Rome apud Spetrum XVI kl. Martii a° 5°
Bulle an hellen groben Seidenfäden
In plica rechts R. La gratis
D. de Nespoli
Sub plica links L 9
Ecke oben links | rechts
a tergo
oben Mitte

6673

Graz Landesarchiv n. 3804
1394 Aprilis 5
Bonifatius VIIII n abbati et conventui monasterii sancti Lamperti Romane Ecclesie immediate subiecti OSB Salzeburgen. diocesis
Sincere devotionis affectus
Rome apud Spetrum non. Aprilis a° 5°
Bulle an Seide
In plica rechts pro L. de Viterbio
T. Fabri
Sub plica links
cep B. de Pistoris
Bernardus
Sub plica rechts p. de Bosco
A tergo klein schmal eckig

6674

Basel Staatsarchiv
St. Peter Urk. n. 695 1394 Maii 6
Bon VIIII .. priori in Ystein Constantien. dioc.
Exhibita nobis pro
Rome apud Spetrum II non Maii a° 5°
Bulle an Hanf
In plica rechts
pro P Liebinger
Jo de Lyns
Sub plica links
Mi
B. de Pistoris
Bernardus
Ecken oben links rechts R
A tergo oben Mitte R

6675 (recto)

Firenze, Volterra
1394 Septembris 20
Bonifatius VIIII ad perp. rei m.
Tis que pro
Rome apud Sanctumpetrum XII kl. vel a° 5°
Bulle fehlt, Seide erhalten
In plica rechts S. de Aquila
Sub plica links
Sept T. Fabri
Ja. de Bononia
Ecke oben links rechts
A tergo oben
Mitte einfache
Linien mit n
A tergo unten links umgekehrt
f de Ziano
rechts idem
Jo de Borczew
verte

6675 (verso)

Verzierungen in der ersten Zeile sind haarfein und sehr schwungvoll
Die eckige Schrift ist sehr regelmässig und schön

6676

Karlsruhe
Johanniter 20/19

1395 Januarii 30

Bonifatius VIIII .. magno et fratribus Hospitalis S. Johannis Jerosolimitan.
Vestre sacre religionis
Rome apud Spetrum III id. februarii a° 6°
Bulle an groben Seidenfäden
In plica rechts Jo de Lyns
Sub plica links
Franciscus
Ja de Bonon
Sub plica rechts P de Bosco
A tergo oben Mitte Rx

6677

Karlsruhe 43/8 vide: n. 6715 — 1395 martii 8

Karlsruhe 38/7 1395 Martii 25
Bonifatius VIIII .. abbati et conventui mon. in Gotzew OSB Spiren. dioc.
Sacre religionis sub
Rome apud Spetrum VII id. Aprilis a° 6°
Bulle an Seide
In plica rechts G. de Pala
Sub plica links
Mar Franciscus
Ja. de Bonon
Sub plica rechts P. de Bosco
A tergo oben
R
M.

6678

Graz Landesarchiv n. 3875

1395 Aprilis 10

Bonifatius VIIII .. abbati et conventui monasterii in Obernburg OSB Aquilegen. dioc.
Sacre religionis sub
Rome apud Spetrum IIII id. Aprilis a° 6°
Bulle an Seide Rx in Gratis
In plica rechts Franciscus VIII
Sub plica links rechts p. de Bosco
Ecke oben links
rechts
a tergo
mittelgross

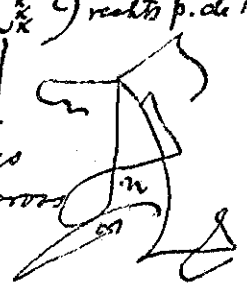

6679

Barcelona Corona de Aragón
Leg. 53°. n. 6°
Clausa

1395 Septembris 3

Bonifatius VIIII Cantiregius
Aragonum Illustri
Summi et pii
Rome apud Spetrum III
Non. Sept. a° 6°
H. Bernghos
Bulle und Hanf fehlen
Ränder abgeschnitten



6680

Innsbruck Sonnenburger Archiv
1395 Septembris 21
Bonifatius VIIII dil. in xpo filiabus abbatisse et conv. monasterii in Suneburga OSB Brixinen. dioc.
Exigit vestre devotionis
Rome apud Spetrum XI kl. Octobris a° 6°
Bulle an Seide
In plica rechts H. Berughos 2227
Sub plica links
Sep
M. de Cherubinis
Jo Vulpis
Rand oben Mitte Rp gratis
A tergo Mitte

6681

Innsbruck Sonnenburger Archiv
1395 Septembris 21
Bonifatius VIIII dil. in xpo filiabus abbatisse et conv. monasterii in Suneburga OSB Brixinen. dioc.
Exigit vestre devotionis
Rome apud Spetrum XI kl. Octobris a° 6°
Bulle an Seide
In plica rechts Rxta gratis
T. Bothorn
Sub plica links lx
A tergo oben Mitte

6682

Barcelona Corona de Aragón
Leg. 53° n. 7°
Clausa
1395 Decembris 27
Bonifatius VIIII Clero et Communitati Terre Drepani Mazarren. dioc.
In explicandis devotioni
Rome apud Spetrum VI kl. Januarii a° 7°
Jo de Lys
A tergo Rand oben links umgekehrt Jo de Bon
Bulle an Hanf

6683

Basel Staatsarchiv
Prediger Urk. n° 137
1396 Januarii 5
Bon. VIIII .. magistro et fratribus ordinis Predicatorum
Religionis zelus in
Rome apud Spetrum non. Jan. a° 7°
Bulle an Seide
In plica rechts
Dupta pro A. de Montemonache
Jo. de Pampeluoirde
Sub plica links
Sept. 4
S. de Aquila
Jo de Canevariis
Sub plica rechts P. de Bosco

6684

Public Record Office London
Papal Bulls bundle 8 nº 17
Clausa
1396 Februarii 29
Bonifatius VIIII Ricardo regi
Anglie illustri
De persona dilecti
Rome ap. Spetrum IIII kl.
Marcii a° 7°
H. Berughos
Bulle an Hanf
Sehr grosse Ränder

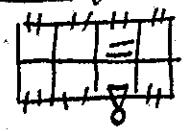

6685

Bullen Gen. I cap. 35
1396 Martii 8
Bonif. IX patriarchis archiepis
et epis ac electis etc.
Cum nobiles viri
Rome apud Spetrum VIII id.
Marcii a° 7°
Bulle an Hanfschnur
In pl. rechts: de Curia
M. de Lafavoris
Sub pl. rechts: P. de Bosco
A tergo Mitte



6686

Napoli Curia Sales. Vol. 5°
1396 Junii 29
Bonifatius VIIII .. epo Lucien. et
d. fil .. Beneventan. ac .. Licien
ecclesiarum archidiaconis
Religionis zelus vite
Rome apud Spetrum VIII kl.
Julii a° 7°
Bulle mit Hanf fehlen
plica abgeschnitten

A tergo oben Mitte kleiner
dünn, mittelgroß



6687

Firenze, S. Croce di Firenze
Reg. Camera 1396 Septembris 1
Bonifatius VIIII Vbertino epo
Patten. et Lipparien in
Rom. Curia commoranti
Dudum ad nostrum
Rome apud Sanctumpetrum
Kl. Septembris a° 7°
Bulle liegt bei, Hanf erhalten
In plica rechts De Curia
Je. de Ferentino
Sub plica rechts P. de Bosco
ganz unten Ecke a.
A tergo unten
über den Löchern
mittelgroß



In Camera



6688

Genova, archivio di Stato
n. g. 1523
1396 Decembris 2

Bonifatius VIIII Dominico de Flisco archidiacono Tamen.
Jo per que
Rome apud Sanctum Petrum IIII Non. Dec. a° 8°
Bulle fehlt, Hanf erhalten
In plica rechts Rx ta
M. de Novaria
In plica links: Ascultata per me Nicolaum de Ben^to Registratorem litterarum apostolicarum concordat cum registro
Sub plica links x x
Ap Ja de Papia
l. de f. . .

Ohne Registratur Zeichen

6689

Karlsruhe
St. Blasien 72
1397 Octobris 19

Bonifatius VIIII priori in Eystem Constantien. dioc.
Sua nobis dilecti.
Rome apud Spetrum XIIII Kl. Novembris a° 8°
Bulle fehlt. Hanf erhalten
In plica rechts Fridericus
Dyriber Rx^ta pro A. de Ravan^co
Sub plica links ≡
No. T Fabri
Ja. de Bononia

6690

Karlsruhe
Constanz 5/152
1397 Novembris 27

Bonifatius VIII .. thesaurario ecclie Constancien.
Conquestus est nobis
Rome apud Spetrum III Kl. Decembris a° 9°
Bulle an Hanf
In plica rechts Rx ta
P
Jo Sacozi

Rand rechts ?

Ganz kleine schöne Urkunde.

Photo

6691

Brit. Mus. Cott. Chart. XI. 20
1398 Aprilis 25

Bonifatius VIIII Willermo abbati monasterii S. Edmundi de Buze Rom. Ecclesie immediate subiecti OSB Norwicen. dioc.
Devotionis tue sinceritas
Dat. Rome ap. Spetrum VII Kl. Maii a° 9°
Bulle und Hanf fehlen.
In plica rechts Gratis de mandato dni nri pape
N. de Rugis

Ausserordentlich schöne, gleichmässige und wohlproportionierte Schrift mit sehr dünnen mässigen Schnörkeln

6692

Stift Admont

1398 Novembris 13.

Bonifatius VIIII ad perp. rei mem.
Sacre religionis sub
Rome apud Spetrum id. Nov.
a° 10°
Bulle an Seide
In plica rechts Gratis de mandato
domini nri pp
Eckardus
Sub plica (zufressen) rechts Jo.
de...
Ecke oben links
A tergo oben eng mittelgross
dünne Striche eckig

6693

Karlsruhe
57/149

1399 Januarii 12

Bonifatius VIIII univ. xpi fi-
delibus presentes litteras inspec-
turis
Licet is de
Rome apud Spetrum II id. Ja-
nuarii a° 10°
Bulle an gemischter Seide
In plica rechts Je de Ferentino
darüber Gratis de m. dni nri ppe
Sub plica rechts Jo de Bononia
A tergo oben

6694

Innsbruck Brixener Archiv

1399 Januarii 17

Bonifatius VIIII .. abbati monas-
terii S. Laurencii extra muros
Tridentin.
Ad audienciam nostram
Rome apud Spetrum XVI kl.
febr. a° 10°
Bulle an Hanf
In plica rechts A.° Creyenbach
Sub plica links =
Jan Ja de Bononia
L. de Fortio
Rand oben rechts

6695

Coblenz Staatsarchiv
St. Castor Coblenz

1399 februarii 28

Bonifatius IX.. preposito ecclesie
Sanctorum Martini et Severi
monasterii Meynfelt Treveren.
diocesis
Dignum arbitramur et
Rome apud Spetrum II kl.
Martii a° 10°
Bulle an Hanf
In plica rechts J Boghel
Sub plica links =
N. de piperno
Sub plica rechts A. de Portogruario
A tergo oben mitte

6696

Public Record Office London
Papal Bulls bundle 8 N.E. 10
1399 Martii 15
Bonifatius VIIII Johanni
Buntyngford priori prioratus
ecclesie xpi Londonien.
O.S.Aug. capellano nro
Virtutibus clarens et
Rome ap. Spetrum id Mar-
tii a° 10°
Bulle an grober Seide
In plica rechts gratis de man to
dni nri pp | G. de Pala
Sub plica rechts A. de Portugmar
Rand oben Mitte Reportetur
de Regestro ad Cameram
A tergo oben
" " unten
rechts davon
In Camera

6697

Innsbruck Brixener Archiv
1399 Martii 21
Bonifatius VIIII .. preposito mo-
nasterii Nouerelle per prepos-
tum soliti gubernari Brixi-
nen. dioc.
Dilecti filii Bertholdi
Rome apud Spetrum XII
Kl. aprilis a° 10°
Bulle an Hanf
In plica rechts N. de Rugis
Rand oben rechts
Kleines Mandat
Sehr schön geschrie-
ben.

6698

Firenze, Volterra Clausa
1399 Aprilis 6
Bonifatius VIIII .. prioribus, uni-
versitati et consilio civitatis
Vulteran.
Cum venerabilem fratrem
Rome apud Sanctumpetrum
VIII id. apr. a° 10°
de Curia
Jo de Bortzow
Bulle fehlt, Hanf erhalten
A tergo oben Rand umgekehrt
J. de Montepolician

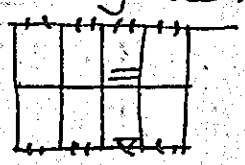

6699

Brit. Mus. Stowe Charter 575
1399 Junii 9
Bonifatius VIIII .. priori et Conven-
tui Nouedomus Matris dei prope
Londonias Cartusien. ordinis
Ex apostolice sedis
Rome apud Spetrum V id. Junii
a° 10°
Bulle und Seide fehlen
In plica rechts pro Bertoldo
Ja. de Bononia
Sub plica links x x x
Jnt
N. de Cherubinis
Sub plica rechts Jo. de Bononia
A tergo oben Mitte

6700

Brit. Mus. Harl. Chart. 43. A. 48
1399 Junii 9
Bonifatius VIIII .. priori et conventui Novedomus Dei prope Londonias Cartus. Ord.
Ex apostolice sedis
Dat. Rome apud Spetrum V id. Junii a° 10°
Bulle und Seide fehlen
In plica rechts T. Buderic
In plica links Ascultata per me Nicolaum de Ben^to Regestratore Cicterarum apostolicarum comordat cum regestro
Sub plica links ×××
S. de Aquila
N. de Roma

6701

Public Record Office London
Papal Bulls bundle 35 No 21
1400 Januarii 10
Bonifatius VIIII ad perp. r. m.
Ex superne providentia
Rome apud Spetrum VIIII id. Jan. a° 11°
Bulle und Seide fehlen
In plica rechts
gratis de man^to dni mi pp
N. de Rugis
Sub plica rechts Jod Bononi
A tergo ziemlich oben Mitte verschnörkeltes

6702

Napoli Tergam Farn. Bolle n. 24
1400 februarii 21
Bonifatius VIIII Jacobo epo Veronen
Provenit ex tue
Rome apud Sanctum petrum VIIII kl. Martii a° 11°
Bulle und Seide fehlen
In plica rechts Jo de Canenariis
Sub plica links ×××
fe S. de Aquila
N. de Roma
Sub plica rechts P. de Zambecariis
A tergo oben Mitte in einfachem Strich

6703

Innsbruck Sonnenburger Archiv
1400 Februarii 24
Bonifatius VIIII .. prepositi mon. Nouerelle per prepositum soliti gubernari Brixinen. dioc.
Et si quibuslibet
Rome apud Spetrum VI kl. Marcii a° 11°
Bulle an dickem Hanf
In plica rechts
pro Ja de papia
Eckardus
Subplica links ×××
fe S. de Aquila
A tergo Mitte

6704

Napoli Perg. Farn. Bolle n. 25
1400 Maii 18
Bonifatius VIIII Leonardo quondam Betrandi de Rubeis militis nato clerico Parmen.
Illegitime genitos quos
Rome apud Sacrum Petrum XV Kl. Junii a° 11°
Bulle und Seide fehlen
In plica rechts
Gratis de mandato dni nri pp
Jo de Canevariis
Sub plica rechts P. de Lambecariis
A tergo oben Mitte

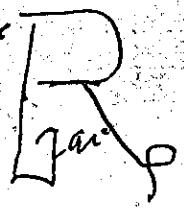

6705

Karlsruhe
43/36
1400 Julii 1
Bonifatius VIIII in epo Spiren.
In eminenti sedis
Rome apud Spetrum Kl. Julii
a° 11°
Bulle an Hanf
In plica rechts Cl. de Swerle
darüber gratis de mandato dni
nri pp
Sub plica rechts A. de Portugruario
A tergo oben Mitte Rx mit N

Ausgezeichnet schöne
Bleibulle

6706

Arch. Arcis
Arm. IX cap. 5 cap. 3
1400 Nov. 14 - Dec. 1
Bonifatius IX ad fut. rei mem.
Maj. sehr enge feine Gitt.
Initium vacat
Rome apud Spetrum — Kl.
Dec. a° 12°
Bulle und Seide fehlen
In pl. rechts: Gratis de m. d. n. p.
Jo. de Pempelvortde
Sub pl. rechts: A. de Portugruario

6707

Düsseldorf Staatsarchiv
Kurköln cap. 1266
1401 Augusti 10
Bon. VIIII ad perpet. rei mem.
Ex suscepte servitutis
Rome apud Spetrum III id. Aug.
p. n. a° 12°
Gratis de mandato dni nri pp
fol. 24 r. G. de Pala
Jo de Bononia
fol. 28 v.
lediglich

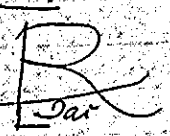

24 folia ohne den mitgehefteten
Umschlag mit Klappe rechts.
Bulle an Seide geht nicht durch
den Umschlag. fol. 1 r. nur
erste Zeile verziert und Gitterschrift

6708

Genova Archivio di Stato
N. g. 1523

1401 Augusti 12

Bonifatius VIIII dil. in xpo filie
Mariete relicte quondam Luchini
de Vivaldis laici vidue Januen.
Humilibus et honestis
Rome apud Sanctum Petrum
II id. Augusti a° 12°
Bulle und Seide fehlen
In plica rechts
Gtis de mandato dni nri pp
P. de Montella
Sub plica rechts A. de Portogruario
A tergo mitte ziemlich klein

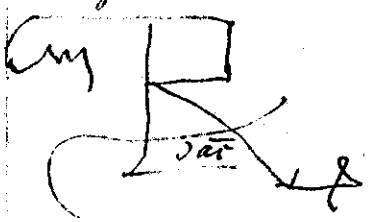

6709

Karlsruhe
38/45

1401 Novembris 22

Bonifatius VIIII .. decano ecclie
S. Petri Junioris Argentinen.
Conquesti sunt nobis
Dat. Rome apud Spetrum X kl
Dec. a° 12°
Bulle an Hanf
In plica rechts
pro A. de Portugruario
Gerlacus
Sub plica links =
Nov G. de Arzago
Jo Jacoze

6710

Karlsruhe
38/45

1401 Novembris 22

Bonifatius VIIII .. decano ecclie
S. Petri Junioris Argentinen.
Conquesti sunt nobis
Rome apud Spetrum X kl. Dec.
a° 12°
Bulle an Hanf
In plica rechts Erasmus
Sub plica links =
Nov. G. de Arzago
Jo Jacozi

6711

Public Record Office London
Papal Bulls bundle 8 n e 9

1402 Januarii 13

Bonifatius VIIII Thome Halewyn
canonico prioratus S. Trini-
tatis infra Algate OSAug.
Londonien.
Religionis zelus vite
Rome ap. Spetrum id. Jan.
a° 13°
Bulle fehlt, Seide erhalten
In plica rechts pro Jo Franncey
P. de Montella
Sub plica links X
Jan M. de Saagatha
Ja de Bononia
A tergo oben mittelgross



6712 (recto)

Instr. Mon. F. Dom. c. 150 1402 Apr. 28
Bonif. VIIII .. mag. .. prioribus et fratribus
universis ordinis Predicatorum
Virtute conspicuos sacri
Rome apud S.P. IIII Kal. Maii a° 13°
Bulle und Seide fehlen
In plica rechts: Gratis de mandato
domini nri ppe (ausgestrichen;
dann von and. Hand darunter :) pro
N. de Ben^to (& darunter von erster
Hand:) Henricus VI
Subplica links am Rande: Apr.
dann loco solito: L x
M. de Scaagatha
Ja. de Bononia
Sub plica rechts: J. de Montepolician
Rand oben rechts: concessio immu

6712 (verso)

nitatum etc. ad instar multorum
pontificum. Rx V
daneben: Reportetur de Rx ad J
de Montepolician.
A tergo: Rx
Erste Reihe Bonifatius B und s aus
gespart, Rest schwarz, d in dilectis
und V in Virtute fett, ausgespart.
der Rest klein mit Oberlängen, die
selben sind doppelt und verziert, bei s
in servus servorum.

6713 (recto)

Nipoli Perg. Farn. Bolle n. 26
1402 Octobris 1
Bonifatius VIIII nob. viro Bertol
do de Vrsinis comiti Suanen
in uro Castro seu loco abbatie
ad Pontem Arminis et in ipsius
Castri seu loci fortalitio ac eius
dem pertinentiis territorio et
districtu Castren. dioc. ad nos et
Rom. Eccl. plenus iure et nullo me
dio spectantibus pro nobis et eadem
Ecclia in temporal. vicar. generali
Inter varias multiplicesque
Rome apud Spectum Kl. Oct.
a° 13°
Bulle und Hanf fehlen
In plica rechts Ja Angelus
Sub plica links l c
Dec. M. de Scaagatha
Ja de Papia

6713 (verso)

Sub plica rechts J. de Montepolician
Rand oben rechts
de Rx pôt. ad Cam. ppt J Jur^mi
A tergo oben Mitte Rx

6714

Innsbruck Brixener Archiv
1402 Decembris 21
Bonifatius VIIII in archepo Salzeburgen. et in epo augusten. ac dil. filio in preposito monasterii Nonevellen. per prepositum soliti gubernari Brixinen. dioc.
Ad hoc nos
Rome apud Spetrum XII Kl. Januarii a° 14°
Bulle an Hanf
In plica rechts pro M. de Summa
N. de Goldar
Sub plica links ×××
mar M. de Scaagatha
S. de Aquila
Ecke oben links
" " rechts B
A tergo
R
n.

6715 (recto)

Karlsruhe
43/8
1395
~~1404~~ Martii 8
Bonifatius VIIII nobili viro Ruperto iuniori comiti Palatin Reni duci Bavarie et dilecte in xpo filie Margarite eius uxori
Devotionis vestre sinceritas
Rome apud Spetrum VIII id.
Martii a° 6°
Bulle an schlechten Seidenfäden
In plica rechts pro p. Nardoli
p. de Alatro
Sub plica links ×
Mar. Franciscus
Ja. de Bonon.

6715 (verso)

Sub plica rechts Jo de Bononia
A tergo oben Mitte
R mit N.

6716

Graz Landesarchiv n. 4112
1403 Martii 31
Bonifatius VIIII Rudolpho abbati monasterii sancti Lamperti OSB Salzeburgen. dioc.
Personam tuam nobis
Rome apud Spetrum II Kl. Aprilis a° 14°
Bulle an Hanf
In plica rechts pro Jo de Brameria
G. de Pala
In plica links Jo de Tremosin
Sub plica links ×××
M. de Scaagatha
S. de Aquila
Ecke oben links rechts B
A tergo R mit n.

6717

Graz Landesarchiv n. 4422
1403 Junii 1
Bonifatius VIII .. Ferentinat. et
Bremen. ac Lecovien. episcopis
Vite ac morum
Rome apud Spetrum Kl.
Junii a° 14°
Bulle an Hanf
In plica rechts Rx^ta gratis Jo Illsung
Sub plica links x x x
Ecke oben links rechts
A tergo Rx

6718

Basel Staatsarchiv
St. Theodor Urk n. 17c 1403 Junii 1
Bon VIII .. magistrocivium
et communi civitatis Basi-
lien.
Sincere devotionis affectus
Rome apud Spetrum Kl.
Junii a° 14°
Bulle an groben Seidenfäden
In plica rechts Rta gratis
Jo de Lyns
Sub plica links x x x
Ecken links rechts
A tergo Mitte

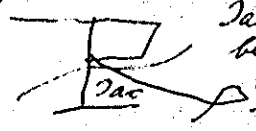

Jacobus, Schrei-
ber heisst Jo.
also hatte Schrei-
ber nur die Ko-
tie zu vermerken

6719

Bull. Gen. I 36
1403 Oct. 7
Bonif IX Fernando Martini
canonico eccle Bracharen.
Sua nobis dilecti
Rome apud Spetrum non Oct.
a° 14°
Bulle und Hanf fehlen
In pl. rechts: Rx^ta
A. de Baronibus
Sub pl. links: ≡
Jo de Papia
B. de Lacapra
Auf dem Rande rechts lang:
In pl. links: M de Dutcy
(cor
A tergo rechts unten: Florentia

6720

Basel Staatsarchiv
St. Leonhard Urk n. 639
1403 Decembris 22
Bon VIII ad perp. rei mem.
Intenta salutis operibus
Rome apud Spetrum XI
Kl. Januarii a° 15°
Bulle an Seide
In plica rechts Rx^ta de Curia
R de Moldaw
In plica links Jo de Mercatello
A tergo
Kein Rx

Firenze, Camaldoli
1404 Januarii 28
Bonifatius VIIII., priori Eremi Camaldulen. Aretin. dioc.
Summi dispositione retinis
Rome apud Sanctumpetrum V kl. febr. a° 15°
Bulle, Hanf, plica fehlen
Sub plica links ~~V~~ X
Jan. B. de Rutunito
a. de Lottis
Epe oben rechts B
A tergo zwei Brüche
Rinne Strich
Schnörkel

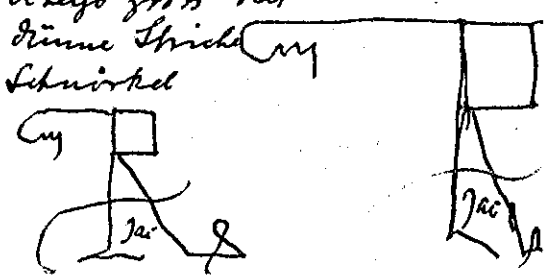

Firenze, Vallombrosa
1404 Aprilis 9
Bonifatius VIIII., abbi mon. Vallisumbrose Fesulan. dioc
Dum incepta pastoralis
Rome apud Sanctumpetrum V id. Apr. a° 15°
Bulle und Hanf fehlen
In plica rechts Ja. Angelus
Sub plica links Tixe, 2 Namen
Epe oben rechts B
A tergo oben
Rinne groß

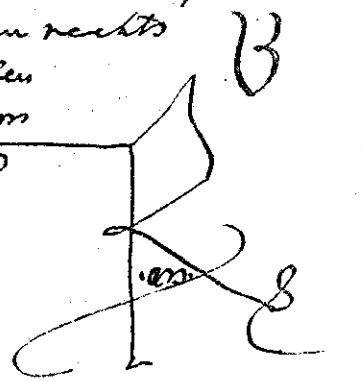

6723

Firenze, R° Augustis Caprini
1404 Augusti 29
Bonifatius VIIII Antonio Nicolai de Gianfiglianis clerico Florent.
Laudabilis vite puericitatis
Rome apud Sanctumpetrum III kl. Sept. a° 15°
Bulle und Hanf fehlen
In plica rechts scriptor (Zustrich)
Sub plica links
Sep. XXX
a. de Benevento
a. de Regis
Sub plica rechts XXX
de Montepolitiano
Ecke oben links
rechts B
A tergo oben
Rinne mittel.
groß

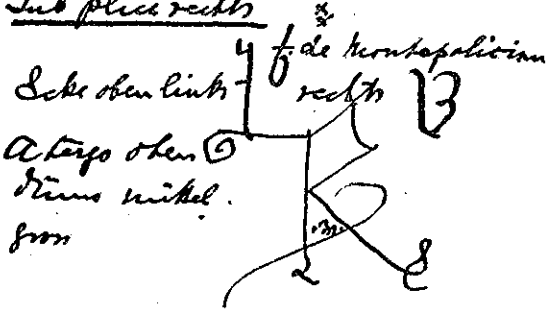

6724 (recto)

Barcelona Corona de Aragón
Leg. 62° n. 10
Ante coronationem
1394 octobris 1
Benedictus (XIII) electus servus servorum Dei Johanni Regi Aragonum Illustri
Quamquam de longeva Rom. Ecclesie consuetudine inita nationem nove promotionis summi pontificis principes catholici litteratorie faciendam ipsius pontificis consecratis et coronatis solerent presentare, tamen singularis tamen carissimi... eandem cum certa spe prosequimur, ut filii affectus sub obtentionis specie non facile coartandus, ut huius modi consuetudine non servata dictarum consecrationis et coronationis solemnitatibus non expletis, tibi carissimo ... Deo miveris, quod bulla nomen ... non exprimens presentibus est appensa, nam per predecessores nostros in Romanum electos pontifices circa ea que memorata precedunt solemnia, est filiis consuetum; infra premissa

6724 (verso)

autem dies tibi nostros mittemus nuncios, qui plenius referent mentem nostram. Dat. Avinion. Kl. octobr. suscepti a nobis aplatus officii anno primo. H. de Dompnaperia

Bulla blanca an ganz dickem Hanf

Clausa

Ränder beschnitten

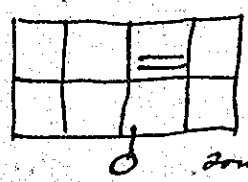

Am Anfange nicht electus episcopus, sondern nur electus

6725

Barcelona Corona de Aragón

Clausa Leg. 62° n. 2°

ante coronationem

1394 Octobris 1

Benedictus (XIII) electus servus serv. Dei cum in xpo filie Yolandi Regine Aragonum Illustri

Quamquam de longeva sicut in alia sub n. 1°

Dat. Avinion Kl. oct. suscepti a nobis aplatus officii a° 1°

H. de Dompnaperii

Bulle und Hanf fehlen

Ränder abgeschnitten

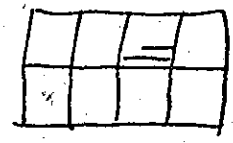

6726

Barcelona Corona de Aragón

Leg. 62° n. 3°

1394 Octobris 11

Benedictus XIII Yolandi Regine Aragonum Illustri

Mirabiles elationes maris

Avinion. V id. Oct. a° 1°

Bulle und Hanf fehlen

In plica rechts de Curia

P. Causer

6727

Carcassonne Archives Départem. H. 16

1394 Octobris 11

Benedictus XIII abbi mon. S. Policarpi Narbonen. dioc.

Illis que pro

Avinion. V id. oct. a° 1°

Bulle und Hanf ausgerissen

In plica rechts Rx^ta gratis Rigutius

Sub plica links V X

Exp. VII Kl. novembr. anno secundo R. de Valle

Sub plica rechts vis. Ast. Oo de Neapoli

A tergo oben

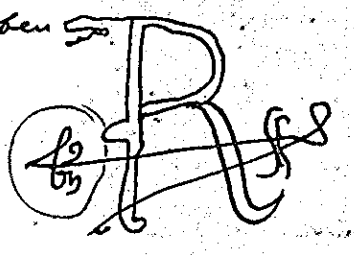

6728 (recto) BENEDICTUS XIII antipapa 6728 (verso)

Bull. Benedicti P.P. XIII ab anno 1 ad 13.
Tom. I Cap. 1
1394 Oct. 13
Ben. XIII .. officiali Niverneu.
Dignum ~~arbitrar~~ arbitramur et
Avinion. III id. Oct. a° 1°
Hanf. Bulle fehlt.
In pl. rechts: Jo Magnini ||
Sub pl. links: x̄ x
Rostagnus
Auf dem Bug links: Expedit x̄ kal
Aprilis anno decimo
B. Fortis
Auf dem Bug rechts PR
verte

A tergo mitte oben: w bu R4
darüber: sopt

6729

Avignon Ville d'Avignon
1394 Octobris 16
Benedictus XIII sindicis, populo et communi civitatis nostre Avinionen.
Dum grata commemoracione
Avinion XVII kl. Nov. a° 1°
Bulle fehlt, dicker Hanfschalter
In plica rechts R. Burgen.
Sub plica links cx
P. de Mussiaco
Exp. VI id. Jun. a° primo R. de Valle
Sub plica rechts vis. ast
Jo de Neapoli
A tergo ganz unförmlich

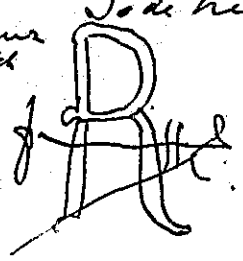

6730

Karlsruhe
Säckingen 16/82
1394 Novembris 13
Benedictus XIII ad perp. rei mem.
Ad ea ex
Avinion. id. Nov. a° 1°
Bulle an dicken Seidenfäden
In plica rechts P de Pancillione ||
Sub plica ~~rechts~~ links x x
P. de Mussiaco
Darunter auf dem Bug abgeklebt
Expedita IIII id. Dec. a° primo A. de Spina
Sub plica rechts Jo de Neapoli
A tergo oben mitte ziemlich klein R

6731

Barcelona Corona de Aragón
Leg. 620 n. 40
1394 Decembr. 13
Benedictus XIII Johanni Regi
Aragonum Illustri
Super apicibus tuis
Avinion. id. dec. a° 10
Bulle und Hanf fehlen
Jo Basire

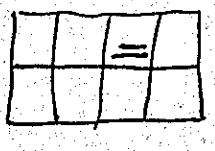

Ränder abgeschnitten

6732

Madrid. Arch. Histór. Nacional
Dominicos Nieva 1 E
1395 Januarii 2
Benedictus XIII univ. xpi fid.
praes. litt. inspecturis
Licet is de
Avinion. IIII non. Jan. a° 10
Bulle und Seide fehlen
In plica rechts Rx^te gratis
J. Perfesti
Sub plica links ≈ V x

A tergo Rx

6733

Paris Arch. Nat.
L 366 cap. 3 1395 Jan. 9
Ben XIII ad perpetuam rei mem.
Hiis que pro
Avinione V id. Jan. a° 10
Bulle an groben dicken Seidenfäden
In plica rechts Ghr ubique de m^to d. n. ppe
Jo. Soremel
Sub pl. links: gratis ubique de mandato dni nri pp et consensu cancell
N de Hubanto
A tergo grosses ungeschlachtes Rx
109 Zeilen. 84 cm ohne plica plus
8.5 plica = 92.5 cm Höhe.
103.2 cm Breite. □ inhalt =
9546 cm²
Jede Zeile 73 Worte macht im Ganzen 7848 Worte.

6734

Nîmes Archive Département.
H. 330
1395 Februarii 1
Benedictus XIII primi et conventui
domus vallis benedictionis de villa
nova Cartusien. ord. Avinion. dioc.
Sincere devotionis affectus
Avinion Kl. febr. a° 10
Bulle an Seide
In plica rechts Rx^ta
Mathens
Sub plica links x x
P. de Mussiaco
Ecke oben links recht
A tergo oben klein

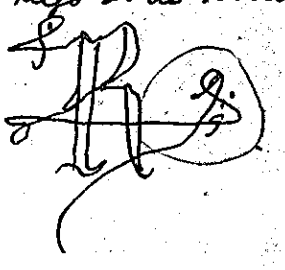

6735

Arch. Histór. Nacional Madr.
Guadalupe C. 10
1395 Februarii 21
Benedictus XIII ad perp. r. m.
His que pro
Avinion VIIII kl. Martii a° 1°
Bulle und Leute fehlen
In plica rechts
Gratis ubique de mand dni mri pp
P. de Pancillione
Sub plica links
Gratis ubiq. de mand dni mri pp
P. de Dominico
Exp. nm. Junii anno primo H.
de Spina
Ecke oben links | rechts
77 Zeilen zu ungefähr je 50 Worten
A tergo oben mitte sehr kindlich

6736

Instr. misc. 3174/99 exp. 34
1395 februarii 23
Ben XIII Johanni Lavencha cl. familiari nro et Petro de Vinemeto regenti consistorium nostrum Venegissini ac nobili viro francisco de mentone militi Gebennen.
In rechts Fistelfalte
Avinion. VII kl. Martii a° 1°
Bulle und Haut fehlen
In pl. rechts: de Curia
In de Fovea
Sub pl. rechts: In Marchi

6737

Barcelona Corona de Aragón
Leg. 62° n. 5
Clusa
1395 aprilis 10
Benedictus XIII Yolandi Regine Aragonum Illustri
Dilectos filios nobilem
Avinion. IIII id. apr. a° 10
#
In Basire
Bulle und Haut fehlen

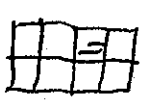

6738

1395 Junii 28
In presentia dni
mri pape
Barcelona Corona de Aragón
Leg. 62° n. 27°
Notariatsinstrument über die 1395 Juni verhandlung in Sachen der Klagen Joh. Bituricen. Philippe Burgundie, Ludovicus Aurelianen. Anstelle drei Notariatsbeglaubigungen, deren erste lautet
(S.) Ego Franciscus Clementis clericus et canonicus Valentie aplica auctoritate notarius publicus dum predicte responsiones per Reverendum dnum Iohannem Episcopum et de ipsius mandato coram Rectore dni Iacobus Lecte et publicate fuerunt et prefectus, simul cum suprascriptis testibus et infrascriptis notariis presens interfui et ideireo ad instantiam et petitionem eiusdem dni mri pape hoc publicum instrumentum signum meum consuetum apposui et manu propria me subscripsi et requisitus in fidem et testimonium premissorum

6739

Arch. Arcis
Arm. X caps. 3 cap. 1
1395 Julii 7
Benedictus XIII ad perp. rei m.
Kl. Mag. Kl. Gitt.
Anoniam venerabilis et
Avinion. non. Julii a° 1°
Bulle an dicken hellen Seidenfäden
In pl. rechts: de Curia
Clementis

6740

Barcelona Corona de Aragón
Leg. 62° n. 6°
Clausa
1395 Septembr. 9
Benedictus XIII Johanni Regi
Aragonum Illustri
Per apices tuos
Avinion. V id. Sept. a° 1°
Mureti
Bulle an Hanf

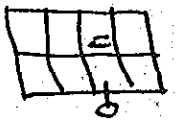

6741

Barcelona Corona de Aragón
Leg. 62° n. 7°
Clausa
1395 Septembr. 23
Benedictus XIII nobili viro duci Montisalbi sal. et ap. ben.
Dilecte fili
Letanter inspeximus venerabilem
Avinion. IX Kl. octobris a° 1°
Jo de Neapoli
Bulle und Hanf fehlen
Enthält die Anrede der Breven: Dilecte fili

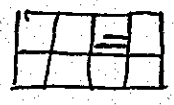

Ränder abgeschnitten

6742

Barcelona Corona de Aragón
Leg. 62° n. 8°
Clausa
1395 Novembr. 3
Benedictus XIII Johanni Regi
Aragonum Illustri
Venerabilem fratrem nostrum
Avinion. III non. Nov. a° 2°
Bulle an dickem Hanf
Jo Canweti

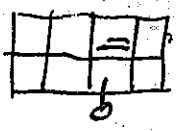

Ränder beschnitten

6743

Bull. Ben. XIII I cap. 4
1396 febr. 6
Benedictus XIII Gaufrido de
dicke mittelgr. Gittersthr. Bresego archidia-
cono Turonen. licenciato in
legibus
nobilitas generis litterarum
Avinion. VIII id. febr. a° 2°
Bulle und Seide ausgerissen
In pl. rechts: Rigutius
Sub pl. links: x x
Rostagnus
Sub pl. mitte (vid. protho')
" " rechts Alb de Flor^a

6744

Madrid Arch. Histór. Nacional
Val de Cristo Castellón 6 C
1396 februarii 20
Benedictus XIII in priori et conv.
domus Vallisihuppi Cartus Ord.
Segobricen. dioc.
Exigit vestre devotionis
Avinion. VII Kl. Marcii a° 2°
Bulle und Seide fehlen
In plica rechts Rx^ta gratis
Jo Magnini IIII
Sub plica links v x x
Exp. XII Kl. aprilis anno secundo
H. de Spina
Sub plica rechts visa Ast
Jo Mureti
A tergo oben mitte Rx

6745

Instr. Misc. 1335 cap. 40
1396 Aprilis 30
Ben. XIII Mag. Richardo de Bossan-
villa rectori parrochialis eccle de
Blachena Vivarien. dioc. litterar.
aplicarum scriptori et familiari nos
Grata tue devocionis
Avinion. II Kal. Maii a° 2°
Bulle und Hanf fehlen
In plica rechts: Rta gratis pro socio
G. Panneti
Sub plica links: C und
Exp. XIII Kal. Junii anno secundo H. de
Ecken oben:] und] Spina
A tergo Rx

6746

Bull. Ben. XIII I cap. 3
1396 Julii 27
Ben. XIII [Loch] decano ac ..
preposito S. Andree Gratianopo-
litan. ecclesiarum
Litterarum scientia
Avinion. VI Kl. Aug. a° 2°
Bulle und Hanf ausgerissen
In pl. rechts: Rx^ta gratis
Jo Screinel
Sub pl. links: ≡ v x
H. de Brayo
Auf dem Bug links:
Exp. id Octobr. anno XI° B. Fortis
Sub pl. rechts: E. a. Jo Mureti

6747

Avignon, Ville d'Avignon
Boîte 22

1396 Sept. 28

Benedictus XIII ad futur. rei mem.
Adversus guerrarum discrimina
Avinion. IIII kl. oct. a° 2°
Bulle fehlt, Seide erhalten
In plica rechts de Curia
Jo Naquini

A tergo unten zwischen den Bullenlöchern

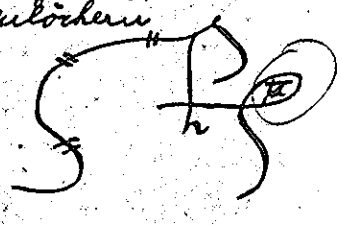

6748 (recto)

Bull. Ben. XIII I cap. 7.
1398 Januarii 31

Benedictus XIII Johanni de Bordis
breite dicke mit
telgr. Gittersch. archidiacono eccle
Parisien. familiari nro
Que devotionis sinceritas
Avinion. II kal. febr. a° 4°
In pl. rechts: Thierricus
Sub pl. links: ×
Rostagnus
Sub pl. rechts: Jo Mureti
Rand oben Mitte: redatq d. n.
atq quia iste mortuus est iam
diu.
Rand oben Ecke rechts: offic.
A tergo Ecke oben links:

6748 (verso)

Jo de Neapo
N. Clameng
A tergo oben Mitte



A tergo unten links: Jo Basire
" " rechts.
Johannes de Bordis
Beides umgekehrt.

6749

Bull. Ben. XIII I cap. 5
1398 Oct. 4

Ben. XIII .. S. Andree Gracionopolitan. et .. S. Desiderii Avinionen. prepositis ac .. cantori Oxomen.
Religionis zelus vite
Avinion. IIII non. Oct. a° 4°
Bulle und Hanf ausgerissen
Plica abgeschnitten.
Sub pl. links: 5
Ecke oben rechts:
A tergo oben Mitte

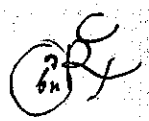

6750

Barcelona Catedral
Documentación Benedicto XIII
Ersatz der Bulle
1400 Septembris 24

FERDINANDVS mis. div. Basilice etc. nuncupatus ven. in xpo pri dno abbati monast. S. Johannis de Pina etc.
Grata devotionis et.
Dat. Avinion. 1400 ind. VIII
Sext. 24 a° 6°
Siegel ziemlich gut erhalten
In plica rechts Fo de Avinion
A tergo oben mitte R

Cetera ut supra
1401 Aug. 30

6751 (recto)

Bullenersatz

Karlsruhe Gr. Bad. Gen. Landesar.
Tennenbach 24/62
1400 novembris 16

Martinus mis. div. tit. S. Laurencii in Lucina SRE presbiter cardinalis Pampilonensis vulgariter nuncupatus ad perp. rei.
Sanctissimus in xpo
Verum cum propter nonnulla impedimenta toti orbi notoria eidem dno nro pape illata ac subtractionem bulle papalis sibi factum litteras aplice super precibus per eum factis et que fieri intendunt more solito expedire et bullari non possunt, voluit Idem dns nr. papa, quod huiusmodi litteris nro sigillo munitis ubique plena fides adhibeatur tum in iudicio quam extra quodque presentes litteras ad probandum

6751 (verso)

omnia et singula in eis contenta sufficiant dc si essent littere aplice super dicta gratia confecte et sub bulla plumbea nec ad id alterius probacionis adminiculum requiratur
Dat. Avinion. die sextadecima mensis Novembris a° a Nat. Dni mill. 400 p. eiusdem Dni nri Dni Benedicti pape terci decimi anno septimo
Signum sehr schlecht erhaltes Siegel
Auf der rechten Seite
besser in noch auf Plica be-
finden
A tergo nichts

6752 (recto)

Paris Arch. Nat.
L 368 cap. 12 1401 Jan. 15

Ferdinandus mis. div. Basilice duodecim Apostolorum de Urbe SRE pbr card Tirasonen. vulgariter nuncupatus ven. religiosis viris provincialibus et conventualibus prioribus ac fratribus et donatis ac cuiusque personis ordinis Celestinorum ultramontanis salutem et sinceram in Domino caritatem
Apte sacre vestre religionis
Dat. Avinion sub anno a Nat. Dni mill. quadringentesimo ind. nona die vero quintadecima Januarii

6752 (verso)

pont. prefati dni nri dni Benedicti pape XIII anno septimo.
Stark beschädigtes grosses rotes Wachssiegel in gelbem Bette an schmutziger Schnur.
a tergo

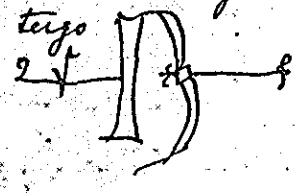

6753 (recto)

Madrid Arch. Histór. Nacional
Mercenarios Palma 5 E
Ben. XIII Ersatz der Bulle
1401 Augusti 30
FERDINANDUS
Ferdinandus mis. div. Basilice duod. Aplorum de Vrbe S.R.E. presb. card. Tirasonen. communiter nuncupatus AD PERPETUAM REI MEMOR
Aplice sedis circumspecta
Dat. Avinion. in palacio predicto III Kls Septembr. pont. eiusdem dni nri dni Benedicti pp XIII anno septimo
Siegel fehlt. Seide erhalten.
In plica rechts M. de Artraga
Sub plica links Rasur und darunter Gratis p oīa
Rechts oben Rand
A tergo Mitte oben das gewöhnliche Rx

6753 (verso)

„Verum cum propter nonnullas persecutiones satis toti orbi notorias prothdolor eidem dno nro pp illatas obsidionemque manifestam in qua Avinion. in palacio aplico per biennium et ultra detentus est, ac subtractionem bulle papalis sibi factam littere aplice tam super huiusmodi quam super aliis diversis graciis, quas personis diversis dictus dns nr pp fecerat et extimo etiam facit necnon iusticie et aliis licteris in cancellaria expediri solitis more solito expediri et bulla non possent etc.
Einige Löcher im Text.
Grosse Urkunde. Ausstattung wie die Bullen.

6754

Arch. Arcis
Arm. C fasc. 29 cap. 4
1403 Junii 21
Ben. XIII .. Brechinen. et .. Dunkelden. decanis ac .. archidiacono Dumblanen. ecclesiarum
Carpentorate XI Kl. Julii a° 9°
Bulle an Hanfschnur
In pl. rechts: Jo Parmeti
Sub pl. links: ≡ V X
H. de Brayo
Exp. XVII Kl. Maii a° XI° H. de Spina
Ecken oben links: rechts
a tergo oben Mitte: bā Rx

6755 (recto)

Bull. Ben. XIII I cap. 8
1403 Julii 3

Ben. XIII .. cantori Corisopiten. et .. preposito S. Andree Gracionopolitan. ecclesiarum ac .. officiali Andegaven.
Laudabilia probitatis et
Apud Pontemsorgie Avinionen. dioc. V non. Julii a° 9°
Bulle und Hanf fehlen
In pl. rechts: Rte gratis
Jo de Pirico
Sub pl. links: ≡ ∨ ×

Auf dem Bug: Exp V non. Aug. anno xi H. de Spina

verte

6755 (verso)

Ecken oben rechts und links
und

A tergo oben mitto: A scpt
A tergo unten rechts:
Johannes de Altavilla
Anno nono

6756

Bull. Ben. XIII I cap. 9
1403 Julii 6

Benedictus XIII Martiali Ribes
breit klein dick Gitterschr. rectori parr. eccle de S. Heremio Claromonten. dioc.
Aplice sedis circumspecta
Apud Pontemsorgie Avinionen. dioc. II non. Julii a° 9°
Bulle an dicken Seidenfäden
In pl. rechts: Jo Borselli
Sub pl. links ≡ ×
Rostagnus
Auf dem Bug ~~XIII~~ Exp [XIII radirt Kal]
Augusti anno nono B. Fortis
Ecken oben rechts links

6757 (recto)

Bull. Ben. XIII I cap. 10
1403 Julii 6

Ben. XIII Geraldo Guidonis Ancien. et Guillermo Guidonis Claromonten. ecclesiarum canonicis ac .. officiali Claromonten.
Aplice sedis circumspecta
Apud Pontemsorgie Avinionen. d. II non. Julii a° 9°
Bulle und Hanf fehlen
In pl. rechts: Jo Borselli
Sub pl. links: ≡ ×
Rostagnus
Ecke oben rechts:

verte

6757 (verso)

A tergo unten rechts
T. de Scoionis
links: Stephani Ribas

6758 (recto)

Bull. Ben. XIII I cap. 11
1403 Julii 30
Ben XIII .. archeps Cesaraugustan.
Ad cumulum tue
Apud Pontemsorgie Avinionen
d. III kal. Aug. a° 9°
Bulle nur Hauf fehlen
In pl. rechts: Rigutius
Sub pl. links: x x
G. Guidonis
Bug ~~rech~~ links:
Exp x kl. Aprilis anno dec. B. Tortis
Bub rechts: (p^w)
Ecke oben rechts: J
verte

6758 (verso)

A tergo oben mitte:
scpt
w
bu
A tergo Ecke oben links: bu

6759

Bull. Ben. XIII I cap. 12
1403 Aug. 13
Ben. XIII .. abbati monasterii
Cistercien. Cabilonen. dioc.
Romani pontificis cui
Apud Pontemsorgie Avinionen.
d. id. Aug. a° 9°
Bulle nur Hauf ausgerissen
In pl. rechts: P. de Paueillione
Sub pl. links: ≡ v ~ ~
R. Burgen.
A tergo Ecke links oben: J ..
" mitte oben bu R

6760

Bull. Ben. XIII I cap. 13
1403 Aug. 13
Ben. XIII Carolo regi Francorum illustri
Gracie divine premium
Apud Pontemsorgie Avinionem
d. id. Aug. a° 9°
Bulle an Hanfschnur
In pl. rechts: Rta grg
H. de Hubanco
Ecke oben rechts: J
Sub pl. links: V
A tergo Mitte Rand oben A scpt

6761

Bull. Ben. XIII I cap. 14
1403 Aug. 13
Ben XIII conventui monasterii Clarevallis Cistercien ord. Lingonen. dioc.
Romani pontificis cui
Apud Pontemsorgie Avinionen. dioc. id. Aug. a° 9°
Bulle an Hanfschnur
In pl. rechts: Rta gratis
G. Parisii
Sub pl. links: V
Ecke oben rechts: J
A tergo oben Mitte: B
W R
bn

6762

Bull. Ben. XIII I cap. 15
1403 Aug. 13
Ben XIII universis vasallis monasterii Clarevallis Cistercien. ord. Lingonen. dioc.
Romani pontificis cui
Apud Pontemsorgie Avinionen. dioc. id. Aug. a° 9°
Bulle und Hanf ausgerissen
In pl. rechts: Jo de Prato
Sub pl. links: V
R. Burgen.
Ecke oben rechts: J
A tergo Ecke oben links: J
Mitte oben a tergo W R
bn

6763

Bull. Ben. XIII I cap. 16
1403 Aug. 16
Ben. XIII .. abbati mon. S. Bernardi extra muros Valentin. et .. S. Agricoli ac .. S. Petri Avinionen. ecclesiarum decanis
Aplice sedis circumspecta
Apud Pontemsorgie Avinionen. dioc. XVII Kl. Sept. a° 9°
Bulle und Hanf ausgerissen
In pl. rechts: H. de Brayo
Sub pl. links: Rostagnus G de m. d. n. pp
Sub pl. rechts: Jo de Neapoli
A tergo oben Mitte W R
bn

6764

Bull. Ben. XIII I cap. 17
1403 Aug. 17
Ben. XIII Aymerico abbati monasterii Psalmodien. OSB. Nemausen. dioc.
Romani Pontificis cui
Apud Pontemsorgie Avinionen.
d. XVI kl. Sept. a° 9°
Bulle und Hanf fehlen
In pl. rechts: P. de Paucillione
Sub pl. links: ≡ v x
G. Guidonis
Unter dem Bug: Exp XVII kl novembr
año decimo B. Fortis
Recto Ecke oben rechts
A tergo oben Mitte: W R
bu

6765

Bull. Ben XIII I cap. 18
1403 Aug. 17
Ben. XIII universis vasallis monasterii Psalmodien. OSB Nemausen. dioc.
Romani pontificis cui
Apud Pontemsorgie Avinionen.
d. XVI kl. Sept. a° 9°
Hanf. — Bulle fehlt.
In pl. rechts: Jo Basire
Sub pl. links: ≡ v x
G. Guidonis
Ecke oben rechts:
A tergo Ecke oben links, oben Mitte:
Jo Lemosini
W R
bu

6766

Bull. Ben. XIII I cap. 19
1403 Aug. 17
Ben XIII Martino regi Aragonum illustri
Divine retribucionis premium
Apud Pontemsorgie Avinionen.
d. XVI kl. Sept. a° 9°
Bulle und Hanf fehlen
In pl. rechts: M. Martini
Sub pl. links: ≡ v x
G. Guidonis
Ecke oben rechts
A tergo Ecke oben links: Mitte: W R
bu

6767

Bull. Ben. XIII I pap 20
1403 Aug. 17
Ben. XIII .. epo Nemausen.
Ad cumulum tue
Apud Pontemsorgie Avinionen.
dioc. XVI kl. Sept. a° 9°
Hanf. — Bulle fehlt
In pl. rechts: P. de Paucillione
Sub pl. links: ≡ v x
G. Guidonis
Ecke oben rechts:
A tergo Ecke oben links:
" Mitte oben:
Jo Lemosini script
W R
bu

6768

Bull. Ben. XIII I cap. 21
1403 Aug. 17
Ben XIII conventui monasterii Psalmodien. OSB. Nemausen. dioc.
Romani Pontificis cui
Apud Pontemsorgie Avinionen.
d. XVI Kl. Sept. a° 9°
Bulle an Hanfschnur
In pl. rechts: Galhardus
Sub pl. links: ≡ ∨ ×
G. Guidonis
Ecke oben rechts: J
A tergo Ecke oben
links J. Mitte:
Jo Lemosini sopt
R

6769 (recto)

Bullar: Ben. XIII I cap. 22
1403 Aug. 22
Ben. XIII. abbati mon. Casedei Claromonten. dioc.
Dignum arbitramur et
Apud Pontemsorgie Avinionen.
d. XI Kl. Sept. a° 9°
Stark verbessert, als Minute benutzt
Bulle und Hanf fehlen
In pl. rechts: P. Gregorii
Sub pl. links: ≡ × ×
H. de Brago
verte
Rand oben Mitte längere verblasste Bemerkung und: tolle de plica, da unter R et non computf

6769 (verso)

Ecke oben rechts J
A tergo nichts mehr erkennbar

6770 (recto)

Bull. Ben. XIII I cap. 23
1403 Aug. 24
Ben. XIII .. decano Vapincen. et .. preposito S. Andree Gracionopolitan. ecclesiarum ac .. officiali Morinen.
Apud Pontemsorgie Avinionen.
d. VIIII Kl. Sept. a° 9°
Bulle und Hanf fehlen
In pl. rechts: Rta Gratis
M. Martini
Sub pl. links: ≡ ∨ × J
Unter dem Bug:
Exp VIII Kl. Februarii anno XI B. Fortis
verte

6770 (verso) BENEDICTUS XIII antipapa

A tergo Rand oben Mitte
a
Scpt und daneben
et debet pro ista et pro alia que
est taxata ad x grs pp qua-
libet portari

6771

Bull. Ben. XIII I cap. 24
1403 Sept. 10
Ben XIII conventui monasterii
de Regalimonte Cist. ord. Bel-
vacen. d.
Summi dispositione rectoris
Apud Pontemsorgie Avinionen.
dioc. IIII id. Sept. a° 9°
Bulle fehlt. — Hanf
In pl. rechts: R^ta gr^u
Amedeus
Sub pl. links: x x
Ecke oben rechts: J

6772

Bull. Ben. XIII I cap. 25
1403 Sept. 10
Ben XIII Jacobo abbati mon.
Cistercien Cabilonen. dioc.
Summi dispositione rectoris
Apud Pontemsorgie Avinionen.
d. IIII id. Sept. a° 9°
Bulle an Hanfschnur
In pl. rechts: H. de Compnaparia
Sub pl. links: x x
P. Quintini
Ecke oben rechts: J
A tergo Ecke oben links: J.

6773

Bull. Ben. XIII I cap. 26
1403. Sept. 10
Ben. XIII universis vasallis
mon. de Regalimonte Cist. ord.
Belvacen. dioc.
Summi dispositione rectoris
Apud Pontemsorgie Av. d. IIII
id. Sept. a° 9°
Bulle und Hanf fehlen
In pl. rechts: R^ta G^tis
A. Meyleti
Ecke oben rechts: J

6774

Bull. Ben. XIII I cap. 27
1403 Sept. 10

Ben. XIII Bertrando de Bagnolis abbati mon. de Regalimonte Cistord. Belvacen. dioc.
Summi dispositione rectoris
Apud Pontemsorgie Avinionen d. IIII id. Sept. a° 9°
Bulle und Hanf ausgerissen
Stark beschädigt
In pl. rechts: H. Garmont
Ecke oben links: | recht J
A tergo oben Mitte Sept

6775

Bull. Ben. XIII I cap. 28
1403 Sept. 10

Ben. XIII Carolo regi Francorum illustri
Gracie divine premium
Apud Pontemsorgie Av. d. IIII id. Sept. a° 9°
Bulle an Hanfschnur
In pl. rechts: H. de Hornne (?)
und pro mag....
Subpl. links: x x
H. Burgen.
Ecke oben rechts: J
A tergo Ecke oben links: J.

6776

Avignon, Archives Départem. D. 5
1403 Septembris 17

Benedictus XIII u maioris et u sancti Desiderii prepositis ac u decano sancti Agricoli Avinionen ecclesiarum
Dum attente considerationis
Apud Castrumnovum Avinionen diocesis XV Kl. octobris a° 9°
Bulle und Hanf fehlen
In plica rechts Rx ta gratis
Jo Stremel
Sub plica links ⊏
Ecke oben rechts lang
A tergo sehr umschnörkeltes Rx mit bij
w Rx u
bij

6777

Karlsruhe
Johanniter 20/129
1403 Septembris 19

Benedictus XIII .. priori et conventui domus Montissancticohannisbaptiste prope Friburgum Cartusien. ordinis Constancien. dioc.
Exigit vestre devotionis
Apud Castrumnovum Avinionen dioc. XIII Kl. Octobris a° 9°
Bulle fehlt; grobe Leide erhalten
In plica rechts Jo yuanyes III
Sub plica links x x
H. de Brayo
Sub plica rechts
visa A. P. Coriani
A tergo oben Mitte
bu Rx

6778

Bull. Ben. XIII I cap. 42
1403 Oct. 16
Ben. XIII. officiali Sanctiflori
Dignum arbitramur et
Sallon. Arelaten. dioc. XVII kl.
Nov. a° 10°
Bulle und Hanf fehlen
In pl. rechts: P. Causer
Sub pl. links: H. de Brayo

Diente als Heftumschlag

6779

Paris Arch. Nat.
L 366 cap. 14 1403 Oct. 30
Ben XIII. ad perp. rei mem.
Ex iniuncto nobis
Sallon Arelaten. Dioc. III kl.
Nov. a° 10°
Bulle und Seide fehlen
In plica rechts Milo
In plica links Auscultata est
cum regestro et concordat.
B. Fortis
Sub plica links
A de Campis

A tergo

6780 (recto)

Bull. Ben. XIII I cap. 43
1403 Nov. 2
Benedictus Symoni de Luxo
kl. br. Gitterschr. nio canonico
Tullen.
Vite ac morum
Sallon Arelaten. d. III non.
Nov. a° 10°
Bulle und Seide fehlen
In pl. rechts: Jo Basire /
links daneben: fiat informatio
qualiter persona est
Sub pl. links: verte
H. de Brayo
A tergo Mitte oben: Symon de
Luxonio
a Scpt und tiefer B

6780 (verso)

A tergo unten links
Jo Basire (umgekehrt)

6781

Bull. Ben. XIII I cap. 46
1403 ~~Dec.~~ Nov. 16
Benedictus XIII Anthonio ~~Sa~~
Kl. D. br. Gitt Sannerii mona-
cho monast. B. Marie de Sal-
huanca Cistord. Cavallicen. d.
Humilibus supplicum votis
Apud Sanctum victorem prope
Massiliam XVI Kl. Dec. a° 10°
Bulle und Seide fehlen
In pl. rechts: Rte gr.
Oliverius
Sub pl. links: H. de Brayo
Sub pl. rechts: E. A. Jo Muneti
A tergo oben Mitte Reg. Sopt
M

6782

Bull. Ben. XIII I cap. 47
1403 Nov. 18
Ben. XIII .. officiali Gerunden.
Dignum arbitramur et
Massilii XIIII Kl. Dec. a° 10°
Bulle und Hanf fehlen
In pl. rechts: Jo Parvieti
Sub pl. links: Rostagnus
Sub pl. rechts: Exp. per consilium
N Clameng
A tergo oben Mitte Sopt
" unten links: Jo Basire

6783

Bull. Ben XIII I cap. 29
1403 Dec. 1
Ben. XIII .. officiali Antisiodo-
ren.
Dignum arbitramur et
Tarascon. Avin. d. Kl. Dec.
a° 10°
Bulle und Hanf ausgerissen
In pl. rechts: Amedeus
Sub pl. links: Jo. Parineti
Unter dem Bug:
Exp XI Kl. Junii anno XI B. Fortis
Ecke oben rechts:
A tergo Mitte oben:
A
C
R

6784

Bull. Ben. XIII I Sup. 30
1403 Dec. ~~XX~~ 13
Ben. XIII mag. Stephano Labo-
na canonico Lemovicen. ca-
pellano nro et causarum pa-
lacii aplici auditori
Litterarum sciencia vite
Tarascon. Av. dioc. III id. Dec.
a° 10°
Bulle an Hanfschnur
In pl. rechts: Jo de Trulhacio
Sub pl. links: H. de Brayo
Unter dem Bug:
Exp IIII Kl. Decembr. anno XI B. Fortis
Rand oben Mitte: at si possidet

6785

Bull. Ben. XIII I cap. 32
1403 Dec. 13
Benedictus nobili viro Tris
kl. br. Gitterschr tanno Dela-
mote militi Cameracen. dioc.
et nob. mulieri Marie eius uxori
Sincere devotionis affectus
Tarascon. Avinionen. dioc.
III id. Dec. a° 10°
Bulle und Seide fehlen
In pl. rechts: H. de Dompnapathia
Sub pl. links: Rostagnus
Sub pl. rechts: P. Sorian
A tergo oben mitte: Scpi

6786

Bull. Ben. XIII I. cap. 32
1404 Januarii 16
Ben. XIII Andree abbati monas-
terii S. Martini Sagien. OSB.
Aplice solicitudinis studium
Tarascon. Av. d. XVII kl. febr. a° 10°
Bulle an Hanfschnur
A In pl. rechts: Rxta Jo de Mara
Sub pl. links: H. de Brago
Ecke oben rechts: links:
A tergo oben links:
" mitte oben:
a Scpi

6787

Bull. Ben. XIII I cap. 33
1404 Januarii 16
Ben. XIII Carolo regi Franc. illustri
Gracie divine premium
Tarascon. Avinion. d. XVII kl.
febr. a° 10°
Bulle und Hanf fehlen
In pl. rechts: H. de Brago
Sub pl. links: R. Burgen.
Ecke oben rechts
oben links
A tergo Ecke

6788

Bull. Ben. XIII I cap. 34
1404 Januarii 16
Ben. XIII .. epo Sagien.
Ad cumulum tue
Tarascon. Avinionen. dioc.
XVII kl. febr. a° 10°
Bulle und Hanf fehlen
In pl. rechts: Jo de Mara
Sub pl. links: R. Burgen.
Ecke oben rechts
Ecke links:
A tergo oben

6789

Bull. Ben. XIII I cap. 35
1404 Januarii 16
Ben. XIII conventui mon. S. Martini Sagien. OSB.
Aplice solicitudinis studium
Tarascon. Avinionen. dioc. XVII
Kl. febr. a° 10°
Bulle und Hanf fehlen
In pl. rechts: Io de Mara
Sub pl. links: R.xx Burgen
Ecke oben rechts: J
A tergo Ecke oben links J.

6790

Bull. Ben. XIII I cap. 36
1404 Januarii 16
Ben XIII universis vasallis mon. S. Martini Sagien. OSB
Aplice solicitudinis studium
Tarascon. Av. d. XVII Kal. febr. a° 10°
In pl. rechts: Io Borelli
Sub pl. links: R.xx Burgen.
Ecke oben rechts: J
A tergo Ecke oben links: J.

6791

Bull. Ben. XIII I cap. 37
1404 Januarii 28
Ben XIII Johanni abbati mon. de Albispetris Cistord. Lemovicen. dioc.
Summi dispositione rectoris
Tarascon. Avinionen. d. VIIII
Kl. febr. a° 10°
Hanf. Bulle fehlt.
In pl. rechts: Io Screinel VIII
Sub pl. links: R.xx Burgen. J
Ecke oben rechts: J
Ecke oben links a tergo: J.

6792

B... Ben. XIII I cap. 38
1404 Januarii 28
Ben. XIII Carolo regi Franc. illustr.
Gracie divine premium
Tarascon. Avinionen. dioc.
VIIII Kl. Febr. a° 10°
Bulle und Hanf fehlen
In pl. rechts: Rta gtis
G. Mangerii
Sub pl. links: xx

6793

Bull. Ben. XIII I cap. 39
1404 Januarii 24
Ben. XIII Johanni abbati mon.
Clarevallis Cistord. Lingonen. d.
Summi dispositione rectoris
Tarascon. Av. dioc. VIII kl. fe-
brarii a° 10°
Bulle und Hanf fehlen
In pl. rechts: R^ta g
P. de Paucillione
Sub pl. links: x x C
Ecke oben rechts J links J

6794

Bull. Ben. XIII I cap. 40
1404 Januarii 24
Ben. XIII conventui mon. de
Albispetris Cistord. Lemovicen. d.
Summi dispositione rectoris
Tarascon. Av. d. VIII kl. febr. a° 10°
Bulle und Hanf fehlen
In pl. rechts: Jo. Basire
Sub pl. links: R^x Burgen.
Ecke oben rechts: J
A tergo Ecke oben links: J.

6795

Bull. Ben. XIII I cap. 41
1404 Januarii 24
Ben. XIII universis vasallis mon.
de Albispetris Cistord. Lemo-
vicen dioc.
Summi disposicione rectoris
Tarascon. Avin: dioc. VIIII kal. febr.
a° 10°
Bulle und Hanf fehlen
In pl. rechts: Oliverius
Sub pl. links: x x
R. Burgen.
Ecke oben rechts: J
A tergo Ecke oben links: J.

6796

Paris Arch. Nat.
L. 366 cap. 16 1404 Jan. 29
Ben XIII universis xpifideli-
bus presentes litteras inspectum
Licet is de
Tarascon. Avinionen. dioc.
III kl febr. a° 10°
Bulle fehlt, grobe Seide er-
halten
In plica rechts Olinerius
Sub plica rechts
de mandato domini nostri ex-
pedivi sine taxa et signo re-
scribendarii
Jo Mureti
A tergo u
ben R

6797

Madrid Arch. Histór. Nacional
Fresdelval Burgos E 1
1404 Martii 13
Benedictus XIII nob viro Gomecio
Manrique militi Burgen. dioc.
et nob. mulieri Sancie eius uxori
Provenit ex vestre
Massilie III id. Marcii a° 10°
Bulle und Seide fehlen
In plica rechts P. de Pancillione
Sub plica links ≡ V X
Rostagnus
Sub plica rechts Expedita
Sist. f. No Lamenge
A tergo oben Mitte Rx

6798

Bull. Ben. XIII I cap. 48
1404 Martii 16
Benedictus XIII Antonio Lombardi clerico coniugato Aquen. dioc.
ne contractuum memoria
Apud Sanctumvictorem prope
Massiliam XVIII sic Kl. Aprilis a° 10°
Bulle an dicken schlechten Seidenfäden.
In pl. rechts: Io Magnini
Sub pl. links: ≡ X
Rostagnus
A tergo oben Mitte: Scpt
" unten links: Io Basire

6799 (recto)

Bull. Ben. XIII I cap. 49
1404 Aprilis 3
Ben. XIII .. abbati mon. Crassen.
Carcassonen. dioc et .. preposito eccle S. Andree Gracionopolitan. ac .. officiali Bitterem
Laudabilia probitatis et
Massilie apud Sanctumvictorem
III non. Apr. a° 10°
Bulle fehlt. — Hanf.
In pl. rechts: Rfa gratis
B. Labroa
Sub pl. rechts: ≡ V X
verte
Unter dem Bug: Exp III Kl.
Novembris anno 6 XI B. Fortis

6799 (verso)

Ecke oben rechts: links
A tergo oben Mitte: a
Scpt

6800

Marseille Archives Départem.
B. 606 1404 Aprilis 18
Benedictus XIII ad fut. rei mem.
Romani pontificis providentia
Massilie II id. Apr. a° 10°
Bulle fehlt; grobe Seide vorhanden
de Curia
In plica rechts R. de Prato
A tergo loco solito hässliches
[illegible]

6801

Bull. Ben. XIII I cap. 50
1404 Aprilis 26
Ben. XIII Johanni abbati mon.
de Curiadei Cistord. Aureliacen. dioc.
Inter solicitudines varias
Massilie apud Sanctumvictorem VI kal. Maii a° 10°
Bulle an dicker Hanfschnur
In pl. rechts: G. de Sanctacruce
Sub pl. links: [illegible]
R. Burgen.
Ecke oben rechts: [illegible]
A tergo Ecke oben links [illegible], Mitte: [illegible]

6802

Bull. Ben. XIII I cap. 51
1404 Aprilis 26
Ben XIII universis vasallis
mon. de Sacracella Cistord.
Senonen. dioc.
Inter solicitudines varias
Massilie apud Sanctumvictorem VI kl. Maii a° 10°
nachgetragen
Bulle und Hanf fehlen
In pl. rechts: G. de Sanctacruce
Sub pl. links: R. Burgen
Ecke oben rechts: [illegible]
A tergo Ecke oben links: [illegible]

6803 (recto)

Instr. misc. 1400/03 cap. 15
1404 Maii 1
Ben. XIII Johanni Grinde sacriste
eccle Gracionopolitano OSAug. fruc.
et prov. cam. apost. in civit. et dioc.
Gracion. succollectori
Grata dilecti filii
Apud Sanctumvictorem prope
Massiliam kal. Maii a° 10°
Bulle und Hanf fehlen
In pl. rechts: Gtis de mto dni nri pp.
Jo Screivel
In pl. links: Visa est
Cameraf
Sub pl. links: H. de Brayo u. Gratis
de mto d. n. pp
verte

6803 (verso)

Sub pl. rechts:
Expedit Cantor uso Muneti
A tergo Mitte oben: Rx
" " Mitte links: Litere pro pecuniis camere tradendis fratri Rx R
Russi ner non dilationes
A tergo unten links: Io Basine

6804 (recto)

Bull. Ben. XIII I cap. 52
1404 Junii 4
Benedictus XIII mag. Guiller. br. kl. d. Dgtt. uo Rigaldi perpetuo capellano in ecclesia b. Marie de Silva Ruthenen. dioc. capellano uro
Aplice sedis circumspecta
Massilie II non. Junii a° 10°
Bulle an dicken schlechten Seidenfäden verte
In pl. rechts Rta gratis
H. de Dompnaperia
Sub pl. links: $\overline{\overline{x}}$ C)
Unter dem Bug: Exp VIII idus Aprilis anno $\overset{o}{XI}$ B. Fortis

6804 (verso)

Ecke oben rechts:
A tergo oben Mitte: a scpt

6805

Bullar. Ben. XIII I cap. 53
1404 Junii 4
Ben XIII .. Ebredunen. et .. S. Andree Gracionopolitan. prepositis ac .. archidiacono de Amiliano Ruthenen. ecclesiarum
Aplice sedis circumspecta
Massilie II non. Junii a° 10°
Bulle und Bauf fehlen
In pl. rechts: H. de Dompnaperia
Sub pl. links: H. $\overline{\overline{\overline{x}}}$ de. Brayo

Ecke oben rechts:
A tergo oben Mitte: a scpt
" unten links: de Spina

6806

Bull. Ben. XIII. I 54
1404 Junii 5
Ben XIII Johanni Gosselin
abbati mon. B. Marie de Sancto
andrea in Gouserno Cistow.
Sagien. dioc.
Romani pontificis cui
Massilie apud Sanctum vic-
torem non. Junii a° 10°
Bulle, Hanf, Plica fehlen
Ecke oben rechts
A tergo Ecke oben links
" Mitte scpt

6807

Bull. Ben. XIII I cap. 55
1404 Junii 5
Ben XIII conventui monast.
B. Marie de Sanctoandrea
in Gouserno Cistow. Sagien.
dioc.
Romani pontificis cui
Massilie apud Sanctum victorem
non. Junii a° 10°
Hanf — Bulle fehlt.
In pl. rechts: Jo de Mara
Sub pl. links: R. Burgen.
Ecke oben rechts:
A tergo Ecke oben links

6808

Bull. Ben. XIII I cap. 56
1404 Junii 5
Ben XIII universis vasallis mon.
B. Marie de Sanctoandrea in
Gouserno Cistow. Sagien. d.
Romani pontificis cui
Massilie apud Sanctum victo-
rem non. Junii a° 10°
Bulle und Hanf fehlen
In pl. rechts: Jo Richardi
Sub pl. links: R. Burgen.

6809

Bull. Ben. XIII I cap. 57
1404 Julii 2
Ben. XIII .. epo Pictaven.
Ad cumulum tue
Massilie apud Sanctum victo-
rem II non. Julii a° 10°
Bulle an dicker Hanfschnur
In pl. rechts: G. de Sanctacruce
Sub pl. links: G. Quintini
Ecke oben rechts
A tergo Ecke oben links:
" Mitte oben: a scpt

6810

Instr. Misc. 1405/05 cap. 32
1404 Sept. 19
Ben. XII Petro Toletan. et Petro Lascurren. electis aplice sedis nunciis
Cum vos pro
Massilie apud Sanctumvictorem XIII Kal. Oct. a° 10°
Bulle und Hanf fehlen
In pl. rechts: de Curia
Oliverius
Sub pl. rechts: Exped (Hoch) Cantor
P Sorrini
A tergo Mitte oben: bn

6811

Toulouse, archives Départem. St. Sernin
1404 Septembris 21
Benedictus XIII n. Montisalban. et n. Lectoren. epis ac n. abbi monasterii de Cadumo Sarlaten. dioc.
Massilie apud Sanctumvictorem XI Kl. Oct. a° 10°
Bulle an Hanf
In plica rechts Thierricus
Sub plica links L X
H. de Brayo
Exp. XII Kl. Nov. anno XI B. Fortis
Sub plica rechts
Exped. Cantor. 2. Juvenis
A tergo Mitte

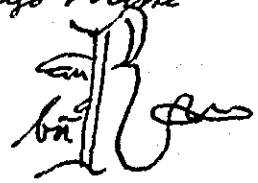

6812 (recto)

Bull. Ben XIII I cap. 58
1404 Sept. 22
Ben. XIII .. preposito eccle S. Andree Gracionopolitan. et n. Andegaven. ac .. Cenomanen. Officialibus
Vite ac morum
Massilie apud Sanctumvictorem X Kal. Octobris a° 10°
Bulle an dicker Hanfschnur
In pl. rechts: Rta gratis
Ja de Fovea
Sub pl. links E/V
H. de Brayo (verte)
Unter dem Bug Exp VIII Kl. Maii anno XI B. Fortis

6812 (verso)

A tergo oben Mitte: H. Tacuz und Sopt
A tergo unten links: Jo Basire

6813

Bull. Ben. XIII I cap. 44
1404 Oct. 1
Ben. XIII .. cantori eccle Parisien. et .. Rothomagen. ac Constancien officialibus
Vite ac morum
Massilie apud Sanctum victorem Kl. Oct. a° 10°
Bulle und Hanf fehlen
In pl. rechts Jo de Prato und J. Pochon in der Ecke
Sub pl. links: x x
H. de Dompnaperia
Unter dem Bug: Exp V non Marcii anno XIII H. de Spina
Sub pl. rechts: E. A. N. Clameng

6814

Bull. Ben. XIII I cap. 45
1404 Oct. 6
Ben XIII .. abbati mon. S. Michaelis in heremo Lucionen. d. Dignum arbitramur et
Massilio apud Sanctum victorem II non. Oct. a° 10°
Bulle an Hanf
In pl. rechts: Rta gratis
Ja de Fovea
Sub plica links D x x
Unter dem Bug:
Exp non. Marcii anno XIII H. de Spina
A tergo oben Mitte: B Scpt C

6815

Bull. Ben. XIII I cap. 59
1404 Oct. 15
Ben. XIII .. archiepo Senonen
Cum nuper monasterio
Massilie apud Sanctum victorem id. Oct. a° 11°
Hanf. — Bulle fehlt.
In pl. rechts: Rta. G
Jo Parnieti
Sub plica links: V x
Unter dem Bug:
Exp XIIII Kl. Decembr. anno XI
B. Fortis
A tergo oben Mitte: Scpt
Recto Ecke oben links: y

6816

Toulouse, archives Départem. St. Sernin
1404 Octobris 26
Benedictus XIII Aymerico abbati mon. S. Saturnini Tholosan. Ostiens. referendario nostro
Exigunt personae tue
Massilie apud Victorem VII Kl. nov. a° 11°
Bulle an Seide
In plica rechts Jo Pariveti
Sub plica links
H. de Brayo
Sub plica rechts [Loch]
A tergo Mitte

6817

Bull. Ben. XIII I cap. 60
1404 Nov. 3
Ben. XIII .. epo Lingonen.
Cum nuper monasterio
Massilie apud Sanctumvic-
torem III non. Nov. a° 11°
nachgetragen
Bulle und Hanf fehlen
In pl. rechts: Jo Parnieti
Sub pl. links: V̄ X
H. de Brayo
Ecke oben links] recht]
A tergo oben Mitte: a scpt

6818

Bull. Ben. XIII I cap. 61
1404 Dec. 23
Ben. XIII Johanni epo Bar-
chinonen.
Devocionis tue sinceritas
Massilie apud Sanctumvicto-
rem X kl. Dec. a° 11°
Bulle und Hanf fehlen
In pl. rechts Rfta gratis
Julianus
Sub pl. links: L
H. de Brayo
Sub pl. rechts: P. Soriani
A tergo oben Mitte a

6819

Bull. Ben. XIII I cap. 62
1404 Dec. 31
Ben XIII mag. Stephano Laboria
canonico Carnoten. capella-
no nro et causarum palacii
aplici auditori
Litterarum scientia vite
Nicie II kal. Januar. a° 11°
Bulle an dickem Hanf.
In pl. rechts: B. Labroa
Sub pl. links: ? X X
... de Prato
A tergo Oben Mitte scpt

6820

Bull. Ben. XIII I cap. 63
1405 febr. 3
Ben XIII .. epo Dien.
Cum nuper monasterio
Nicie III non Febr. a° 11°
Bulle an Hanfschnur
In pl. rechts: Galhardus
Sub pl. links: V̄ X
H. de Brayo
Ecke oben rechts:] links:]
A tergo oben Mitte: a scpt

6821

Bull. Ben XIII I cap. 64

1405 febr. 26

Ben. XIII .. decano eccle B. Marie Mediimonasterii Bituricen.

Dignum arbitramur et

Nicie III Kal. Marcii a° 11°

Bulle an dicker Hanfschnur

In pl. rechts: Diethelmus

Sub pl. links

Jo Parnieti

Unter dem Bug: Exp XIII Kl. Marcii a° XII B. Fortis

Ecke oben rechts:

A tergo oben Mitte

6822

Toulouse, Archives Départem. St. Sernin

1405 Martii 20

Benedictus XIII Aymerico abbati mon. S. Saturnini Tholosan. Osang. referendario nro.

Exigit tue devotionis

Nicie XII Kl. Apr. a° 11°

Bulle an Seide

In plica rechts Jo Pariveti

Sub plica links H. de Brayo

Ecke links rechts

A tergo

6823

Bull. Ben XIII I cap. 65

1405 Aprilis 8

Ben XIII .. Foroiulien. et .. S. Andree Gracionopolitan ecclesiarum prepositis ac .. officiali Redonen.

Religionis zelus litterarum

Nicie VI id. aprilis a° 11°

Hanf. — Bulle fehlt.

In pl. rechts: Jo Catuicini

Sub pl. links

H. de Dompnaperia

Unter dem Bug:

Exp VIII Kl Aprilis anno XIII H. de Spina

A tergo oben Mitte

6824

Toulouse, Archives Départem. St. Sernin

1405 Aprilis 11

Benedictus XIII .. abbi et convent. mon. S. Saturnini Tholosan. Osang.

Sincere devotionis affectus

Nicie IV id. Apr. a° 11°

Bulle an Seide

In plica rechts Galhardus

Sub plica links H. de Brayo

Sub plica rechts vis. pro Tho ? R. Clameny.

A tergo Mitte

6825

Arch. Arcis
Arm. D fasc. 1 cap. 5
1405 Junii 27
Ben. XIII prioribus et gubernatoribus communis et capitaneo populi civitatis Senarum
Dudum videlicet de
Janue V kal. Julii a° 11°
Bulle an Hanfschnur
In pl. rechts: de Curia
Jo. Magnini
Sub pl. rechts: Elem

6826

Bull. Ben XIII I cap. 66
1405 Julii 30
Ben XIII .. abbati monasterii Arthanaten. Lugdunen.
Vite ac morum
Janue III kl. Aug. a° 11°
Bulle an dicker Hanfschnur
In pl. rechts: Ja de Fovea
Sub pl. links die üblichen Notizen durch das Einbinden verdeckt
A tergo oben mitte (C) scpt

6827

Bull. Ben XIII I cap. 67
1405 Julii 31
Ben XIII .. decano Xanotonen. et Bertrando Botmandi Ruthenen. ac Archambaudo de Valle Pictaven. canonicis ecclesiarum
Licterarum sciencia vite
Janue II kl. Augusti a° 11°
Hanf - Bulle fehlt
In pl. rechts: Rta Gtis
Franciscus
Sub pl. links more solito, durch Einband verdeckt
A tergo oben mitte (a c) scpt

6828

Madrid Arch. Histór. Nacional
Madrid Valdeiglesia E 9
1405 Augusti 9
Benedictus XIII ad perp. r. mem.
Exigit sacre religionis
Janue V id. Aug. a° 11°
Bulle und Seide fehlen
In plica rechts Rta gratis VI
Jo Yuanyes
Sub plica links
Jo parineti
Exp. IIII non. Septembr. anno XI
B. Fortis
Sub plica rechts Nicien. N. Clameng
A tergo oben Rt

6829

Bull. Ben XIII I cap. 68
1405 Aug. 9
Ben. XIII (ohne Punkte) epo Glandacen.
Devocionis tue sinceritas
Janne v id Augusti a° 11°
Bulle an dicker Hanfschnur
In pl. rechts: G ancredi
darüber links: gracia videtur
concedenda ad annum proxi-
mum a tempore arendamenti
Sub pl. links more solito durch
Einbanden verdeckt
A tergo oben Mitte: E scpt a

6830

Bull. Ben XIII I cap. 69
1405 Aug. 22
Ben XIII .. epo Belvacen.
Cum nuper monasterio
Janne XI kl. Sept. a° 11°
Bulle und Hanf fehlen
In pl. rechts: Galhardus
Sub pl. links: V x
Io Parnieti
A tergo oben Mitte Scpt a

6831

Bull. Ben XIII I cap. 70
1405 Aug. 25
Ben XIII .. epo Cabilonen.
Cum nuper monasterio
Janne VIII kl. Sept. a° 11°
Bulle und Hanf fehlen
Amedeus In plica rechts
Sub pl. links: V x
Io Parnieti
Unter dem Bug:
Exp. VIII kl. Sept. a° XI° H. de Spina
Ecke rechts oben: 9
A tergo oben Mitte: scpt a
" Ecke links unten: Io Gelee

6832

Bull Ben XIII I cap. 71
1405 Sept. 10
Ben XIII ... [flecken und Loch]
. . . . .
Janne IIII id Sept. a° 11°
Bulle und Hanf ausgerissen
Rechter Rand fehlt
In plica rechts Pa . . .
Sub pl. links: D V x
Io Parnieti
Unter dem Bug: Exp XIIII kl. Aprilis
anno XII° B. Fordis
Sehr beschädigt.

6833

Bull. Ben XIII I cap. 72

1405 Sept. 11

Ben XIII .. epo Ruthenen. et .. abbati mon. S. Policarpi Electen. dioc. ac .. officiali Carcassonen.

Laudabilia probitatis et

Janue III id. Sept. a° 11°

Bulle, Hanf, Plica fehlen

Sub pl. links: [illegible]

Jo Parnieti

A tergo oben Mitte: (a) non solvit

[illegible]

6834

Toulouse archives Départem. St. Sernin

1405 Novembris 6

Benedictus XIII .. cancellario ecclie Tholosan

Vite sacre lectionis

Savne VIII id. nov. a° 12°

Bulle an Hanf

In plica rechts P. de Paneil lone

Sub plica links [illegible]

Jo Pariveti

Sub plica rechts E. J. N. Clameng

A tergo [illegible]

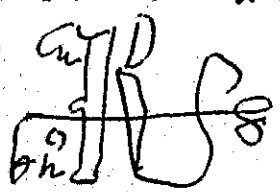

6835

Bull. Ben XIII I cap. 73

1405 Nov. 13

Ben XIII .. preposito eccle S. Andree Gracionopolitan. et .. Parisien. ac .. Bituricen. officialibus

Literarum sciencia, vite

Savne id. nov. a° 12°

Hanf Bulle plica (Fastgrund) fehlen

Sub pl. links: [illegible]

H. de Dompnaperia

Unter dem Bug

Exp XI kl. Marcii a° XIII H. de Spina

A tergo Mitte: [illegible]

6836

Bull. Ben XIII I cap. 74

1405 Dec. 1

Ben XIII .. Reconen. et .. Nometen. epis

Cum nuper ecclesie

Savne kl. ~~Sept~~ Dec. a° 12°

Hanf. — Bulle fehlt

In pl. rechts: Galhardus

Sub pl. links more solito, durch Einband verdeckt

Ecke oben rechts [illegible]

A tergo oben Mitte: [illegible] (a)

6837

Marseille Archives Départem.
H. o.m. 28
1406 Januarii 14

Benedictus XIII .. preposito Avinionen. et .. Vapincen. ac .. S. Petri Avinionen. decanis ecclesiarum

Devotionis dilectorum filiorum

Saone XVIII kl. febr. a° 12°

Bulle und Hanf fehlen
In plica rechts A. Meyleti
Sub plica links ⁼ x
Io Pariveti
Sub plica rechts (astl) P. Soriang

A tergo oben Mitte
ganz verschnörkelt
A tergo unten Ecke links umgekehrt
P. de Marsilia

6838

Bull. Ben. XIII I cap. 75
1406 febr. 20

Ben XIII .. abbati monast. Conchen. Ruthenen. diocesis ac .. Caturcen. officialibus

Religionis zelus iste
Saone X kl. Marcii a° 12°
Bulle an Hanfahnur
In pl. rechts: Rta gtis
Io Screniel
Sub pl. links more solito, aber verdeckt
Ecke oben rechts: J
A tergo oben Mitte: (a scpt c)

6839

Bull. Ben XIII I cap. 76
1406 febr. 20

Ben XIII .. abbati mon. S. Saturnini Tholosan. et .. Pictaven. ac .. ~~Lingonen.~~ Lucionen. officialibus

Laudabilia probitatis et
Saone X kl. Marcii a° 12°
Hanf. Bulle fehlt.
In pl. rechts: Rta gratis
P. Negrandi
Sub pl. links more solito, aber verdeckt.
A tergo oben Mitte (B c scpt)

6840

Bull. Ben XIII I cap. 77
1406 Martii 10

Ben XIII .. decano Palentin. et Bernardo Fortis canonico Barchinonen. ecclesiarum ac .. officiali Palentin.

Laudabilia probitatis et
Saone VI id. Marcii a° 12°
Hanf. — Bulle fehlt
In pl. rechts: Rta gratis
Io Yuanyes
A tergo oben Mitte: (D scpt a c)

6841

Barcelona Corona de Aragón
Leg. 62° n. 9°
Clausa
1406 Martii 28
Benedictus XIII Martino Regi
Aragonum Illustri
Pro parte dilectorum
Saon V kl. Aprilis a° 12°
~~Bulle~~ G. Rutredi
Bulle an Hanf. Sehr dick

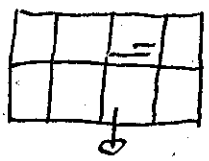

Ränder abgeschnitten

6842

Bull. Ben XIII II Cap 78
1406 Aprilis 14
Ben XIII .. abbati monasterii de
Conchis Ruthenen. dioc.
Dignum arbitramur et
Saone XVIII kl. Maii a° 12°
Bulle, Hanf, Plica, rechter Rand
fehlen
Sub pl. links: ⁑
H. de Dompnaperia
Sub pl. rechts: F Laudo pro dño
vicecancellario ·J·
A tergo oben mitte: B C Scpt

6843

Instr. Misc. 1406/41 cap. 80
1406 Maii 5
Ben. XIII .. archidiacono Agenen.
et .. cantori Abrincen. ac .. offi-
ciali Parisien.
Littera ... Loch
Saone III non. Maii a° 12°
Bulle und Hanf fehlen
In pl. rechts: Io de Nemoribus
Sub pl. links: ⁑ H. de Dompnaperia
darunter: Exp. II kal. Maii anno
XIII°, H. de Spina
Sub plica rechts: Σ.A. und
Σ Juvenis script
A tergo mitte R
" links unten: P. de Mologo

6844

Bull. Ben. XIII I cap. 79
1406 Maii 17
Benedictus XIII Johanni Ra-
br. klein Gitt. varon perpetuo
capellano in ecclesia S. Laudi An-
degaven. licenciato in legibus
Literarum scientia vite
Saone XVI kl. Junii a° 12°
Bulle an ganz verblassten mit-
teldicken Seidenfäden
In pl. rechts: Berengarius
Sub pl. links: D ⁑
H. de Dompnaperia
A tergo oben mitte B C scpt
ugs
bu X

6845

Bull. Ben. XIII I cap. 80
1406 Maii 17
Ben. XIII .. preposito eccle. Ebredunen. et .. Andegaven. ac .. Remen. officialibus
Literarum sciencia vite
Saone XVI kl Junii a° 12°
Bulle, Hanf, rechten Rand, Plica fehlen
Sub pl. links: ⁊
H. de Dompnaperia
Sub pl. rechts:
J. Lando pro dno vicecancellario
A tergo oben mitte: C scpt
W
bu R

6846

Bull. Ben XIII I cap. 81
1406 Maii 29
Benedictus Petro Gelech perpe mittel. Gill tuo beneficiato in eccla parrochiali S. Hilarii de Rinprimer Vicen. dioc.
Aplice sedis circumspecta
Saone IIII kl. Junii a° 12°
Bulle an hellen dicken Seidenfäden
In pl. rechts Amedeus

6847

Bull. Ben. XIII I c. 82
1406 Maii 29
Ben. XIII .. abbati mon. S. Cucufatis Barchinonen. dioc. et .. preposito eccle S. Andree Gracionopolitan. ac .. officiali Vicen.
Aplice sedis circumspecta
Saone IIII kl. Junii a° 12°
Bulle und Hanf fehlen
In pl. rechts: Amedeus
Sub pl. links: ≡
Jo Parmeti
Ecke oben rechts: J
a tergo oben mitte: (a)

6848

Bull. Ben XIII I cap. 83
1406 Junii 23
Benedictus XIII Guillermo kl. dick Gill. Annati perpetuo capellano in parrochiali eccla S. Fauste de Bardone Ruthenen. dioc. familiari nostro
Aplice sedis circumspecta
Saone VIIII kl. Julii a° 12°
Bulle an hellen, groben, dicken Seidenfäden
In pl. rechts: B. Latrox /

6849

Bull. Ben XIII I cap. 84
1406 Junii 23
Ben. XIII .. epo Nicien. et .. decano eccle S. Petri Avinionen. ac .. officiali Vabren.
Aplice sedis circumspecta
Saone VIIII Kl. Julii a° 12°
Bulle und Hanf fehlen
In pl. rechts: B. Labroa.
Sub pl. links: D
To Parmeti
Sub pl. rechts:
V. G. correctg pro dno vicecancellario
A tergo mitte oben B C scpi

6850

Bull. Ben XIII I cap. 85
1406 Julii 22
Ben XIII .. decano eccle Bituricen.
Dignum arbitramur et
Monachi Nicien. dioc. X Kl. Aug. a° 12°
Hanf. — Bulle fehlt
In pl. rechts: Amedeus
Rechter Rand fehlt
Sub pl. links: more solito
aber verdeckt
A tergo mitte: R

6851

Bull. Ben. XIII I cap. 86
1406 Sept. 17
Ben XIII .. abbati mon. S. Genovefe Parisien.
Dignum arbitramur et
Nicie XV Kal. Oct. a° 12°
Bulle an dicker Hanfschnur
In pl. rechts: A. Arnaudi
Sub pl. links: x x
H. de Dompnaperia
A tergo oben mitte: scpi

6852

Madrid Arch. Histór. Nacional
Lupiana Guadalajara 2 E
1406 Septembris 24
Benedictus XIII priori et conv. mon. S. Bartholomei de Lupiana per priorem soliti gubernari OS Jeron. sub regula S. Augustini viventibus Toletan. dioc.
Sacra religio sub
Nicie VIII Kl. Oct. a° 12°
Bulle und Seide fehlen
In plica rechts Jo Richardi IIII
Sub plica links
G. Brengl
Sub plica rechts E. Au. E. Juvenis
A tergo oben mitte R

6853

Bull. Ben XIII I cap. 88
1406 Dec. 20
Ben XIII .. officiali Ausitan.
Vite ac morum
Massilie apud Sanctum victo-
rem XIII Kl. ~~Ian~~ Ian. a° 13°
Bulle, Hanf, Plica, rechter
Rand fehlen
Sub pl. links: D
=
x
x
. . . .
Sub pl. rechts: E. A. E. Juvenis

6854

Bull. Ben. XIII I cap. 89
1406 Dec. 28
Ben. XIII .. archidiacono Albien
et Johanni Bonaffos canoni-
co Conseranen. ecclesiarum
ac .. officiali Lemovicen.
Aplice sedis circumspecta.
Massilie apud Sanctum victo-
rem V Kl. Ian. a° 13°
Bulle an dicker Hanfschnur
In pl. rechts: Jo de Salanova
Rechter Rand fehlt
A tergo mitte vrg
bu R

6855

Bull. Ben XIII I cap. 90
1406 Dec. 28
Benedictus Petro Lamber-
breit Kl. Gill. ti priori prio-
ratus de Angia OSB Lemo-
vicen. dioc.
Aplice sedis circumspecta
Massilie apud Sanctum victo-
rem V Kl. Ian. a° 13°
Bulle, Seide, Plica rechter Rand
fehlen
Sub pl. links: =
x
A tergo mitte: B
C
vrg
bu R

6856 (recto)

Bull. Ben. XIII I cap. 91
1406 Dec. 31
Ben XIII .. abbati mon. Casedei
Claromonten. dioc. et Johanni
Bonaffos canonico eccle Con-
seranen. ac .. officiali Ausitan.
Vite ac morum
Massilie apud Sanctum victo-
rem II Kl. Ian. a° 13°
Bulle und Hanf fehlen
In pl. rechts: B. Labroa
Sub pl. links: x
x
H. de Dompnaparia
Sub pl. rechts:
F. Lando pro duo vicecancellaris
verte

6856 (verso)

A tergo oben mitte:

C
C

[illegible]

6857

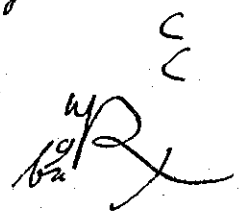

Bull. Ben XIII I cap. 92
1407 Januarii 1

Ben. XIII .. officiali Anicien.
Dignum arbitramur et
Massilie apud Sanctum victo-
rem kl. Jan. a° 13°
Bulle an dicker Hanfschnur
In pl. rechts: Thierricus
Sub pl. links: ~~[illegible]~~ x
x
Thierricus pro Dompna
paria

A tergo oben mitte scpi
a
c

A tergo unten
links: Jo Donati



[illegible]

6858 (recto)

Instr. misc. 1406/41 cap. 40
1407 Januarii 6

Ben. XIII .. abbati monasterii S.
Pauli Bisuntin. et .. preposito ec-
clesie Avinionen. et .. officiali
Massilien.
Litterarum sciencia vite
Massilie apud Sanctumvictorem
VIII id Jan. a° 13°
Bulle und Hanf fehlen
In pl. rechts: Amedeus
Sub pl. links: ⁊
x
H. de Dompnaperia
Sub pl. rechts abgeklatscht:
∴ F. [illegible] Lando pro dño vicecan-
cellario

verte

6858 (verso)

A tergo mitte ganz oben: G
C

Darunter [illegible]



6859

Bull. Ben. XIII I cap. 93
1407 Januarii 13
Ben. XIII .. abbati mon. S. Genulphi Bituricen. dioc. et .. preposito eccle S. Andree Gracionopolitan ac .. officiali Claromonten.
Aplice sedis circumspecta
Massilie apud Sanctum victorem id. Jan. a° 13°
Bulle, Hanf, Plica, rechter Rand fehlen
Sub pl. links: ≡ ≡ x
H. de Dompnaparia
A tergo oben Mitte (B C) Scpi Arestg
[illegible]

6860

Bull. Ben XIII I cap. 94
1407 Januarii 13
Benedictus XIII Guillermo dium mittelgr. Gil. Gayoti camerario monast. S. Petri de Millebeco OSB Bituricen dioc.
Aplice sedis circumspecta
Massilie apud Sanctum victorem id. Jan. a° 13°
Bulle und Seite ausgerissen
In pl. rechts: R^u g^u
G. de Ytra 1
Sub pl. links: ≡ x 9
Exp x Kl. Aprilis a° XIII H. de Spina
A tergo oben Mitte Arestg (B Scpi C)
[illegible]

6861

Bull. Ben. XIII I cap. 95
1407 Januarii 14
Ben. XIII .. officiali Carcassonen.
Dignum arbitramur et
Massilie apud Sanctum victorem XVIII Kl. febr. a° 13°
Bulle in dicker Hanfschnur
In pl. rechts: Jo Yuanyes
Sub pl. links: x x
H. de Dompnaparia
A tergo oben Mitte: (a c)
[illegible]

6862

Bull. Ben XIII I cap. 96
1407 febr. 1
Ben. XIII .. epo Sistaricen.
Ex aplice servitutis
Massilie apud Sanctum victorem Kl. febr. a° 13°
Bulle und Hanf fehlen
In pl. rechts: P. Negrandi III
Sub pl. links: x x
H. de Dompnaparia
Sub pl. rechts:
E. A. E. Juvenis

6863

Bull. Ben XIII I cap. 97
1407 febr. 6
Ben. XIII .. officiali Mimatensi
Dignum arbitramur et
Massilie apud Sanctum victo
rem VIII id febr. a° 13°
Hanf. — Bulle fehlt
In pl. rechts: A Meyleti
Sub pl. links more solito, aber
verdeckt.
A tergo Mitte: C

6864

Bull. Ben XIII I cap. 98
1407 febr. 10
Ben XIII .. officiali Mimatensi
Dignum arbitramur
Massilie apud Sanctum victo
rem III id. febr. a° 13°
Hanf — Bulle fehlt
In pl. rechts: Oliverius
Sub pl. links: x
x
H. de Dompnaparia

6865

Bull. Ben. XIII I cap. 99
1407 februarii 13
Ben XIII .. officiali Carcassonensi
Dignum arbitramur et
Massilie apud Svictorem id
febr. a° 13°
Bulle an dicker Hanfschnur
In pl. rechts: Rx^ta gratis
G. Parisii
Sub pl. links more solito
aber verdeckt
Ecke oben rechts J

6866

Bull. Ben XIII I cap. 100
1407 februarii 16
Benedictus XIII Johanni Fre-
kl. enger Gitt. wort rectori
parrochialis ecclesie sancti xpofori
prope Venolium Ebroicen. d.
Aplice sedis circumspecta
Massilie ap. Svictorem XIIII kl.
Martii a° 13°
Seide mässig dick. — Bulle fehlt
In pl. rechts: Rx^n g^n
P. de Paucillione
Sub pl. links: Taxe und Exp.
aber verdeckt.
Rechter Rand abgeschnitten

6867

Bull. Ben XIII I cap. 101
1407 febr. 16
Ben XIII .. abbati mon. S. Genovefe Parisien. et .. decano eccle Ebroicen. ac .. officiali Parisien.
Aplice sedis circumspecta
Massilie ap Svictorem XIIII kl. Marcii a° B°
Bulle und Hanf fehlen
Plica und rechter Rand beschnitten
In pl. rechts: N R de Hubanco
Sub pl. links: ≡ x
M. de dompnaparia
A tergo oben Mitte (a c)

6868

Bull. Ben XIII I cap. 102
1407 Martii 1
Ben XIII .. abbati mon. Ysayordori Claromonten. dioc.
Dignum arbitramur et
Massilie ap Svictorem kl. Martii a° B°
Bulle an dicker Hanfschnur
Rechter Rand abgeschn.
In pl. rechts: Amedeus
Sub pl links: Taxe und Exp
A tergo oben Mitte: (B c)

6869

Bull. Ben XIII I cap. 103
1407 Martii 14
Ben XIII .. abbati mon. Monasterii novi Pictaven.
Dignum arbitramur et
Massilie ap Svictorem II id. Martii a° B°
Hanf. — Bulle fehlt
In pl. rechts: Rfta gtis
A Meyleti
Sub pl. links Taxe
A tergo oben Mitte: (a c)

6870

Bull. Ben XIII I cap 104
1407 Martii 21
Ben XIII .. preposito eccle Avinionen.
Sincere devocionis affectu
Massilie ap Svictorem XII kl. Aprilis a° B°
Bulle und Hanf fehlen.
Löcher, beschädigt
In pl. rechts: N de Hubanto
Ecke oben rechts:
A tergo oben Mitte: scpt
" unten links: T. de Scoioris

6871

Bull. Ben XIII I cap. 105
1407 Aprilis 13
Ben XIII .. abbati mon. S. Augustini extra muros Senovicen
Dignum arbitramur et
Massilie ap. Svictorem id Aprilis a° 13°
Bulle an Hanfschnur Photo
In pl. rechts: P. Negrandi
Sub pl. links: P. de Dompnaparia
A tergo oben mitte: C Sopp

6872

Bull. Ben XIII I cap. 106
1407 Aprilis 22
Benedictus XIII magistro Johan Mittelgr. Dick Gitt. nic Vacharessii alias de Lobayraco priori secularis eccle S. Silvestri de Columberiis Biterren. dioc. litterarum aplicarum scriptor
Grata tue devocionis
Massilie ap Svictorem X kl Maii a° 13°
Bulle und Seide fehlen
In pl. rechts. G pro socio
G. de Sanctacruce
Sub pl. rechts: V. E. A. P. Sorriani
A tergo oben mitte: [illegible]

6873

Bull. Ben XIII I cap. 107
1407 Aprilis 22
Ben. XIII .. scolastico Ambianen. et Johanni Bonafos canonico Conserauen. ecclesiarum ac .. officiali Narbonen.
Grata dilecti filii
Massilie ap Svictorem X kl. Maii a° 13°
Hanf. — Bulle fehlt
In pl. rechts: G pro socio
G. de Sanctacruce
Sub pl. rechts: E. A. P. Sorriani
A tergo mitte oben: B C

6874

Bull. Ben XIII I cap. 108
1407 Aprilis 25
Ben XIII .. abbati mon. S. Petri Mansigarnesii Tholosan. dioc. et .. archidiacono eccle. Albien ac .. officiali Montisalbani
Vite ac morum
Massilie ap. Svictorem VII kl. Maii a° 13°
Bulle und Hanf ausgerissen
Plica fehlt.
Sub pl. links: P. de Dompnaparia
Sub pl. rechts: E. A. N. Clamenz
A tergo oben mitte: a c
A tergo unten links: Grardy

6875

Bull. Ben XIII I cap. 109
1407 Aprilis 25
Benedictus XIII Guillermus Mar-
kl. Gill. tini de Vebrone rec-
tori parrochialis eccle de Saran-
nono forvinlien. dioc bacalla-
rio in decretis
Litterarum sciencia vite
Massilie ap Svictorem V kl.
Maii a° B°
Bulle an dickeren Seidenfäden
In pl rechts: Rta gtis
Franciscus
Sub pl. links Taxe
A tergo oben mitte (a c)
[illegible]

6876

Bull. Ben XIII I cap. 110
1407 Aprilis 25
Ben XIII .. archidiacono forvin-
lien. ac Guillermo Quintini
canonico Mimaten ecclesiarum
ac .. officiali Aquen.
Litterarum sciencia vite
Massilie ap Svictorem V kl.
Maii a° B°
Bulle und Hanf fehlen
In pl rechts: Rta gtis
Franciscus
Sub pl links: D
A tergo oben mitte: [illegible]

6877

Bull Ben XIII. I cap. 111
1407 Aprilis 29
Ben. XIII .. abbati mon. de Bello
loco prope Cenomanis et .. deca-
no, ac .. archidiacono eccle. Ce-
nomanen
Vite ac morum
Massilie ap Svictorem III kl.
Maii a° B°
Bulle an dicker Hanfschnur
In pl. rechts: Rta gratis
Thierricus
Sub pl links: x x
H. de Dompnaparia
und Exp.
A tergo oben mitte: [illegible]

6878 (recto)

Bull. Ben XIII I cap. 112
1407 Maii 14
Ben XIII .. epo Nicien et .. pre-
posito eccle S. Andree Gracio-
nopolitan. ac .. officiali Biter-
ren.
Grata devocionis et
Massilie ap. Svictorem II id.
Maii a° B°
Hanf. — Bulle fehlt
In pl rechts: Gratis pro socio
H. Garmont
(Mag. Guill. de Sanctacruce canon.
eccle S. Agricoli Avin. litt. aplic.
scriptor, pro perpetua vicaria parr.
eccle de Corciano Narbon. dioc)
[illegible]

6878 (verso) BENEDICTUS XIII antipapa

A tergo oben mitte: (a c)



6879

Bull. Ben XIII ab Ann. B ad 25

Tom II cap. 1

1407 Maii 19

Benedictus XIII ad perp. rei mem. f. mittelgr. mittelgr. fett breit

In dierum successu

Massilie ap Svictorem XIIII Kl. Junii a° B°

Bulle fehlt. Seide hell mittel dick

In pl. rechts: B. de Tudela

Schöne Schrift.

A tergo oben mitte neues Rx zeichen

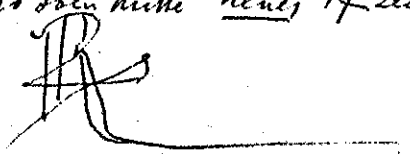

6880

Bull. Ben XIII II cap. 2

1407 Maii 20

Benedictus Symoni de Bonsies Kl. breit Git. priori prioratus de Castroforti OSB Parisien. dioc. licenciato in decretis

Religionis zelus litterarum

Massilie ap. Svictorem XIII Kl. Junii a° B°

Bulle an dicken verblassten Fäden

In pl. rechts: H. Garment

Sub pl. links: Taxe

A tergo oben mitte: scrpt (B c)

6881

Bull. Ben XIII II cap. 3

1407 Maii 20

Ben XIII .. abbati mon. S. Stephani de Divione Singonen. dioc. et .. archidiacono de Rivello in ecclesia Tullen. ac .. officiali Parisien.

Religionis zelus litterarum

Massilie ap Svictorem XIII Kl. Junii a° B°

Bulle und Hanf fehlen

Plica und rechter Rand beschnitten

Sub pl. links: ✗ B. de Dompnaparis

Sub pl. rechts: F. Lando pro dno Vicecancellario

A tergo oben mitte: scrpt (B)

6882

Bull. Ben XIII I cap. 4
1407 Maii 25
Ben XIII. epo. Suessionen. et .. cantori eccle Baiocen. ac .. officiali Andegaven.
Religionis zelus vite
Massilie ap Svictorem VIII Kl. Junii a° B°
Bulle und Hanf fehlen
Sub pl. links: ≡ ∨ x
H. de Dompnaparia
A tergo Mitte oben (a c)
Scipi
Beschnitten

6883

Bull. Ben XIII II cap. 5
1407 Maii 25
Ben XIII mag. Jacobo de Mansognichardo scolastico eccle Ambianen. capellano nro et causarum palacii apostolici auditori
Laudabilia probitatis et
Massilie apud Svictorem VIII Kl. Junii a° B°
Bulle an dicker Hanfschnur
In pl. rechts: Jo de Palo
Sub pl. links: x
H. de Dompnaparia

6884

Bull. Ben. XIII II cap. 6
1407 Maii 25
Ben. XIII .. abbati mon. S. Sepulcri Cameracen et .. preposito eccle S. Andree Gracionopolitan. ac .. officiali Atrebaten.
Vite ac morum
Massilie ap. S Victorem VIII Kl. Junii a° B°
Hanf. – Bulle fehlt
In pl. rechts: Rfa Gtis
Jo Sceniel
A tergo oben Mitte
W R
bn

6885

Bull. Ben XIII II cap. 7
1407 Junii 2
Ben XIII .. prior. Candiaci Lugdunen. dioc. et .. cantori Lugdunen. ac .. sacriste Vivarien.
Vite ac morum
Massilie ap. Svictorem IIII non Junii a° B°
Bulle und Hanf fehlen
In pl. rechts: G. Parisii
Sub pl. links: ≡ ∨ x
H. de Dompnaparia
A tergo oben Mitte: (a c)
W R
bn

6886

Bull. Ben XIII I cap. 8
1407 Junii 18

Ben XIII .. preposito et .. archidiacono ac Rostagno Varselli canonico eccle Forcinlien.
Vite ac morum
Massilie ap Svictorem XIIII
Kl. Julii a° 13°
Hanf. — Bulle fehlt.
In pl. rechts: Rta gratis
B. Labroa
A tergo oben Mitte: a
c
Rx

6887

Bull. Ben XIII I cap. 9
1407 Junii 20

Benedictus XIII Richardo Fallie Kl. Br. Dick Gitt. ti rectori parrochialis eccle S. Oportune Radesiarum Nanneten. dioc.
Aplice sedis circumspecta
Massilie ap Svictorem XII
Kl. Julii a° 13°
Bulle an Seidenfäden
In pl. rechts: Rta gratis
T. de Sanctoiorio
Sub pl. links: Taxe
A tergo Mitte
Rx

6888

Barcelona Catedral
Documentación Benito XIII
1407 Junii 20

Benedictus XIII universis vasallis eccle Dertusen.
Romani pontificis quem
Massilie apud Svictorem
XII Kl. Julii a° 13°
Bulle fehlt. grober Hanf erhalten
In plica rechts Amedeus
Sub plica links
XXIIII
de Dompnapia
Sub plica rechts
i. f. Lando pro dño vicecancell
A tergo Rx

6889

Madrid Arch. Histór. Nacional
Burgos S. Maria del Espino E. 1
1407 Junii 22

Benedictus XIII .. abbi mon. S. Marie de Ouarenis Burgen. dioc.
Piis devotorum precibus
Massilie ap. Sanctumvictorem
X Kl. Julii a° 13°
Bulle und Hanf fehlen
In plica rechts Jo Yuanyes
Sub plica links L
H. de Dompnaperia
Sub plica rechts Mimaten. p. Soriani
A tergo oben Mitte Rx

6890

Bull. Ben. XIII II cap. 10
1407 Junii 30
Ben XIII Radulpho Grippen.
perpetua capellano in eccla
S. Maturini Parisien ....
Aplice sedis circumspecta
Massilie ap Svictorem II Kl.
Julii a° 13°
Linke Ecke, plica Bulle und
Hanf fehlen
Sub pl. rechts:
F. Lando pro dno vicecancellario
A tergo oben Mitte: B
C
scpt

6891

Bull. Ben XIII II cap. 11
1407 Julii 7
Ben XIII .. precentori Senonen.
eccle
Exhibita pro parte
Massilie ap. Svictorem non.
Jul. a° 13°
Bulle an dickem Hanf
In pl. rechts: Rta [Grabel fehlt
Jo Caturcini
Sub pl. links: ≡
x
H. de Dompnaparia
Ecke oben rechts:]
A tergo oben:]
B
scpt

6892 (recto)

Bull. Ben XIII II cap. 12
1407 Julii 7
Ben XIII .. abbati mon. Jocun-
den. et .. decano S. Pauli Electen
ac .. priori Electen. ecclesiarum
Vite ac morum
Massilie ap Svictorem non.
Julii a° 13°
Hanf. – Bulle fehlt
In pl. rechts: G. Autredi /
Sub pl. links: ≡
x
H. de Dompnaparia
Sub pl. rechts: E. A. h. Clemens
Rand rechts: 7 A tergo oben:
Ro Malherbe
verte

6893 (verso)

A tergo unten links:
Arrestata de nō d. n. pp quod
vllo nō expedistin sine eius
mo expresso Jo Richardi

6893

Bull. Ben. XIII II cap. 13
1407 Julii 10
Ben. XIII .. preposito S. Desiderii Avinionen. et .. canton Corisopiten. ecclesiarum ac .. officiali Nanneten.
Litterarum sciencia vite
Massilie ap. Svictorem VI id. Julii a° 13°
Bulle und Hanf fehlen
In pl. rechts: Jo Basire
Sub pl. links: [illegible]
Jo de [illegible] Prato
Unter dem Bug Ecke rechts: [illegible]
A tergo oben Mitte: [illegible]
" " links unten: [illegible]
T de Scoioris

6894

Bull. Ben. XIII II cap. 14
1407 Julii 11
Ben. .. epo Xantonen. et .. abbati monasterii S. Johannis Angeliacen. Xantonen. dioc. ac Bertrandi Boutinandi canonico Parisien.
Religionis zelus litterarum
Massilie ap. Svictorem V id. Julii a° 13°
Bulle, Hanf, pleica rechter Rand fehlen
Sub pl. rechts: [illegible]
Sub pl. links:
F. Lando pro duo vicecancellario
A tergo oben Mitte: [illegible]

6895

Bull. Gen. II cap. 79
1407 ~~1390~~ Sept. 18
Benedictus ad perp. rei mem.
Mag. Kl-fett Kl-breit Gitt
In dierum successu
Massilie apud Svictorem XIIII Kl. Julii a° 13°
Grobe helle Seidenfäden — Bulle fehlt
In pl. rechts: de curia
P. Cormano
A tergo oben Mitte [illegible]
Beschnitten

6896

Bull. Ben. XIII. I cap. 87
1407 Oct. 5
Ben. XIII .. abbati mon. S. Martini ad Gemellos Ambianen. Dignum arbitramur et
Saone III non. Oct. a° 13°
Bulle an dicker Hanfschnur
In pl. rechts: Diethelmus

6897 (recto)

Bull. Ben XIII II cap. 15
1407 Oct. 23
Ben XIII .. epo Malleacen et ..
abbati mon. S. Saturnini
Tholosan. ac .. officiali Tu-
ronen.
Litterarum sciencia vite
Saone X kl. Nov. a° 14°
Bulle an dicker Hanfschnur
In pl. rechts: Franciscus
Sub pl. links: ⁻ x x
P. de Mussiaco pro rescribendario
Sub pl. rechts: de Consilio
E. A. P. Sorriani
A tergo: sopr arrestatg solvit
a c verte

6897 (verso)

darunter: W R
bu
Weiter unten:
arrestg

6898

Bull. Ben. XIII II cap. 16
1407 Nov. 14
Ben XIII .. decano eccle Turo-
nen.
Dignum arbitramur et
Saone XVIII kl. Dec. a° 14°
Hanf. — Bulle fehlt
In pl. rechts: Rta gratis
Amedeus
Sub pl. links: ⁻ x x 9
A tergo oben mitte: sopr
a c
W R
bu

6899

Bull. Ben XIII II cap. 17
1407 Nov. 20
Ben XIII .. officiali Dignen.
Dignum arbitramur et
Saone XII kl. Dec a° 14°
Bulle und Hanf fehlen.
In pl. rechts: Rta gratis
Amedeus //
Sub pl. links: 9 x x
Sub pl. rechts: F. Lando pro
dno vicecancellario
A tergo mitte: W R
bu

6900

Bull. Ben. XIII II cap. 18
1407 Nov. 23
Benedictus Johanni Bergerii
Kl. dium rectori parrochialis
eccle de Buxolio Eduen dioc.
Vite ac morum
Saone VIIII Kl. Dec. a° 14°
Bulle an dickerer heller Seide
In pl. rechts: H. de Dompnaparia
Sub pl. links: ⁼ x
P. de Murriaco pro
Rescribendario
A tergo oben mitte: Sopr

6901

Bull. Ben. XIII II cap. 19
1407 Nov. 23
Ben. XIII .. abbati mon. S. Leonardo de Corbigniaco Eduen. d. et .. sacriste eccle Lugdunen. ac .. officiali Nivernen.
Vite ac morum
Saone VIIII Kl. Dec. a° 14°
Linke, Plica Bulle, Hanf fehlen.
A tergo mitte oben A C Sopr
rechts: Johannes Bergerii

6902

Bull. Ben XIII II cap. 20
1407 Dec. 5
Benedictus Bernardo de Acu
Kl. dick tomonte rectori parrochialis eccle de Foussago Malleacen. dioc.
Vite ac morum
Saone non. Dec. a° 14°
Bulle an heller dickerer Seide
In pl. rechts: H. de Dompnaparia
Sub pl. links: ⁼ x
Jo. de Prato
Sub pl. rechts: E. A. N. Clameng
A tergo oben mitte: a C
W R
Bu

6903

Bull. Ben. XIII II cap. 21
1407 Dec. 5
Ben XIII .. S. Genovefe Parisien. et S. Saturnini Tholosan monasteriorum abbatibus ac Sterio Marchon canonico Pictaven.
Vite ac morum
Saone non. Dec. a° 14°
Bulle und Hanf fehlen
In pl. rechts: H. de Dompnaparia
Sub pl. links: v x
Jo de Prato
Sub pl. rechts: E. A. N. Clameng
A tergo mitte: Bu R

6904

Bull. Ben. XIII II cap. 22
1407 Dec. 28
Benedictus XIII Johanni de Ae-
mittelgr. Gil riis canonico ec-
clesie beate Marie de Valle de
Prunino Senonen. dioc.
Aplice sedis circumspecta
Janue V kl. Januarii a° 14°
Bulle an hellen dickeren Leiden-
fiden
In pl. rechts: Rta gratis
Amedeus
Sub pl. links: Taxe
" " rechts: F Lando pro dno
vicecancellario
A tergo oben Mitte

6905

Bull. Ben XIII II cap. 23
1407 Dec. 28
Ben XIII .. preposito eccle S.
Desiderii Avinionen. et .. Bita-
vicen. ac .. Gracionopolitan.
officialibus
Aplice sedis circumspecta
Janue V kl. Jan. a° 14°
Bulle und Hanf fehlen
In pl. rechts: Rta gratis
Amedeus
Sub pl. links:
" " rechts: F Lando p. d. vicec.
A tergo Mitte:

6906

Bull. Ben. XIII II cap. 24
1408 Martii 15
Benedictus XIII Johanni de
br. kl. dim Marla canonico
et cantori eccle Silvanecten. li-
cenciato in legibus.
Litterarum sciencia vite
Apud Portumveneris Jann-
en. dioc. id. Marcii a° 14°
Seide. — Bulle fehlt
In pl. rechts: Berengarius
Sub pl. links
Jo de Prato
A tergo Mitte:

6907

Bull. Ben XIII II cap. 25
1408 Martii 15
Ben XIII .. epo Ninnsten et ..
decani S. Germaniantisiodoren.
Parisien ac .. vicedomino Re-
men. ecclesiarum
Litterarum sciencia vite
Apud Portumveneris Jann-
en. dioc. id Marcii a° 14°
Plica, Bulle, Hanf rechter Rand
fehlen
Sub pl. links:
Jo de Prato
A tergo Mitte oben: Fabri

6908

Bull. Ben. XIII II cap. 26
1408 Martii 15
Ben XIII .. officiali Parisien.
Dignum arbitramur et
Apud Portumveneris Tann-
en. dioc. id. Martii a° 14°
Bulle und Hanf fehlen
In pl. rechts: Rta gratis
Jo Grasseti
Sub pl. links: x x c)
A tergo Mitte: a c
W R
Bu

6909 (recto)

Bulla Ben. XIII II cap. 27
1408, ~~1408~~ Aprilis 23
Benedictus XIII magistro Fer-
kl. rund fett (Reine Gitt)
nandi de Laguardia archidia-
cono de Deca in ecclesia Lucen.
capellano nro
Virtutibus clarens et
Apud Portumveneris Tannen
dioc. VIIII kl. Maii a° 14°
Bulle und Seide fehlen
In pl. rechts: A. Arnaudi II
Sub pl. links: x x
P. de Mussiaco pro reservibendis
Sub pl. rechts: Minuten. P.
Sorriani
verte

6909 (verso)

A tergo Mitte W R
Bu
A tergo links unten:
P. de Mussiaco

6910

Bull. Ben. XIII II cap. 28
1408 Maii 11
Ben XIII .. S. Marie Villebertran-
di et .. S. Petri de Bisulduno
Gerundin dioc. monasteriorum
abbatibus ac Bernardo Fortis
canonico Seyffobricen.
Religionis zelus vite
Apud Portumveneris Tannen.
dioc. V id. Maii a° 14°
Hanf - - Bulle fehlt
In pl. rechts: Rta gratis
Jo Pinchon
Sub pl. links: D
V
Jo x de Prats
A tergo exei Notizen

6911

Barcelona Corona de Aragón
vicecancellarius Leg. 62° n. 12°
1408 Junii 15
Benedictus XIII Martino Regi
Aragonum Illustri
Celestis altitudo consilii
Apud Portumveneris Jannen.
dioc. XVII kl. Julii a° 14°
Bulle an dickem Hanf
In plica rechts Jo Pinchon
Sub plica rechts
Jo Mimaten pro dno vice
cancellario

A tergo unregelmässig
mit u und bÿ

Einladung zum Con-
cil von Perpignan

6912 (recto)

Bull. Ben. XIII II cap. 30
1408 Julii 12
Benedictus XIII Stephano de
mittelgr. dünnes breit Auberteriis
perpetuo vicario parrochialis
eccle de Frozenno Vausen. dioc.
bacallario in legibus
Litterarum scientia et
Apud Cocumliberum Elnen.
dioc. III id Julii a° 14°
Bulle an ganz verblassten dünnen
Seidenfäden
In pl. rechts: B. de Monte
Sub pl. links: .... de Musiaco
pro rescribendario
Sub pl. rechts: Mimaten.
P. Soriani

6912 (verso)

A tergo oben Mitte
(a)
c
sopr.
u
bÿ

6913 (recto)

Bull. Ben XIII II cap. 31
1408 Julii 12
Ben XIII .. epo Mimaten. et
.. Avinionen. ac .. Nemausen.
officialibus
Litterarum scientia vite
Apud Cocumliberum Elnen.
dioc. III id. Julii a° 14°
Bulle und Hanf fehlen
In pl. rechts: Rta gratis
B. de Monte
Sub pl. links: D
P. de Musiaco pro
rescribendario.
Sub pl. rechts: Mimaten. P. So-
riani

6913 (verso)

A tergo oben mitte: a
c
[illegible]

A tergo unten links: P. de Mussinas

6914

Bull. Ben XIII π cap. 32
1408 Aug. 18

Benedictus XIII Bernardo Rapa-
br. Kl. Gill zati fratri domus
beate Marie .... Tholosan OS.
Aug.
Religionis zelus vite
Perpiniani Elnen. dioc. XV
Kl. Sept. a° 14°
Bulle und Seide fehlen
In pl. rechts: P. Grassetti
Sub pl. links: ×× B. Laboa
Sub plica rechts: Condomien.
J Bertoldus

6915

Bull. Ben XIII π cap. 33
1408 Aug. 22

Benedictus XIII Johanni Sancii
Klein clerico Palentin
Vite ac morum
Perpiniani Elnen. dioc. XI
Kl. Sept. a° 14°
Bulle und Seide fehlen
In pl. rechts: Jo Grassen.
Sub pl. links: .... prato
Sub pl. links: Condomien
J. Bertoldus
A tergo oben: a a
Sopra

6916

Bull. Ben XIII π cap. 34
1408 Aug. 30

Benedictus XIII mag. Gundis-
mittelgross salvo Sancii
Archidiacono de Saules in eccle
Compostellan. capellano nro
Virtutibus clarens et
Perpiniani Elnen. dioc. III
Kl. Sept. a° 14°
Bulle an groben blassen Seiden-
fäden
In pl. rechts: Jo Grassen. ||
Sub pl. links: Jo ×× de Prato
Sub pl. rechts:
Condomien. J. Bertoldus
A tergo oben: [illegible]

6917

Bull. Ben. XIII II cap. 36
1408 Sept. 19
Benedictus XIII univ. Christifi-
rund fett Maj. delibus presentes
litteras inspecturis
Licet is de
Apud Turrimdeplano extra mu-
ros Barchinonen. XII kl. Oct. a° 14°
Bulle und Seide ausgerissen
In pl. rechts: Laurentius
Sub pl. links: =
a de Campis

6918

Madrid Arch. Histór. Nacional
Huesca Montaragón 130 €
1408 Septembris 24
Benedictus XIII Johanni lit. S.
Laurentii in Damaso presb. card.
Inter solicitudines varias
Perpiniani Elnen. dioc. VIII kl.
octobris a° 14°
Bulle an dickem Hanf
In plica rechts
Rx gratis pro persona dni Cardin.
Diethelmus
Sub plica rechts
Io Minaten. pro d. vicecancell.
A tergo oben Mitte hässliches
Rx
Das gleiche auf 189 €
Scriptor A. Meyleti

6919

Barcelona Catedral
Documentación Benito XIII 28
1408 Octobris
Benedictus XIII a provinciali
et aliis ministris ac universis et
singulis fratribus Ostrinitatis
provincie Castelle et Legionis ad
quos presentes litteras pervenerint
Quia vos tamquam
Perpiniani Elnen. dioc. V
kl. Nov. a° 15°
Bulle an Hanf
In plica rechts De curia
A. Arnaudi
Sub plica rechts Je Loba !!!
A tergo mittelgross
Johön
Rta Julianus

6920

Bull Ben. XIII II cap. 38
1408 Nov. 7
Ben XIII .. epo Aurien. et Ber-
nardo Fortis canonico Segobri-
cen. ac .. officiali Elnen.
Religionis zelus vite
Perpiniani Elnen. dioc.
VII id. Nov. a° 15°
Bulle an dicker Hanfschnur
In pl. rechts: Rta Gtis
A. Meyleti
Sub pl. rechts:
Io Minaten. pro duo vicecan-
cellario
A tergo oben Mitte
a
c
Sepi

6921

Bull. Ben XIII II cap. 39
1408 Nov. 20
Ben XIII Guilermo Dulcis rectori parr. eccle de Lucena Dertusen. dioc. decretorum doctori in Rom. Curia commorantis
Vite ac morum
Perpiniani Elnen. dioc. XII kl. Dec. a° 15°
Bulle an sehr festen dünneren Hanfschnur
In pl. rechts: Io de Salanova
Sub pl. links: ⁊ Coma
Exp kl. Junii a° XVIII A de Campis
A tergo Rx reichen wie II, cap. I verte

6922

Barcelona Catedral
Documentacion Benito XIII
1409 februarii 25
Benedictus XIII Guidoni Penestrin. Nicholao Albanen. Johanni Ostien. et Petro Tusculan. epis ac Petro tit. S. Susanne pbro et Amedeo S. Marienove ac Petro S. Angeli diaconis cardinalibus
Si adversus ecclesiam
Perpiniani Elnen. dioc. V kl. Martii a° 15°
Bulle fehlt. Hanf erhalten
In plica rechts De Curia G. Coma
Sub plica rechts Exp por P. Soriani
A tergo
Riesenbulle contra cardinales Pisis existentes

6923 (recto)

Bull. Ben XIII II cap. 40
1409 Martii 15
Benedictus XIII Guillermo Bain. br. kl. Gil. li priori prioratus Ruppispaule OSB Valentin dioc.
Aplice sedis circumspecta
Perpiniani Elnen. dioc. IV. Martii a° 15°
Bulle und Seide fehlen
In pl. rechts Rx gratis
Io Signreti 1
Sub pl. links: ⁊ und
Exp XIIII kl. Maii a° XV B Fortis
Sub pl. rechts: Io Minuaten pro duo vicecancellario
verte

6923 (verso)

A tergo oben: a c

6924

Bull. Ben XIII II cap. 41
1409 Martii 15
Ben XIII .. epo Aurien. et .. Avinionen. ac .. Valentini officialibus
Aplice sedis circumspecta
Perpiniani Elnen. dioc. id. Martii a° 15°
Bulle an dicker Schnur
In pl. rechts: Rta gratis
Jo Segureti
Sub pl. links: Tixe
Sub pl. rechts: Jo Minuten. pro dno vicecancellario
A tergo oben mitte: (a c)
bu R

6925 (recto)

Bull. Ben XIII II cap. 42
1409 Aprilis 29
Benedictus XIII Carolo S. Georgii mittelgr. git gii ad Velumaureum diacono cardinali
Quanto Rom. Ecclesiam
Perpiniani Elnen. dioc III kl. Maii a° 15°
Bulle und Seide fehlen
In pl. rechts Gratis pro persona dni cardinalis
Jo de Salanova
Sub pl. rechts: Je Loba
Rand oben mitte: fiat in forma executoria
verto

6925 (verso)

A tergo oben mitte:
R str^n a Julianus

6926

Barcelona Corona de Aragón
Leg. 62° n. 14°
1409 Maii 15
Benedictus XIII Martino Regi Aragonum Illustri
Gratie divine poemium
Perpiniani Elnen. dioc. id. Maii a° 15°
Bulle an Hanf
In plica rechts Jo Belier
Sub plica links ×
B. Labrai ?
Ecke oben rechts und a tergo oben links
A tergo oben schrum. regelmässig mit n und bu R

6927

Bull Ben XIII II cap. 43
1409 Maii 21
Ben XIII .. abbati mon. S. Laurencii de Monte Gerunden. dioc. et Bernardo Fortis canonico Segobricen. ac .. officiali Elnen.
Aplice sedis circumspecta
Perpiniani Elnen. dioc. XII
Kl. Junii a° 15°
Bulle an dicker Hanfschnur
In pl. rechts: R^ta gratis
Jo Belier
Sub pl. links: Tace
A tergo oben a
c scpt

6928

Bull. Ben XIII II cap. 44
1409 Junii 8
Benedictus XIII .... Barchinonen.
Kl. schwarze Gitt.
Vite ac morum
Perpiniani Elnen. dioc.
VI id. Junii a° 15°
Bulle fehlt. Dunklere gröbere Seidenfäden
In pl. rechts: Coma
Sub pl. links: ≡
A. de Campis
Exp V id. Junii a° XVI B. Fortis
A tergo oben:

6929

Bull. Ben XIII II cap. 45
1409 Junii 8
Ben XIII .. abbati mon. S. Cucufatis Vallen. Barchinonen. dioc. et Bernardo Fortis canonico Segobricen. ac .. officiali Vicen.
Vite ac morum
Perpiniani Elnen. dioc. VI id. Junii a° 15°
Bulle und Hanf fehlen
In pl. rechts: Coma
Sub pl. links: v̄
x
A. de Campis
A tergo Ecke oben links:
Johannis Testoris
Mitte

6930 (recto)

Bull. Ben XIII II cap. 46
1409 Junii 21
Ben XIII Gundissalvo de Ponte abbati mon. S. Stephani de Ripasilis OSB Aurien. dioc.
Inter solicitudines varias
Perpiniani Elnen. dioc. XI
Kl. Julii a° 15°
Bulle an dicker Hanfschnur
In pl. rechts: G. Parisii
Sub pl. links: v̄
x
B. Labroa
Exp XVIII Kl. Dec. a° XVI B. Fortis
Ecke oben rechts:
A tergo Ecke — verte
oben links: abbatis mon. de Ripasillis

6930 (verso)

a tergo mitte: [illegible]



6931

Bull. Ben XIII II cap. 47
1409 Junii 21
Ben XIII Johanni regi Castelle
et Legionis illustri
Gracie divine premium
Perpiniani Elnen. dioc.
XI kal. Julii a° 15°
Bulle und Hanf fehlen
In pl. rechts: Rta gratis
J. Burgen.
Sub tergo links [illegible]
A tergo mitte [illegible]



6932

Bull. Ben XIII II cap. 48
1409 Junii 21
Ben XIII .. epo Aurien.
Ad cumulum tue
Perpiniani Elnen. dioc.
XI kl. Julii a° 15°
Bulle und Hanf fehlen
In pl. rechts: Rta gratis
J. Burgen.
Sub pl. links: [illegible]
Ecke oben rechts: [illegible] (JG)
Rand oben mitte: cor
A tergo mitte: [illegible]

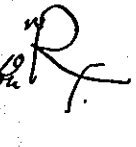

6933

Bull. Ben XIII II cap. 49
1409 Junii 21
Ben XIII conventui monasterii
S. Stephani de Ripasilis Ostb.
Aurien. dioc.
Inter solitudines varias
Perpiniani Elnen. dioc.
XI kl. Julii a° 15°
Bulle und Hanf fehlen
In pl. rechts: Rta gratis
J. Burgen.
Sub pl. ~~rechts~~ links: [illegible]
Ecke oben rechts [illegible]
A tergo mitte: [illegible]



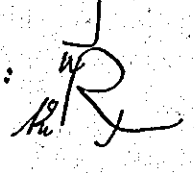

6934

Bull. Ben XIII II cap. 50
1409 Junii 21
Ben XIII universis vasallis
mon. S. Stephani de Ripasilis
OSB Ausien. dioc.
Inter solicitudines varias
Perpiniani Elnen. dioc. XI
kl. Julii a° 15°
Bulle und Kauffehlen
In plica rechts: Jo Belier
Sub pl. links: V/X
A. de Campis
A tergo Ecke oben links ☧
" Mitte

6935 (recto)

Bull. Ben. XIII II. cap. 51
1409 Sept. 6
Ben XIII mag. Fernando Martini decano eccle Segobien.
capellano nro et causarum
palacii aplici auditori
Vite ac morum
Apud Turrimsegiam prope
Barchinonam VII id. Sept.
a° 15°
Bulle und Kauffehlen
In pl. rechts: Rx ta gratis
Laurentius
Sub pl. links: V/X fi – verte
Exp XVI kl. Decembr a XVI B. Fortis
Sub pl. rechts: ☧ ptoñ J Bertoldus

6935 (verso)

A tergo Mitte:

6936

Bull Ben XIII II cap. 54
1410 Maii 13
Ben XIII Carolo S. Georgii ad
Velumaureum diacono cardinali
Quanto Kom. Ecclesiam
Barchinon. III III idus kl
Maii a° 16°
Als Minute benutzt mit neuem
Datum und vielen Correcturen
Rechte untere Ecke fehlt.

Bull. Ben. XIII, II cap. 52
1409 Sept. 9
vide: n. 7050

Bull. Ben. XIII, II cap. 37
1409 Sept. 20
vide: n. 7051

6937

Bull Ben XIII π cap. 55
1410 Aug. 19
Ben XIII .. epo Auricen et Bernardo Fortis canonico Segobricen. ac .. officiali Vicen.
Vite ac morum
Terracon. XIIII Kl. Sept. a° 16°
Bulle an dünner sehr fester Hanfschnur
In pl. rechts: Rn gratis
Jo de Salanova
Sub pl. links: [illegible]
Exp id. Sept. a° XVI B. Fortis
A tergo Mitte: [illegible]

6938

Bull. Ben XIII π cap. 56
1410 Aug. 25
Benedictus XIII Nicolao Salvamittelgr. Gil. ... toris perpetuo vicario parr. eccle. de Molinos Cesaraugustan. dioc.
Aplice sedis circumspecta
Terracon VIII Kl. Sept. a° 16°
Bulle und Seide fehlen
In pl. rechts: Jo Belier /
Sub pl. links: [illegible]
A de Campis
Exp. VIII id. Septembris anno XVI
D. Fortis pro dno B. Fortis
~~Sub pl.~~ A tergo Mitte: [illegible]

6939

Bull. Ben XIII π cap. 53
1410 Sept. 20
Ben XIII .. abbati mon. de Benifacano Vertusen. dioc. et Bernardo Fortis canonico Segobricen ac .. officiali Terraconen.
Vite ac morum
Terracon. XII Kl. Oct. a° 16°
Dünnere feste Hanfschnur
Bulle fehlt.
In pl. rechts: Jo de Salanova
Sub pl. links: [illegible]
A. de Campis
Exp VII Kl. Oct. a° XVI B. Fortis
A tergo Mitte: [illegible]

6940

Bull. Ben XIII π cap. 57
1410 Nov. 24
Ben XIII ... canonico Barchinonen. in Romana Curia residenti
Vite ...
Caspi Cesaraugustan. dioc.
VIII Kl. Dec. a° 17°
Sehr zerstört. Bulle und Hanf fehlen
In pl. rechts: J. Burgen.
Sub pl. links: [illegible]
M Aur ...
Sub pl. rechts: [illegible] P. Soriano
A tergo Mitte: [illegible]

6941

Bull. Ben XIII π cap. 58
1410 Dec. 30
Ben XIII .. epo Elnen. et Ludovico de Valterra canonico Jerunden. ac officiali Vicen.
Litterarum scientia vite
Cesaraugustae III Kl. Ian. a° 17°
feste mittlere Hanfschnur —
Bulle fehlt
In pl. rechts: Laurentius
Sub pl. links Taxe nur
Exp XV Kl. Ian. a° XVIII A. de Campi
Sub pl. rechts: Ausien; pro domino P. Soriani A de Belenciais
A tergo mitte R vie cap 1 nur 39

6942 (recto)

Bull. Ben XIII π cap. 59
1411 Februarii 6
Ben XIII mag. Toribio Garsie de Scofacundo archidiacono de Alcaniz (?) in eccla Toletan capellano nro et causarum palacii aplici auditori
Litterarum scientia vite
Cesaraugustae VIII id. Febr. a° 17°
Bulle an sehr feste Dünner
Hanfschnur
In pl. rechts: Rta gratis
Jo Belier
Sub pl. links: ≡ ∨ X
Exp III non Martii a° XVII B. Fortis
Sub pl. rechts Ꝑ proü A de Belenciais

6942 (verso)

A tergo: mitte R

6943

Bull. Ben XIII π cap. 60
1411 Febr. 18
Ben XIII Hugoni epo Valentin cuticularis nro
Aplico sedis providentia
Cesaraugustae XII Kl. Martii a° 17°
Hanf dünn sehr fest. —
Bulle fehlt.
In pl. rechts: de Curia
J. Burgen.
Sub pl. rechts Exp Joste
Je Loba
A tergo R strä Julianus

6944

Madrid Arch. Histór. nacional
Noa Sra de la Real, Palma 13 C
1411 Junii 17
Benedictus XIII u. abbati mon.
S. Marie de Regali maiorican.
dioc.
Sincere devotionis affectus
Apud Insulam Dertusen.
dioc. XV kl. Julii a° 17°
Bulle und Kanz fehlen.
In plica rechts Rta gratis
J. Burgen.
Sub plica links ⁼/x
Dorsualter
Exp. V id. Julii anno XVIIa B.
Fortis
A tergo oben mitte
Rx

6945

Instr. Misc. 1406/41 cap. 23
1411 Julii 5
Benedictus XIII ad fut. rei mem.
klein fett halbfett, mittelb, breit
Ad officium presidentis
Apud Sanctum Mathemm Dertusen. dioc. II non. Jul. a° 11°
Bulle und Leine ausgerissen
In pl. rechts: de Curia
G. Coma
Sub pl. rechts: P. Soriani
A tergo li Rx mitte
Dorsualter
pro dominis cardl
Sehr schöne Schrift

6946

Madrid Arch. Histór. general
XXII Zaragoza 1673
1411 Augusti 24
Benedictus XIII u. abbi et conventui mon. S. Facundi
Ostiß Legionen. dioc.
Sincere devotionis affectus
Apud Sanctum Mathemm
Dertusen. dioc. VIIII kl. Sept.
a° 17°
Bulle und Leine fehlen
In plica rechts Jo Belier
Sub plica links ⁼/x Dorsualter
G. Coma
Exp VIII kl. nov. a° XVIIII a. de Campis
rechts sub plica Rta Dorsualter
J. Aurien.
A. de Belencinis
A tergo oben mitte schönes Rx

6947

Bull. Ben XIII II cap. 64.
1411 Dec. 19
Benedictus XIII Bernardo de
kl. breit Jul. Serra rectori par.
eccle S. Vincentii de Ardivalo
Vicen. dioc.
Aplice sedis circumspecta
Paniscole Dertusen d. XIII kl. Jan. a° 18°
nachgetragen
Bulle und Leine fehlen
In pl. rechts P. de Cornario
Sub pl. links: ⁼/x
G. Coma
Exp XV kl. Apr. a° XVIIII A. de Campis
Dobe oben rechts Rta
A tergo mitte: Rx wie 1. 39

6948

Bull. Ben XIII π cap. 65
1412 Aprilis 30
Ben XIII Johanni epo Sabinen
Vite ac morum
Paniscole Dertusen. dioc. π
kl. Maii a° 18°
Bulle und Hanf fehlen
In pl. rechts .... Rechter
Rand und Theil der plica fehlen
Sub pl. links: D/V
G. Coma
Exp .... a° XVIIII A. de Campis
A tergo Mitte: R wie 1. 39.

6949

Bull. Ben. XIII π cap. 66
1412 Maii 31
Ben XIII .. epo Aurien. et Bernardo Fortis canonico Segobricen. ac .. officiali Urgellen.
Litterarum scientia et vite
Paniscole Dertusen. dioc. π
kl. Junii a° 18°
Bulle und Hanf fehlen
Rechte Ecke fehlt.
Sub pl. links: V/X
G. Coma
Exp VI kl. Dec. a° XVIIII A. de Campis
Ecke rechts oben Φ
A tergo Mitte:
R wie 1. 39.

6950

Bull. Ben XIII π cap. 67
1412 Maii 31
Ben XIII .. epo Aurien. et .. thesaurario eccle Segobricen. ac .. officiali Valentin.
Litterarum scientia vite
Paniscole Dertusen. dioc. π
kl. Junii a° 18°
Rechter Rand, Plica, Bulle und Hanf fehlen
Sub pl. links: ≡/V
G. Coma
Exp VI kl. Decembris anno XVIIII
A. de Campis.
A tergo Mitte: R wie 1. 39

6951

Bull. Ben. XIII π cap. 68
1412 Julii 10
Ben XIII .. epo Aurien. et .. decano eccle Lucen. ac .. officiali Palentin.
Litterarum scientia vite
Paniscole Dertusen. dioc. VI
id. Julii a° 18°
Bulle an dicker Hanfschnur
In pl. rechts: R ta gratis
P. Cormano
Sub pl. links Taxe und
Exp VI id. Jun. a° XX A. de Campis
Ecke oben rechts: Φ
A tergo Mitte R wie 1. 39.

6952 (recto)

Bull. Ben. XIII II cap. 61
1412 Sept. 14
Ben XIII Michaeli de Lobera
rectori parr. eccle de Maella
Cesaraugustam dioc. decret.
doctori in Rom. Curia commo-
rantis
Vite ac morum
Paniscole Dertusen. dioc.
XVIII Kl. Octobr. a° 18°
Dicke Hanfschnur, Bulle fehlt
In pl. rechts: R^la gratis
P. Cormano vio
Sub pl. links Taxe und
Exp VIIII Kl. Maii a° XX A de Campis
Ecke oben rechts ⚥ / vite

6952 (verso)

A tergo mitte R
wie 1. 39. usw.

6953

Bull. Ben. XIII II cap. 62
1412 Sept. 17
Ben XIII .. eps Aurien. et .. ar-
chidiacono Zamoren. ac u
officiali Astoricen
Religionis zelus vite
Paniscole Dertusen dioc.
XV Kl. Octobr. a° 18°
Bulle an festem mittleren Hanf
In pl. rechts J de Podionnoi's
Sub pl. links: V X G. Coma 9
und
Exp. non. oct. a° XVII A. de Campis
A tergo mitte R wie 1. 39.

6954

Madrid Arch. Histór. Nacional
Montemarta Zamora 3 E
1412 Septembris 19
Benedictus XIII ad perp. r. mem
Devotionis sinceritas et
Paniscole Dertusen. dioc.
XIII Kl. Octobris a° 18°
Bulle fehlt. Seide erhalten
In plica rechts Jo Belier
Sub plica links l
G. Guardi
weiter unten Exp. XIIII Kl. April.
a° XVIII u A. de Campis u
Sub plica rechts
⚥ dann ⚥ Aurien, dann
A. de Belencinis
A tergo oben mitte R

6955

Bull. Ben XIII π cap. 63
1412 Sept. 22
Benedictus XIII Ancelino Turc
sehr dünn mittelgr. gitterlich meda Ofr. Minorum
professori spiritum consilii sa-
nioris
Pinus misericordis et
Paniscole Dertusen. dioc. X
kl. Octobris a° 18°
Bulle an groben dunkelen
Seidenfäden.
In pl. rechts: Rta gratis de Curia
G. Coma
~~Sub pl. links.~~
A tergo Mitte Rx wie 1.39

6956

Bull. Ben. XIII π cap. 69
1413 Martii 4
Ben XIII .. abbati mon. S. Ber.
Nardi extra muros Valentin.
Vite ac morum
Dertuse IIII non Marcii a° 19°
Bulle und Hanf fehlen
In pl. rechts: Rta gratis
Jo Belier
Sub pl. links: 1/x x
Exp kl. Junii anno XXI A. de Campis
Ecke oben rechts: Φ
A tergo Ecke oben links Rta
" Mitte Rx wie 1.39.

6957

Bull. Ben XIII π cap. 70
1413 Martii 16
Benedictus XIII Johanni Egi-
br. mittelgr. gitt. dii perpetuo
porcionario in parr. eccl. S.
Marie de Juel Sleode dioc.
Aplice sedis circumspecta
Dertuse XVII kl. Apr. a° 19°
Bulle an hellen groben Sei-
denfäden
In plica rechts: Rta gratis
Laurentius
Sub pl. links: ≡/x
Exp π non Dec. a° XX A de Campis
A tergo decembr. d/c
Mitte: Rx wie I. 39 ~~[illegible]~~

6958

Bull. Ben. XIII π cap. 70
1413 Martii 16
Ben XIII .. epo Aurien. et ...
.. gellen. officialibus
Aplice sedis circumspecta
Dertuse XVII kl. Aprilis a° 19
Bulle und Hanf
Dertuse XVII kl. Aprilis a° 19°
In pl. rechts: P. de Cormano
Sub pl. links: v/x
G. Coma
Ecke oben rechts Φ
A tergo Mitte Rx wie 1.39

6959

Bull. Ben XIII II cap. 72
1413 Aprilis 4.
Ben XIII .. epo Aurien. et ..
Palentin ac .. Calaguritan.
officialibus
Vite ac morum
Dertuse II non Aprilis a° 19°
Dicke Hanfschnur — Bulle fehlt.
In pl. rechts: Gratis pro Deo
J. Burgen.
Sub pl. links: Gratis pro Deo inravit
Ceresuela
Exp IIII non Oct. a° XX A de Campis
Ecke oben rechts: Φ
A tergo Mitte: R wie 1. 39

6960

Bull. Ben. XIII II cap. 73
1413 Aprilis 25
Ben XIII .. abbati monasterii
Vallisdei Oveten. dioc.
Dignum arbitramur et
Dertuse VII Kl. Maii a° 19°
Bulle an dicker Hanfschnur
In pl. rechts: G. Coma
Sub pl. links: S = x x
Ceresuela
Ecke oben rechts: Φ
A tergo Mitte R wie 1. 39
A tergo unten links: G. Petri
D x x

6961

Bull. Ben XII II cap. 74
1413 Maii 1
Ben XIII .. epo Oveten. et .. ab-
bati mon. insule Sancti colum-
be Dunkelden dioc. ac .. deca-
no eccle Brechinen.
Litterarum scientia vite
Dertuse Kl. Maii a° 19°
Bulle und Hanf ausgerissen
In pl. rechts: R gratis
G. Coma
Sub pl. links S v x
Exp III id. Jul. a° XVIIII A de Campis
Ecke oben rechts: Φ
A tergo Mitte R wie 1. 39.

6962

Bull. Ben. XIII II cap. 75
1413 Maii 2
Ben XIII .. epo Sancti andree
Romani pontificis cui
Dertuse II non. Maii a° 19°
Bulle an dünner fester Hanf-
schnur
In pl. rechts: Rta gratis
P. de Cormano
Sub pl. links Taxe und Exp
Ecke oben rechts: Φ
Rand oben Mitte: Satisfac abbreviat
A tergo oben d c
rechts unten dno
protonotg
R wie 1. 39

6963 (recto)

Bull. Ben XIII II cap. 76
1413 Maii 5
Benedictus XIII ad fut. rei mem.
Pl. fett. Mag. mittelgr. eng. Gitt.
Tenores quarumdam litterarum
Dertuse III non. Maii a° 19°
Bulle und Seide und Plica fehlen
Löcher, hatte als Buchdeckel gedient
Sub pl. links: die oberste Zahl ist ausgestrichen
G. Coma
Rand oben hütte: deme de tasa unum
Fran. daneben: auscultavi cum

6963 (verso)

sumpto de regro mihi misso de Paniscola collationato et sigillato per d. p. de Cortillis et concordat
A. de Campis
Ecke oben rechts: ⚲

Stark verbessert

6964 (recto)

Bull. Ben XIII II cap. 77
1413 Maii 31
Benedictus XIII Petro de Cincillis
mittelgross breit mit Wellenlinien Gitt. canonico Valentin.
castellano castri noi de Paniscola Dertusen. dioc. et aliis quibuscunque castellanis, capitaneis, alcaydis, baiulis seu detentoribus et custodibus dicti nostri castri quocunque nomine nuncupentur cuique et ipsorum cuiuslibet loca tenentibus presentibus et futuris
Ad officium presidentis
Paniscole Dertusen. dioc. II Kal. Junii a° 19° verte
Bulle fehlt. Helle gröbere Seide

6964 (verso)

In pl. rechts: de Curia
Julianus
A tergo rechts unten:
pro dnis cardinalibus super castro Peniscole.

6965 (recto) BENEDICTUS XIII antipapa 6965 (verso)

Bull. Ben XIII II cap. 79
1413 Nov. 15
Benedictus XIII Francisco Bosch per
kl. gill. petro beneficiato
ad altare Expectationis S. Marie
situm in parr. ecclia de Xaciva
Valentin. dioc.
Aplice sedis circumspecta
Paniscole Vertusen. dioc. XVII kl.
Dec. a° 20°
Bulle an groben hellen Seiden-
fäden.
In pl. rechts: Jo Belier
Sub pl. links: G. x Coma
Exp VIII kl. febr. anno XX A de Campis
Ecke oben rechts: ⚥
verte

A tergo. Mitte Rx wie 1. 39
links und I d. Cancres

6966

Bull. Ben XIII II cap 80
1413 Nov. 15
Ben XIII .. thesaurario Cartagi-
nen. et Andree Bertrandi Valen-
tin. ac francisco ferrarii Maio-
ricen. ecclesiarum Canonicis
Aplice sedis circumspecta
Paniscole Vertusen. dioc. XVII
kl. Dec. a° 20
Bulle an dicker Hanfschnur
In pl. rechts: Jo Belier
Sub pl. links: G x Coma
Ecke oben rechts: ⚥

A tergo Mitte Rx wie 1. 39

6967

Bull. Ben XIII II cap. 78
1413/1414
Benedictus XIII ad perp. r. mem
Mag. kl. fett kl. gill.
Ad ea que
Paniscole Vertusen dioc. — a° 20°
Ganz zerstört, diente als Heftum-
schlag.
In pl. rechts: I de. Podionucis
Sub pl. links: l
x
x
x
G. Coma
Rand oben: mictg ad tax und
Rx et nō gp

6968

Bull. Ben XIII π cap. 81
1414 Martii 20
Benedictus XIII Roderico Gome-
fein dium Gitt. cii perpetuo portio-
nario in parrochiali ecclia de
Vtiel Conchen. dioc.
Aplice sedis circumspecte
Dertuse XIII kl. Aprilis a° 20°
Seidenfiden hell grob. – Bulle
fehlt.
In pl. rechts: Rfta Gratis
G. Coma
Sub pl. links ⁊ 9 (verte
Exp XV kl. Sept. a° XX A. de Campis
Ecke oben rechts: ⚲ A tergo Mitte Rx =I.39

6969

Bull. Ben XIII π cap. 82
1414 Martii 20
Ben XIII .. epo Aurien. et .. atta-
ti mon. b. Marie Montissaluti
Conchen. dioc. ac .. officiali Se-
guntin.
Aplice sedis circumspecta
Dertuse XIII kl. Apr. a° 20°
Bulle und Hanf fehlen
In pl. rechts: Rfta gratis
G. Coma
Sub pl. links: ⁊ 9
Ecke oben rechts: ⚲
A tergo oben: (B C) ange
Rx vie 1. 39.

6970

Bull. Ben XIII π cap. 83
1414 Aprilis 28
Benedictus XIII ad perp. rei mem
Mg. mittelgr. gross br. dium Gitt.
Sincere devotionis affectus
Dertuse V kl. Apr. a° 20°
Bulle und Seide fehlen
In pl. rechts: B. de Monteolino
Sub pl. links: G. Coma
Rand oben: Rx et nō ꝯp daneben:
Et vadat ad epum Aurien. und
Tenor rescribatur cum originali
Ecke rechts oben: G
Beschädigt. Buchein-band

6971

Madrid Arch. Histór. Nacional
Madrid Valdeiglesia E 15
1414 Augusti 5
Benedictus XIII .. priori et fratribus
monasterii S. Jeronimi de
Guisando per priorem soliti
gubernari ordinis eiusdem
sancti sub regula S. Augus-
tini viventibus Abulen. dioc.
Sincere devotionis affectus
Morelle Dertusen. dioc.
Non. Aug. a° 20°
Bulle und Seide fehlen
In plica rechts Rfta Gratis
M Coma
Sub plica links ⁊. darunter
Exp. Non. Octobr. anno XX A. de Campis
Sub plica rechts ⚲. H. Aurien. F. Rovira
A tergo oben Rx

6972

Barcelona Corona de Aragón
Leg. 62° n. 20°
1414 Octobris 8
Benedictus XIII Ferdinando Regi
Aragonum Illustri
Gracie divine premium
Apud Sanctummatheum Der
tusen. dioc. VIII id. oct. a° 20°
Bulle an grobem Hanf
In plica rechts Rx^ta Gratis
G. Coma
Sub plica links ⁝ ⁝ ⁝
Ecke oben rechts ⁝ und links
oben a tergo ⚥
A tergo oben gross
regelmässig mit
langer cauda nach
rechts
Rx

6973

Madrid Arch. Histór. Nacional
Burgos S. Maria del Espino E 2
1414 Novembris 14
Benedictus XIII ad perp. rei mem.
Sincere devotionis affectus
Apud Smatheum Dertusen. dioc
XVIII kl. Dec. a° 21°
Bulle an groben Seidenfäden
In plica rechts Jo Belier
Sub plica links ⁝ ⁝ ⁝ a de Campis
pro rescribendario / darunter
Exp. II id. febr. anno XXI A. de
Campis
Sub plica rechts
⚥. H. Aurien. A. de Belencinis
A tergo oben mitte
Rx

6974

Bull. Ben XIII II cap. 84
1415 febr. 20
Ben XIII mag. Gudissalvo Gersie
de Sanctamaria archidiacono de
de Bermesca in eccla Burgen. ca-
pellano nro et causarum palatii
aplici auditori
Vite ac morum
In Civitate Valentin. provincie
Terraconen. X kl. martii a° 21°
Bulle und Hanf fehlen
In pl. rechts: G. Petri | pro Jo Reg di
Sub pl. links: a ⁝ de Campis
Exp V id. dec. a° XXIII A. de Campis
Ecke oben rechts: ⚥ | a tergo mitte
Rx wie 1. 39

6975

Barcelona Catedral
Documentacion Benito XIII
1415 Aprilis 1
Benedictus XIII Francisco
archeps Cesarangustan.
Dudum per nos
In civitate Valentin. provin-
cie Terraconen. kl. Aprilis
a° 21°
Bulle an Hanf
In plica rechts de curia
J Burgen
Sub plica rechts
J. Romira
A tergo schönes Rx

6976

Bull. Ben XIII π cap. 85

1415 Aprilis 8

Benedictus XIII Egidio Iustiniani kl. Rhenen. Gill. Belinge perpetuo beneficiato in par. eccla S. Trinitatis de Arienca Segunt. dioc. ba alterius in decretis

Aplice sedis circumspecta

In civitate Valentin. provincie Terraconen. π id. Apr. a° 21°

Bulle mit Seide fehlen

In pl. rechts: Montanya

Sub pl. links: Laurentius

Ecke oben rechts

A tergo mitte Rf 1.39

a unten links: G. Sancii

6977

Madrid Arch. Histór. Nacional Alcover 5 C

Riesen bulle

1415 Maii 9

Benedictus XIII ad perp. rei m. Sincere devotionis affectus Dat. in civitate Valentin. provincie Terraconen. VIII id. Maii a° 21°

Bulle fehlt. Seide erhalten.

In plica rechts B. de Montesolivo

Sub plica links CL

Laurentius

Exp. π non. Junii a° XXI A de Campis

Sub plica rechts G. S. Aurien. f. Rovira

A tergo oben mitte Rf

75 Zeilen zu ± 85 Worten = 6375 Worte in schönster Schrift.

6978

Madrid Arch. Histór. Nacional S. Maria de Calatayud C 48

Datum et actum

1415 Maii 15

Benedictus XIII ad perp. r. mem. Et si doctoris

Dat. et actum in civitate Valentin. provincie Terraconen. V id. Maii a° 21°

Bulle an grober Seide

In plica rechts de Curia

Laurentius

Sub plica rechts A. de Belenciis

Daneben ein grosser Kreis der in 8 grosse regelmässige Theile getheilt ist, die gelb und roth gemalt sind

A tergo oben mitte grosses elegantes Rf

Siegel sollen den Talmud anbeissen

6979

Bull. Ben XIII π cap. 86

1415 Maii 26

Ben XIII .. epo Aurien et .. abbati mon. S. Vincentii Oretan. dioc. .. decano eccle Legionen.

Vite ac morum

In civitate Valentin. provincie Terraconen. VII kl. Junii a° 21

Bulle an Hanfschnur

Rechts beschädigt

Sub pl. links: G. Sancii

Exp VIII kl. Jeb a° XXII A de Campis

A tergo mitte: Rf vid 1.39.

6980

Madrid Arch. Histór. Nacional
Zamora Benavente 10 €
1415 Julii 6
Benedictus XIII univ. xpi fidel.
presentes literas inspecturis
Quoniam ut ait
In Civitate Valentin. provin
cie Terraconen. II non. Julii
a° 21°
Plica abgerissen
A tergo oben Mitte Rx

6981

Barcelona Catedral
Documentacion Benito XIII
1415 Julii 7
Benedictus XIII n archepis n epis
et prelatis aliis ac personis ecle
siasticis in regnis et terris carni
in xpo filii nri ferdinandi regis
Aragonum illustris diceoni sub
iectis constitutis
Promerentur personarum ves
trarum
Dat. in Civitate Valentin. provin
cie Terraconen. non Julii a° 21°
Bulle an Seide
In plica rechts Rx ta gratis
B. Orla
In plica links [Anscu]lta cum
Regestro et concordat A. de Campis
Sub plica links C
C
C
A tergo Rx

6982

Madrid Arch. Histór. Nacional
Val de Cristo 23 €
Julianus de Loba
1415 Julii 14
Benedictus XIII ad perp. r. m.
Sedis apostolice providencia
Dat. in Civitate Valentin pro
vincie Terraconen. II id. Julii
a° 21°
Bulle und Seide ausgerissen
In plica rechts B. Orla
Sub plica links
De loba
A tergo oben, Mitte Rx

6983

Bull. Ben XIII II cap. 87
1415 Oct. 17
Ben XIII Dominico Destadiella
canonico Oscen. et .. Cesaraugu
stan. ac .. oscen. officialibus
Religionis zelus vite
Perpiniani Elnen. dioc. XVI kl.
Nov. a° 22°
Dicke Hanfschnur. Bulle fehlt
In pl. rechts: Grat. pro nepote dni card.
L. de Tudela
Sub pl. links: gratis pro nep. dni card
G. Guardi
Exp VIIII kl. Jan. a° XXII A de Campis
Ecke oben rechts:
A tergo oben Č Rx 1. 39

6984

Bull. Ben XIII T cap. 88
1415 oct. 20
Ben XIII .. epo Burgen. in Romana
Curia commoranti
Sincere devotionis affectus
Papiniani Elnen. dioc. XII
kl. Nov. a° 22°
Bulle und Hanf fehlen
In pl. rechts: Rta gratis
P. Cormano
Sub pl. links
Sub pl. rechts: Auricm. f. Romina

6985

Barcelona Corona de Aragón
Leg. 62° n. 21°
1415 Novembris 15
Benedictus XIII Ferdinando Re
gi Aragonum Illustri
Gracie divine preminum
Apud Corcumliberum Elnen. dioc.
XVII kl. Dec. a° 22°
Bulle an Hanf. sehr dick
In plica rechts B. de Tudela
Ecke oben rechts
A tergo gross regelmässig
mit sehr langer cauda
nach rechts ohne tu
A tergo Ecke oben links item
ac Ecke rechts

6986

Barcelona Corona de Aragón
Leg. 62° n. 22°
1415 Novembris 15
Benedictus XIII Ferdinando Regi
Aragonum Illustri
Gracie divine preminum
Apud Corcumliberum Elnen.
dioc. XVII kl. Dec. a° 22°
Bulle an Hanf
In plica rechts L. de Tudela
Sub plica links
xx A. de Campis pro Rescribendris
Ecke oben rechts
und a tergo Ecke
oben links
A tergo oben Mitte regel
mässig mit langer cauda
nach rechts

6987

Barcelona Corona de Aragón
Leg. 62° n. 23°
1415 Novembris 15
Benedictus XIII Ferdinando Regi
Aragonum Illustri
Gracie divine preminum
Apud Corcumliberum Elnen.
dioc. XVII kl. Dec. a° 22°
Bulle an Hanf
In plica rechts B. de Montesbing
Sub plica links xx
Ecke oben rechts
und a tergo oben links
A tergo oben Mitte
regelmässig cauda rechts

6988

Barcelona Catedral
documentacion Benito XIII
1415 Novembris 30
Benedictus XIII Francisco
electo confirmato in arch-
epum Cesaraugustan
Cum nuper te
Paniscola Dertusen. dioc.
II Kl. Dec. a° 22°
Bulle an Hanf
In plica rechts de curia
B. de Tudela
Sub plica rechts F. Rovira
A tergo schon Rx

6989

Bull. Ben XIII II cap. 89
1415 Dec. 6
Ben XIII conventui mon. S. Vin-
cencii de Monteforti OSB. Lu-
cen. dioc.
Aplice solicitudinis studium
Paniscole Dertusen. dioc.
VIII id. Dec. a° 22°
Bulle an mittlerer Hanfschnur
In pl. rechts: Rx ta gratis
B. Orla
Sub pl. links: ⁻v ×
Ecke oben rechts: ⚥
A tergo mitte: (a c)
Rx wie 1. 39.

6990

Bull. Ben XIII II cap. 90
1415 Dec. 6
Ben XIII .. epo Lucen.
Ad cumulum tue
Paniscole Dertusen. dioc. VIII
id. Dec. a° 22°
Bulle und Hanf fehlen
In pl. rechts: Rx gratis
B. Orla
Sub pl. links: ⁻v ×
A tergo oben mitte (a c)
Rx 1. 39.

6991

Barcelona Corona de Aragón
Leg. 62° n. 24°
Clausa
1415 Decembris 9
Benedictus XIII .. Epo Legionen.
Cum dudum generale
Paniscole Dertusen. dioc. V id.
Decembr. a° 22°
Bulle an dickem Hanf
M. de Carsuela

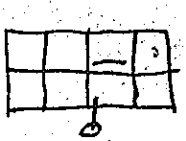

Ränder abge-
schnitten.

6992

Barcelona Corona de Aragón
Leg. 62° n. 25°
1415 Decembris 18
Benedictus XIII Ferdinando Regi
Aragonum Illustri
Gracie divine premium
Paniscole Dertusen. dioc. XV
Pl. Januarii a° 22°
Bulle an Hanf
In plica rechts B. de Tudela
Sub plica links x x
G. Guardi
Ecke oben rechts und a tergo oben links
A tergo gross Regelmässig ohne bis mit langer canda nach rechts
Rx

6993

Bull. Ben XIII II cap. 91
1416 Januarii 13
Benedictus XIII Luppo Fernandi
dünne Gitt. canonico Mindo-
nien. baccellario in decretis
Litterarum sciencia vite
Paniscole Dertusen. dioc.
id. Januarii a° 22°
Bulle an hellen groben Seidenfäden
In pl. rechts: B de Tudela und
pro Dno S. Salvatoris
Sub pl. links: x x
G. Guardi

6994

Bull. Ben XIII II cap. 92
1416 Martii 11
Ben XIII Ferdinando epo Corduben. et Gomecio Fernandi ord.
fratrumminorum professori
Exhibita nobis nuper
Paniscole Dertusen. dioc V id
Marcii a° 22°
Bulle an Hanf.
In pl. rechts: M. Petri
A tergo oben a
Rx wie 1. 39.

6995

Bull. Ben. XIII II cap. 93
1416 Junii 1
Ben XIII .. archepo Toletan.
et .. archidiacono de Caceres in
eccla Cauvien. ac francisco Ro-
vira Canonico Maioricen.
Religionis Zelus vite
Paniscole Dertusen dioc Pl.
Junii a° 22°
Bulle an dicker Hanfschnur
In pl. rechts: Matheus Petri
Sub pl. links ≡ x
I de Loba
Exp V id Junii a° XXX A de Campis
A tergo oben a
Rx 1. 39.

6996

Bull. Ben XIII II cap. 94
1416 Iunii 29
Ben XIII Ottonie electo Dertusen.
Quia presentis vite
Paniscole Dertusen. dioc.
II Kl. Iulii a° 22°
Bulle und Hanf fehlen
In pl. rechts: Gr. de m. d. n. pp
J Raymundi
Sub pl. links: Gr. de m. d. n. p.
A de Campis
Sub pl. rechts: F Romira
— R —
A tergo oben (a c) 1. 39
Rf

6997

Bull. Ben XIII I cap. 95
1416 Nov. 23
Ben XIII Iohanni abbati mon.
S. Vincencii de monteforte OSB
Lucen. dioc.
Cum nos pridem
Paniscole Dertusen. dioc.
VIIII Kl. Dec. a° 23°
Bulle und Hanf fehlen
In pl. rechts: G. Petri
Sub pl. links: V X
A. de Campis
Exp VI Kl. Dec a° XXIII A de Campis
Ecke oben rechts Ꝑ
A tergo mitte: a Rf 1. 39

6998

Barcelona Corona de Aragón
Adresse Leg. 62° n. 26°
1417 Ianuarii 16
Benedictus XIII univ. xpi fidelibus
ad quos presentes pervenerint
Ad universitatis vestre
Paniscole Dertusen. dioc. XVII
Kl. febr. a° 23°
Bulle an Hanf
In plica rechts P Cormano
Sub plica rechts J. Romira
A tergo oben mitte
regelmässig mit Lau-
ger canda nach rechts
Rx

Salvus conductus für die
Gesandtschaft des Concils
von Constanz

6999

Madrid Arch. Histór. nacional
Zaragoza Mercenarios 2 E
1417 Martii 11
Benedictus XIII ad perp. rei m.
Ad ea ex
Dat. Paniscole Dertusen. dioc.
V id. Marcii a° 23°
Bulle an Seide
In plica rechts Rta Gratis
B. Orla
Sub plica links V X XXIII
unten Exp. Nom. aprilis anno
XXIII A. de Campis
Sub plica rechts J. Romira
A tergo oben mitte schwungvoll
Rx

7000

Bull. Ben XIII π cap. 96
1417 Aprilis 19
Ben XIII .. archidiacono Conchen
et .. precentori Segobricen. ec.
clesiarum ac .. officiali Abulen.
Aplice sedis circumspecta
Paniscole Dertusen. dioc. XIII
Kl. Maii a° 23°
Bulle an Hanfschnur
In pl. rechts: Rx ta gratis
B. Orla
Sub pl. links ≡ 9
Ecke oben rechts: ⚥
A tergo oben: Rx 1. 39

7001

Barcelona Catedral
Documentacion Benito XIII
1417 Julii 1
Benedictus XIII Francisco archi
eps Cesavangustan.
Ad nostri apostolatus
Paniscole Dertusen. dioc. Kl.
Julii a° 23°
Bulle und Seide fehlen
In plica rechts De Curia
B. Orla
Sub plica rechts A. Creten.
A tergo oben mitte A
quitantia
m
V DCCL flor.

7002

Bull. Ben. XIII π cap. 97
1417 Nov. 13
Ben XIII . . . .
. . . .
Paniscole Dertusen. dioc.
W Nov. a° 25°
Bulle fehlt. Gelber Seidenfaden
In pl. rechts: B. Orla
Buchmuschlag; schwer beschä
digt.

7003

Bull. Ben XIII π cap. 29
— Junii 15 Clausa
Ben. XIII .. rectori et universi
tati studii Aurelianen.
Considerantes n . . .
Ap. Portumveneris Tannen.
dioc. XVII Kl. Julii a° —
A tergo Adresse ut supra nebst
CC XII

7004

Bull. Ben XIII T cap. 35
— — Clausa
Ben. XIII .. generali ord. Heremitarum S. Aug.
Cum dudum generale
Ganze untere Hälfte fehlt.
A tergo Adresse ut supra loco solito
Oben 8 Löcher

7005

Instr. Misc. 1333 cap. 1
post annum 1416
Ben. XIII .. Aurien. et .. Elnen. epis ac .. abbati et [abgeschnitten]
Lucen. dioc.
~~monasterii S. Salvatoris de Camanco OSB Compostellan. dioc. per prioris soliti gubernari apud nos~~
Religionis zelus vite
Dat. Paniscole ...
Rund herum beschnitten; dient als Heftumschlag.
Bulle und Hanf fehlen

7006

Firenze, Camaldoli
1404 Novembris 11
Innocentius VII Andrea priori Heremi Camald. Aretin. dioc.
Rationi congruit et
Rome apud Sanctumpetrum III id. Nov. a° 1°
Bulle, Hanf, plica fehlen
Sub plica links lx 9
Ecke oben rechts
" " links
A tergo oben
Mitte mittel
gross

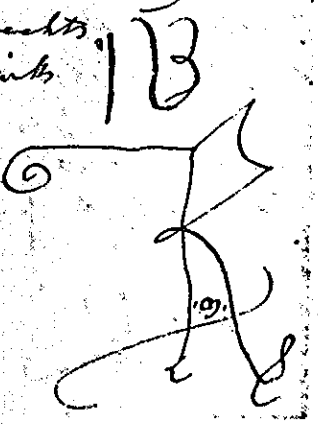

7007

Public Record Office London
Papal Bulls bundle 23 n. 4
Clausa
1404 Decembris 27
Innocentius VII .. Consilio Henrici regis Anglie illustris
Ut assumptionem nostram
Rome ap. S. Petrum
VI kl. Jan. a° 1°
Ja de Bononia
Bulle und Hanf fehlen

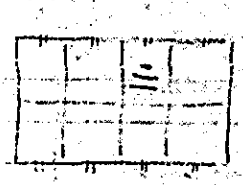

7008

Public Record Office London
Papal Bulls bundle 40 n. 10
1405 Januarii 8
Innocentius VII Henrico regi
Anglie illustri
gracie divine premium
Viterbii VI id. Jan. a° 1°
Bulle an Hanf
In plica rechts Rx^ta gratis
Sub plica links ≡ V X
A tergo Mitte zwischen oben
[illegible]

7009

Düsseldorf Staatsarchiv
Domstift Cöln cap. 1443
1405 Januarii 20
Inn. VII .. S. Castoris in Confluencia Trev. dioc. et .. S. Georgii decanis ac .. scolastico S. Gereonis Colonien. ecclesiarum
Militanti ecclesie licet
Viterbii XIII Kl. februarii a° 2°
Bulle und Hanf fehlen
In plica rechts Jo Brons
Sub plica links Ap. Jo de Lyns
A de Camporegalis
Ecke oben rechts B
A tergo Mitte oben R

7010

Firenze, 2° Acquisto Caprini
1405 Martii 11
Innocentius VII ad fut. rei mem.
Sincere devotionis affectus
Rome apud Sanctum Petrum
V. id. Martii a° 1°
Bulle an Seide Rx^ta gratis
In plica rechts Jo Gheise
Sub plica links ×××× abgeklatscht
Oben links Ecke
Oben rechts Ecke B
A tergo sehr breit
gross, dünne Linien
A tergo unten Mitte
Soluit michi Franciscus
und rechts umgekehrt
Jo. de Lyns

7011

Basel Staatsarchiv
St. Urk. cap 840^b 1405 Martii 15
Inn VII mag. Bartholomeo
Francisci preposito ecclesie
S. Stephani Praten. Pistoriensis
dioc. notario nostro
Sedis apostolice circumspecta
Rome apud Spetrum XVII
Kl. Aprilis a° 1°
Bulle an Hanf
In plica rechts Rx^ta gratis
Gerlacus
Sub plica rechts ×××× 9
Ecken oben links rechts B
A tergo R A

7012 (recto)

Coblenz Staatsarchiv
St-Castor Coblenz
1405 Martii 26
Innocentius VII .. Sancti Andree Colonien. et .. Sancti Stephani Maguntin. ac .. Sancti Florini in Confluentia Treveren. diocesis ecclesiarum decanis
Militanti ecclesie licet
Rome apud Spetrum VII
Kl. Aprilis a° 1°
Bulle an Hanf
In plica rechts Jo de Pem.
pelnoirde

7012 (verso)

Sub plica links Apr. und M. Jo
de Novaria
de Tremosinca
Ecken oben links rechts B
A tergo oben

7013

Archivio di Stato Milano
Bolle e Brevi
1405 Maii 18
Innocentius VII universis xpifidelibus presentes litteras inspecturis
Licet is de
Rome apud Spetrum XIIII
Kl. Junii a° 1°
Bulle und Seide fehlen
In plica rechts Rta gratis ordes de mandato dni nri pp. U. de Sansonis
Ecke oben links rechts B
A tergo oben
Mitte

7014

Firenze, Camaldoli
Punkten 1405 Octobris 26
Innocentius VII a priori Hermi Camald. Aretin. dioc.
Summi dispositione rectoris
Viterbii VII Kl. Nov. a° 1°
Bulle und Hanf fehlen
In plica rechts Rta gratis Lazarus
In plica links Jo. de Mercatello
Sub plica links
Ecke oben rechts B
A tergo oben
sehr lang
dünn

7015

Napoli Pergam. Farn. Bolle n° 27
1406 Januarii 3
Innocentius VII nob. viro Antonio Puccii de Farneto domicello Castren. dioc.
Magne devotionis affectus
Viterbii II id. Jan. a° 2°
Bulle an Seide
In plica rechts Gratis de m. d. n. p.
B. de Vincio
Sub plica links
Ecke oben links
Ecke oben rechts
A tergo oben mitte
mittelgross Zierlich
Ecke unten links umgekehrt a tergo T. Bogh

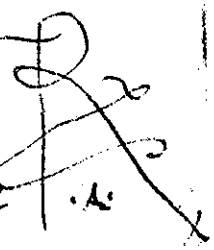

7016

Firenze, Camaldoli
1406 Februarii 12
Innocentius VII ad perp. r. m.
Sacre religionis sub
Viterbii II id. febr. a° 2°
Bulle und Seide fehlen
In plica rechts pro p. petra Jo. Jacobi
In plica links p. petra
Sub plica links lx Jo. de Lyns
Inn. A. de Camporegali
Ecke oben rechts
A tergo oben mitte
zierlich, verschnörkelt, einfache Linien
A tergo unten 2 Namen und solvit michi

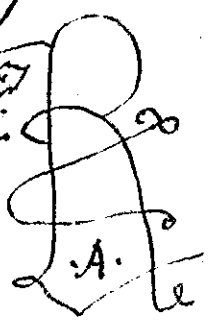

7017

Firenze, Camaldoli
1406 Aprilis 28
Innocentius VII Andree priori
Heremi Camaldulen. Arethin. dioc.
Regimini universalis ecclesie
Rome apud Sanctum Petrum
IIII kl. Maii a° 2°
Bulle und Hanf fehlen
In plica rechts Rx ta gtis Jo. Jacobi
Sub plica links lx
Ecke oben rechts gross
A tergo oben mitte
Schnörkel
A tergo unten solvit michi zwei Namen

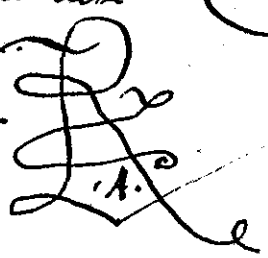

7018

Archivio di Stato Milano
Bolle e Brevi
1406 Julii 30
Innocentius VII conventui monasterii S. Simplicii extra muros Mediolanen. O.S.B.
Summi dispositione rectoris
Rome apud Spetrum IIII kl. Augusti a° 2°
Bulle an Hanf
In plica rechts: Rx ta Gratis
A de Camporegali
Ecke oben rechts

7019

Firenze, Badia Fiorentina
1406 Augusti 12
Innocentius VII Antonio electo
Motonen.
Cum nos pridem
Rome apud Sanctumpetrum
II id. Augusti a° 2°
Bulle fehlt, Seide erhalten
In plica rechts pro S. de Aquila
In plica links M. de Novaria
Sub plica links Bortzow
Aug. Ja. de Papia
T. Baghel
Ecke oben rechts
A tergo ziemlich
unten dünne
Striche, breit
A tergo unten drei Namen

7020

Firenze, Urbino
Cameralis 1406 Augusti 13
Innocentius VII ad fut. rei mem.
Iustis et honestis
Rome apud Sanctumpetrum
id. Aug. a° 2°
Bulle und Seide fehlen
In plica rechts Guchinus XXX
Sub plica links
Ja de Papia
T. Baghel
Sub plica rechts F. de Montepolician
Rand oben rechts portl de Re ad Cam.
A tergo oben
" unten
nur
weit nach rechts In Camera
In plica mitte Registr. II Thes. fo
168
Jul.

7021 (recto)

Firenze, Urbino
Cameralis 1406 Augusti 13
Innocentius VII [ohne Punkte]
nobb. iuris Radulpho quondam Gentilis militis de Varano ac Gentilipandulpho, Berardo, Petrogentili, Venantio ac Iohanni fribus eiusdemque Radulphi natis domicellis Camerinen. in Monticuli Belfortis et Servani ac Amandule Penne Sanctigohannis Montissanctimartini et Gualdi necnon Vissi Montissancti et Cerretipontis Camerinen., Firmar. et Spoletan. dioc. Terris et Castris eorumque comitatibus pertinentiis et districtibus ad nos et Rom. Ecclesiam pleno iure immediate spectantibus pro nobis et eadem ecclesia

7021 (verso)

in temporalibus vicariis
Inter curas multiplices
Rome apud Sanctumpetrum
id. Aug. a° 2°
Bulle und Hanf fehlen
In plica rechts Rx^ta gratis
Guchinus XXX
Sub plica links
Septembr
A tergo unten
Schnörkel weit
nach rechts In Camera
In plica mitte
Regest. II Thesaur. f 165
Jul

7022

Archivio di Stati Milano
Bolle e Brevi

1406 Octobris 20

Innocentius VII Leonardo abbi mon. S. Simpliciani extra muros Mediolanen. O.S.B.
Dum nuper monasterio
Rome apud Spetrum XIII kl Nov. a° 2°
Bulle an Hanf
In plica rechts pro A. de Viterbo
A. de Camporegali 77
Sub plica links
A. de Papia
T. Baghel
Ecke oben rechts
A tergo Mitte:

7023 (recto)

Barcelona Corona de Aragón
Leg. 54° n. 1°
Clausa Ante coronationem
1406 Decembris 10
Gregorius (XII) xpo (ohne electus) S.S.
Dei cmo in xpo filio petro Regi Aragonum Illustri
Eo celerius carissime ... tandem ad nos tunc tit S. Marci presbiterum cardinalem ... De hoc autem, quod bulla sine impressionis nostri nominis est appensa presentibus, nullus debet admirari, nam ante nostre coronationis solemnia usus perfecte bulle cum huiusmodi impressione nominis non habetur.
Dat. Rome apud Sanctum petrum XI die ab assumptione nostra, X vero Decembris Anno a nativitate Domini

7023 (verso)

ni millesimo quadringentesimo sexto P. de Castro
Bulla blanc an Hanf

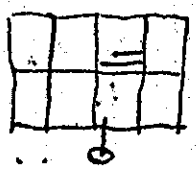

Ränder abgeschnitten

Im Datum ist XI aus XII und X aus XI durch Rasur verbessert worden

7024

Karlsruhe
38/65

1406 Decembris 19

Gregorius XII ... archepo Maguntin.
Rationis congruit et
Rome apud Spetrum XIIII kl. Januarii a° 1°
Bulle an Hanf
In plica rechts R4ta gratis
Jo de Lyns 077
Sub plica links
Ecke oben links a rechts
A tergo oben Mitte

7025

Barcelona Corona de Aragón
Clausa Leg. 54° u. 2°
1407 Februarii 27.
Gregorius XII Martino Regi Aragonum Illustri
Pro nonnullis nostris
Rome apud Spetrum III Kl.
Martii a° 1°
A. de Cumis
Bulle an Hanf
Ränder abgeschnitten

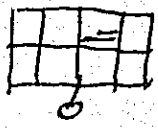

7026

Karlsruhe Gr. Bad. Gen. Landesar.
Allerheiligen 34/12.
1407 Maii 10
Gregorius XII .. cantori ecclie
S. Petri Iunioris Argentinen.
Sedis apostolice providentia
Rome apud Spetrum VI id. Maii
p. n. a° 1°
Bulle an Hanf
In plica rechts Rx ha gratis
P. de Magis
Sub plica links
Ecke oben links rechts
A tergo Mitte

7027 (recto)

Karlsruhe
43/8
1407 Maii 24
Gregorius XII carissimo in xpo filio Ruperto regi et carissimo in xpo filie Elizabeth eius uxori regine Roman. illustribus
Devotionis vestre sinceritas
Rome apud Spetrum VIIII Kl.
Iunii a° 1°
Bulle und Seide ausgerissen
In plica rechts Jo. de Cottis
In plica links idem
Sub plica links
Jun S. de Aquila
Gerlaous
Ecke oben links rechts

7027 (verso)

A tergo Mitte Rx
a tergo neben der Besiegelung
Soluit michi Francino
links umgekehrt
Jo Swayne

7028 (recto)

Karlsruhe
43/4

1407 Junii 3

Gregorius XII carissimo in xpo filio Ruperto Roman. regi illustri
Sedis apostolice circumspecta
Rome apud Spetrum III nov. Junii a° 1°
Bulle an grober Seide
In plica rechts Jo de Cottis
darüber Rx^ta gratis
Sub plica links ⓔ c)
Ecke oben links f rechts 17
A tergo oben Mitte Rx Jo
verte

7028 (verso)

A tergo neben der Besitzerung
Soluit michi Raphaeli
rechts unten umgekehrt
Thom. Facozi

7029

Firenze, Badia fiorentina
Camera 1407 Junii 13
Gregorius XII Gabrieli Condolmario clerico aplice camere thesaurario nostro
Cum venerabilis frater
[Anton. Bonon. epus camerar.]
Rome apud Sanctumpetrum
id. Junii a° 1°
Bulle fehlt, Hanf erhalten
In plica rechts Jo. de Montepolician
Sub plica rechts f. de Montepolician
A tergo unten
über der Schnur
verschnörkelt
mit 17
Rx
In tamen ziemlich rechts
Camerar erhält ein Monatsgehalt von 150 Goldgulden

7030

Instr. Misc. 1406/41 cap. 47
~~A.I.N.F.~~ 963
Fondo Veneto I) 1407 Junii 27
Gregorius XII ad fut. rei mem.
fett gross gross dünn eng
Illis que pro
Rome apud Sanctumpetrum
V Kal. Julii a° 1°
Bulle nur Seide fehlen
Löcher, stark beschädigt
In pl. rechts: Rx^ta gratis de mandato dni mi pp
Jo de Pempelwerk
In pl. links ganz klein: B. de Vincis
Sub pl. links: de mandato 9
Ecke oben rechts: B
A tergo unten rechts: Gerlacus
A tergo Mitte ganz gross Rx

7031

Firenze, Badia Fiorentina
Camerlis 1407 Julii 30
Gregorius XII ad fut. rei mem
Et si circa
Viterbii III Kl Aug: a° 1°
Bulle an Leine
In plica rechts Jo de Curia
Sub " " J. de Montepolician
A tergo unten verschiedene

In Camera

Reservatis ecclesie Exonien

7032

Barcelona Corona de Aragón
Leg. 54° n. 3°
Clausa
1407 Novembr. 6
Gregorius XII Martino Regi
Aragonum Illustri
Quoniam sic de
Lenis VIII Id. Nov. a° 1°
Jo de Montepolician
Bulle an Hanf
Ränder abgeschnitten

7033

Firenze, Badia fiorentina
Camerlis 1408 Aprilis 11
Gregorius XII Antonio epo Bo-
nonien. camerario nostro
Datum videlicet III [Id. Mart]
Luce III Id. Apr. a° 2°
Bulle fehlt, Hanf erhalten
In plica rechts de Curia
Sub " " Jo. de Montepolician
A tergo unten über der Schnur

rechts → In Camera

7034

Barcelona Corona de Aragón
Leg. 54° n. 4°
Clausa
1408 Maii 21
Gregorius XII Martino Regi
Aragonum Illustri
Docet apostolus quod
Luce XII Kl. Junii (Julii?)
a° 2°
Jo de Tremonicis
Bulle an Hanf
Ränder abgeschnitten

7035

Barcelona Corona de Aragón
Leg. 54° n. 5°
Clausa
1408 Julii 5
Gregorius XII Martino Regi
Aragonum Illustri
Supremis aspirantes affectibus
Luce III non. Julii a° 2°
Io de Crivellis
Bulle an Hanf
Ränder abgeschnitten

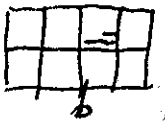

7036

Basel Staatsarchiv
St. Leonhard Urk n: 653
1408 Julii 5
Greg. XII .. epo Juden. et ..
preposito eccle Constancien
Peticio Dilectorum filiorum
Luce III non. Julii a° 2°
Bulle an Hanf
In plica rechts R^ta gratis
Io de Crivellis
Sub plica links E

A tergo Kein R
weil executoria

7037

Archivio di Stato Milano
Bolle e Brevi
Clausa
1408 Octobris 14
Gregorius XII nob. viro Philippo
Marie comiti Papie
Cum nos nuper
Senis II id Octobris a° 2°

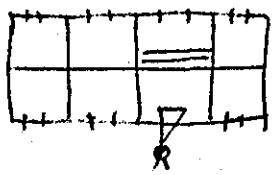

P. de Caratiis

7038

Archivio di Stato Milano
Bolle e Brevi
1408 Octobris 14
Gregorius XII Ottobono abbi
mon. S. Salvatoris extra muros
Papien. OSB.
Cum nuper monasterio
Senis II id. Oct. a° 2°
Bulle an Hanf
In plica rechts pro P. de Iovenatis
Io de Crivellis
Sub plica links F. de Madio
oc A. de Fusiis
Ecke oben rechts
A tergo gross

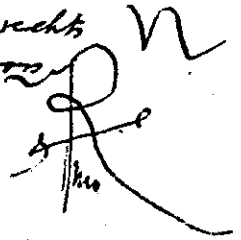

7039

Karlsruhe
43/93

1409 Martii 18

Gregorius XII carmo in xpo filio
Ruperto Romanorum illustri
Meruit tue sinceritatis
Arimini XV kl. Aprilis a° 3°
Bulle und Seide ausgerissen
In plica rechts Jo Kerkhof [illegible]
darüber Rx^ta gratis
Sub plica links 4 x c
Ecke oben links [illegible] rechts [illegible]

A tergo oben Mitte Rx mit A
A tergo neben der Besiegelung
solvit michi Raphaeli
rechts unten umgekehrt
Jo de Cottis

7040 (recto)

Coblenz Staatsarchiv Clausa
Kurtrier

1409 Decembris 13

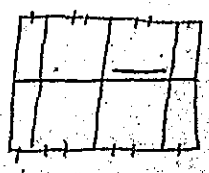

Faltung !!
Gregorius XII Werne-
ro archiepo Treve-
rensi
Quemadmodum spondent
quas
Dat. Gaiete iv. Decembris
p. n. a° tercio
A. de Florentia
Bulle und Hanf fehlen —
A tergo links oben umgekehrt
M. de Strata
Cedula interclusa auf Papier
liegt bei „Copia collat." Betrifft

7040 (verso)

die sententia des concilium
Civitatis austrie gegen Pisa.

7041

Coblenz Staatsarchiv
Kurtrier

1412 Junii 22

Gregorius XII Wernero archiepo
Treverensi aplice sedis legato
Pater futuri seculi
Gaiete X kl. Julii p. n. a. sexto
Bulle und Hanf fehlen
In plica rechts de Curia
Henricus
Sub plica rechts M. de Strata
A tergo unten über der Bulle
gross und verschnörkelt aber
schmal R und weit nach
rechts steht g
in camera

7042

Coblenz Staatsarchiv
Kurtrier

1412 Junii 22

Gregorius XII archiepo Treverensi aplice sedis legato
Nos volentes illa
Gaiete X Kl. Julii p. n. a° sexto
Bulle und Hanf fehlen
In plica rechts de curia
M. de Mota
Sub plica rechts Jo de Montepolician
A tergo über der Bulle dünn
mässig gross verschnorkelt R
etwas abstehend: in camere g

Gleiche Ausstattung auf einer weiteren Bulle vom gleichen Datum

7043

Coblenz Staatsarchiv Clausa
Kurtrier

1414 Junii 25

Gregorius XII Wernero archiepo Treverensi
Ut per alias
Arimini VII Kl. Julii p. n. a° 8°
Jo de Piro
Bulle und Hanf fehlen
A tergo oben links am Rande
M de Strata

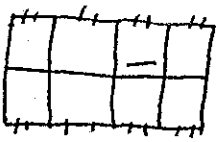

7044

Wiesbaden Staatsarchiv
Kl. Camp cap. 14

1414 Septembris 18

Gregorius XII ad fut. rei mem.
Ad ea que
Arimini XIIII Kl. bd. a° 8°
Bulle an ganz lose gedrehter heller Seidenschnur
In plica rechts Rx ta gratis
Jo de Montemartis
Sub plica links v x x x 9
Ecke oben links rechts
A tergo grosses dünnes Rx über der Schnur

7045

Firenze, Strozziane. Ugnoccioni

1409 Julii 7

Alexander V populo civitatis et dioc. Fesulan.
Romani Pontificis providentia
Pisis non. Jul. a° 1°
Bulle und Hanf fehlen
In plica rechts
Gtis pro persona dni Cardinalis
A. de Viterbio
Ecke oben rechts
A tergo ziemlich unten schlank

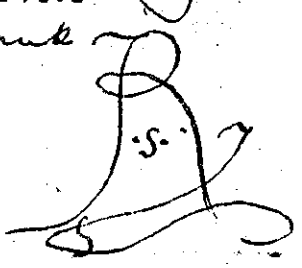

7046 (recto)

Brit. Mus Harl. Chart. III. A. 33
1409 Julii 24
Alexander V .. priori prioratus
de Thurgarton. Eboracen. dioc
Sua nobis dilecti
Dat. Pisis VIII kl. Augusti
a° 1°
Bulle an Hanf
In plica rechts P. de Magio
oder Magro
In plica links Jdz (idem)
Sub plica rechts C Corg
Sub plica links V
H. de Dompnapia
Ja. de Saxonia
Ecke oben rechts
A tergo Ecke oben links

7046 (verso)

pro ... Arpinis
oben Mitte Johannes de
Scorbanis
Ecke oben rechts lyet

7047

Toulouse Archives Départem
Archevêché Table des droits

1409 Julii 29

Alexander V cmo in xpo filio
Carolo francorum regi illustri
Gratie divine premium
Pisis IIII kl. Aug. a° 1°
Bulle und Hanf ausgerissen
In plica rechts pro Ja de Papia
Marcus
Sub plica links
An
H. de Dompnaperia
Ja de Bononia
Ecke rechts
A tergo Mitte

7048

Marseille Archives Départem
B 617

1409 Augusti 9

Alexander V cmo in xpo filio
Ludovico regi Jherusalem et
Sicilie illustri
Gratie divine premium
Pisis V id. Augusti a° 1°
Bulle an Hanf
In plica rechts B. Labroa
In plica links Rutgerus
Sub plica links: Sept
B de Dompnaperia
Ja de Bononia
Rand oben rechts
A tergo loco
Solito dünner Strich
gross

7049

Düsseldorf Staatsarchiv
Domstift Cöln cap. 1451
1409 Augusti 18
Alexander V ad perp. rei mem.
Sincere devotionis affectus
Pisis XV kl. Septembris a° 1°
Bulle an verblassten Seidenfäden
In plica rechts Rx^ta gratis
G. de Pala
Sub plica links c ()
Ecke oben links rechts
A tergo Mitte
.S.

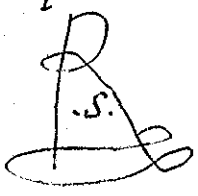

7050

Bull. Ben XIII π cap. 52
1409 Sept. 9
Ben XIII .. abbati mon. S. Bernardi extra muros Valentin. et Bernardo Fortis canonico Barchinonen. ac .. officiali Segobricen.
Religionis zelus vite
Apud Turrimregiam prope Barchinonam V id. Sept. a° 15°
Bulle an dicken Hanfschnüren
In pl. rechts: Jo Belier
Sub pl. links: ⁼ ⁼ ⁼
A. de Campis
Exp XV kl. Oct. a° XV B. Fortis
A tergo Mitte:
Rx

7051

Bull. Ben XIII π cap. 37
1409 Sept. 20
Ben XIII .. abbati mon. de Rivopullo Vicen. dioc.
Dignum arbitramur et
Apud Turrimdeplano extra muros Barchinonen. XII kl. Oct. a° 15°
Dicker Hanf. — Bulle fehlt.
In pl. rechts: Rx^ta gratis
Jo Belier
Sub pl. links Taxe und
Exp id. Nov. a° XVI B. Fortis
A tergo oben Mitte:
Rx

7052

Graz Landesarchiv n. 4092
1409 Octobris 7
Alexander V .. preposito monasterii in Valle Jenen per prepositum soliti gubernari Aquilegen. dioc.
Dilecti filii Petri
Pisis non. Oct. a° 1°
Bulle an Hanf
In plica rechts Gerlacus
Ecke oben rechts
Ganz kleines Mandat
45.3 x 25.9



7053

Firenze, Bonifazio
1409 Octobris 15
Alexander V .. conservatori generali ordinis Augustini sub vocabulo sci Salvatoris nuncupati ac abbatissis ceterisque utriusque sexus ordinem ipsius professis
Sacre religionis sub
Pisis XVIIII Kl. Nov. a° 1°
Bulle fehlt, Seide erhalten
In plica rechts Ja. Angelus
Sub " " " "
Duplicat In plica rechts
Grat pro deo de man dni nri pp
Ja Angelus
Sub pl. rechts Ja. Angelus
" " links Gtis pro deo de m. Ja. ...
A tergo oben A. de Bazorb
gross schlank

7054

Bull. Gen. II cap. 80
1409 Nov. 3
Alexander V ad fut. rei mem
mittelgr. Mag. fett gross eng Gitt
Novit ille scrutator
Prati Pistorien. dioc. III non.
Nov. a° 1°
Verblasste mittelgrobe Seide
Bulle fehlt.
In pl. rechts: de Curia.
P. de Magio
Sub pl. rechts: F. de Montepolician
Randoben Mitte: portg ad cam
A tergo über der Bulle
Rta in camera

7055

Instr. Misc. 1406/41 cap. 15 (B)
1409 Novembris 4
Alex V Francisco archepo Narbonen.
camerario nro
Cum te ad
Prati Pistorien. dioc. II non.
Novembris a° 1°
Bulle und Hanf fehlen
In pl. rechts: De curia Duplicat.
B. Labroa alia manu
Sub pl. rechts: F. de Montepolician.
Rand oben rechts: portg ad cam.
A tergo über der Bulle:
Rta in camera apca

7056

Firenze, Bonifazio
1410 Januarii 30
Alexander V .. preposito eccle
florentin
Ad audientiam nostram
Bononie III Kl. febr. a° 1°
Bulle fehlt Hanf erhalten
In plica rechts Jo Monichi
Sub plica links Ja de Papia
Ja Rugerus
Ecke oben links
Ecke oben links
a tergo pro J. de
flisco Ja. de Papia
Jährige grosse unschöne
Schrift

7057 (recto)

Bull. Gen. II cap. 82

1410 Maii 25

Joh. XXIII Francisco camerario et Alamanno Narbonen. et Pisan. archepis et Petro Albien. epo referendariis et Gaufrido electo Xanctonen. nunciis nostris

Cupientes intentis desideriis

Rome apud Spetrum VII Kl. Maii a° 1°

Bulle und Hanf fehlen (verte)

In pl. rechts: de Curia

B. Labroa

Sub pl. rechts: A de Reate

Rand oben Mitte: portefg ad camg

7057 (verso)

A tergo über der Bulle:

Rx^ta fo. LXXVI uso

(ta) In camera ap^ca

7058

Carcassonne Archives Départem. H-17

1410 Maii 25

Johannes XXIII abbi mon. sancti Andree Avinionen. disc. et decano ecclie S. Petri Avinionen. ac officiali Avinionen.

Romani Pontificis providencia

Bononie VIII Kl. Jun. a° 1°

Bulle und Hanf fehlen

In plica rechts Rx^ta gtis de m. d. n. p.

Jo. de Tremosinck

Sub plica rechts L. de Antio

A tergo unten gross schlank

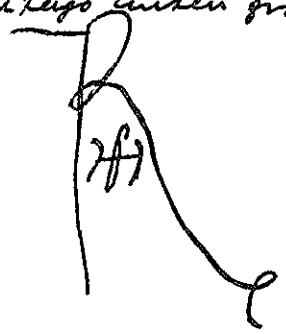

7059

Bull. Gen. II cap. 83

1410 Maii 27

Joh. XXIII Francisco archepo Narbonen. camerario nostro

Cum dilectum filium

Bononie VI id. Junii a° 1°

Bulle an dicker Hanfschnur

In pl. rechts: de Curia

Jo de Nussia

Sub pl. rechts: Jo de Esculo

Rand oben Mitte: portefg ad camg

A tergo oben Mitte:

dni Nicolai de Robertis

Über der Bulle

In camera ap^ca

Rx^ta fol. LXXXIII uso

7060

Bull. gen. II cap. 84

1410 Junii 26

Joh. XXIII Francisco archepo Narbonen camerario nostro

Cum venerabilem fratrem

Bononie II id Julii a° 1°

Bulle an Hanf

In pl. rechts: de C[uria]

Rand fehlt Jo de Nu[ ]

Sub pl. rechts: Jo de Esculo

Rand oben mitte: pottetf ad Cameram

A tergo oben Rand: archepi Pisan.

Unten über der Bulle

In Camera apl.

Rta fol. LXXII vers

7061 (recto)

Arch. arcis Clausa

Arm. C fasc. 23 cap. 10

1410 Decembris 5

Joh. XXIII Petro tit. S. Susanne presbitero cardinali ac in civitate Avinionen. et comitatu nostris Venaysin pro nobis et Roman. Ecclesia in temporalibus generali vicario et in nonnullis partibus aplice sedis legato ac venerabili fratri nostro Francisco archiepiscopo Narbonen. camerario nro.

Intellectis hiis que

Bononie non. dec. a° 1°

Jo. de Bortzow

Bulle noch in 2 Originallöchern an dicker Schnur

7061 (verso)

Je acht Löcher oben und unten

Adresse a tergo loco solito

A tergo Rand oben klein:

duppl. J. de Montepolicano

7062

Avignon, Viele ac Avignon

Boîte 2

1411 Januarii 12

Johannes XXIII Sindicis Consilio, electis de guerra, populo et communi civitatis nostre Avinionen.

Apostolice sedis circumspecta

Bononie II id. Jan. a° 1°

Bulle an Seide

In plica rechts Jo de Borczow

Sub plica lis Ms

C C XV

fecit G. Gregorii

A tergo oben sehr gross einfach

Jo



7063

Avignon, Ville d'Avignon
Boîte 13 Registratur

1411 Januarii 12

Johannes XXIII ad futur. rei m.
Et si de
Bononie II id. Jan. a° 1°
Bulle an Seide
In plica rechts pro f. de Montepolit.
B. de Montepolicianus
Sub plica links C
Je G. Gregorii
Sub plica rechts f. de Montepolic
A tergo mitte

S.

darunter

R (ta) In Camera Aplica
ubi ult. solutionem magni
Regestri fol. m^ta videlicet usque ca. et II gr.
Pples. Tulhia

7064 (recto)

Bull. Gen. II cap. 81 [illegible]
1411 Aprilis 25

Joh. XXIII francisco archepo
Narbonen. camerario nostro
ac in nostris civitate Avinionen
et comitatu Venagrosini aliisque
terris Ecclesie eisdem civitati
et comitatui adiacentibus ac
nobis mediate vel immediate
suppositis pro nobis et Romana
Eccla in spiritual- et temporal.
vicario generali
Cum te in
Rome apud Spetrum VII kl.
~~[illegible]~~ Maii a° 1°
Bulle und Hanf fehlen verte

7064 (verso)

In pl. rechts: de Curia
P. de Trilhia
Sub pl. rechts: A. de Reate
Rand oben mitte: portetg ad cam.
A tergo über der Bulle

R (ta) In Camera ap^ca
R^ta fol. LXXV uso

7065

Brit. Mus. Add. Chart. 1560
1411 Maii 25

Johannes XXIII Humberto Cha
tardi priori prioratus de Calce
supra Dubium Cluniacen.
ordinis Bisuntin. Lione.
Virtutibus clarens et
Rome apud Spetrum VIII kl.
Junii a° 2°
Bulle und Seide fehlen
In plica rechts pro A. de Luschis
Ste Garnerii
Sub plica links ×
Jan G. Stoter
Sub plica rechts A. de Luschis
Rand oben mitte ad Cameram
A tergo unten R (ta) in camera aplica

7066

Basel Staatsarchiv
Schönthal Urk. No. 46b 1411 Sept. 6
Joh. XXIII .. abbati mon. Postecelli Constantien. dioc.
Ad audientiam nostram
Rome apud Spetrum VIII id.
Sept. a° 20
Bulle an Hanf
In plica rechts
G. de Laporta
Sub plica links M de Guadagnis
Ja. de Vgolinis
Rand oben rechts

7067

Avignon, Ville d'Avignon, Boite 39
1412 Aprilis 11

Johannes XXIII Francisco archepo Narbonen. camerario nro ac in comitatu Venaysin. et civitate Avinionen. ad nos et Roman. Ecclesiam spectantibus pro nobis et eadem Ecclesia vicario generali
Sedes aplica pia
Rome apud Spetrum III id. aprilis a° 2°
Bulle an Hanf
In plica rechts
Gratis de mandato dni nri pp
Arnoldus
Sub plica rechts
J. de Montepolician
Rand oben mitte postq de Rx ad cam
A tergo unten gross

In camera Aplica

7068 (recto)

Bull. Gen. II cap. 85
1412 Aprilis 11
Joh. XXIII ven. fr. archepo Narbonen. camerario nro (ohne Namen und Punkte) ac in comitatu Venaysini et civitate Avinionen. et nonnullis aliis partibus ad nos et Rom. Eccl. spectantibus pro nobis et eadem eccla vicario generali
Cum apostolica camera
Rome apud Spetrum III id.
Aprilis a° 2° (verte)
Bulle an dünner fester Schnur
In pl. rechts: de Curia
M. de Guadagnis
Sub pl. rechts: J. de Montepolician

7068 (verso)

A tergo oben mitte
facq (ultra) cam (ere) acquirendi 6000 flor.
über der Bulle

Rx folio LXXVII

In camera apca

7069 (recto)

Bull. Gen. I cap. 86

1412 Aprilis 11

Joh. XXIII francisco archepo Narbonen. ac in comitatu Venaysin. ac civitate Avinionen. pro nobis et Roman. Ecclesia in temporalibus generali vicario

Volentes ut dilectis

Rome apud Spetrum III id. Aprilis a° 2°

verte

Bulle an dünner starker Schnur

In pl. rechts: de Curia

B. de Montepoliciano

Sub pl. rechts: F. de Montepoliciano

A tergo oben mitte: mandamus ut solvatur quantum pro galeis debet

7069 (verso)

A tergo über der Bulle

Rta fol. LXXVIII

Jn Camera ap^ca

Auf dem rechten etwas beschnittenen Rande Correctur:

et Johanni

7070 (recto)

Nice Archives Departem. G. 8

1412 Aprilis 25

Johannes XXIII .. Nicien. et Glandaten. epis ac .. officiali Aquen in Provintia

Hodie venerabili fratri

Rome apud Spetrum VII kl. Maii a° 2°

Bulle und Hanf ausgerissen

In plica rechts Rta gratis

In darunter A. de Damiano

In plica links: Magio

Sub plica links XXXIII

Ecke oben links rechts

verte

7070 (verso)

A tergo dünn schmal nach unten

7071

Brit. Mus. Stowe Charters 577
1412 Maii 15
Johannes XXIII .. episcopo Norvicen.
Ad audientiam nostram
Rome apud Spetrum XVIII kl.
Junii a° 2°
Bulle fehlt. Hanf erhalten
In plica rechts Rxta gratis
P. de Magio
Sub plica links
Ecke oben rechts
A tergo unten



7072

Arch. Dép. de la Gironde Bordeaux
G. I. 7
1412 Junii 1
Johannes XXIII .. officiali Burdegalen.
Dignum arbitramur et
Rome apud Spetrum kl. Junii a° 3°
Bulle an Hanf
In plica rechts Rxta gratis
P oggius
Sub plica links
Ecke oben links
oben rechts
Rand oben Mitte
por. ad cam
A tergo unten

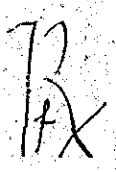

7073

Napoli Pergam. Famer. Bolle sciolte
1412 Julii 3
Johannes XXIII Jacobo epo Lunen
Personam tuam nobis
Rome ap. Spetrum V non. Julii a° 3°
Bulle an Seide
In plica rechts gratis d. m. d. n. p.
p. de Magio
In plica links idem
Sub plica links g. d. m. d. n. p.
f. de Bossis
Ecke oben links
Ecke oben rechts
A tergo Mittelpunkts
Rand oben Mitte
Ad Cam.

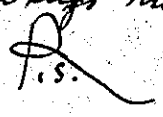

7074

Avignon, Ville de Avignon
Boîte 13
1412 Julii 5
Johannes XXIII ad futur. rei m.
Sedis apostolice benignitas
Rome apud Spetrum III non. Julii
a° 3°
Bull an Seide
In plica rechts Amedeus
Sub plica links C.
Jul. f. de Bossis
Sub plica rechts Job.
A tergo Mitte

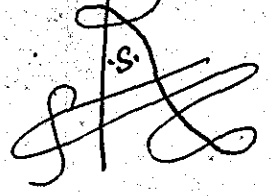

7075

Archivio di Stato Milano
Bolle e Bevi
1412 Julii 11
Johannes XXIII a preposito mon.
S. Petri ad Vlmum per preposi-
tum soliti gubernari Medio-
lanen. dioc.
Pignum arbitramur et
Rome apud Spetrum V id Julii
a° 3°
Bulle und Hanf fehlen
In plica rechts pro revisibundario
B. de Monte 77
Sub plica links rechts
Aug. A. Meyleti Job
Rand oben Mitte ad Cameram
A tergo ziemlich unten

7076

Marseille Archives Départem.
B 623
1412 Augusti 9
Johannes XXIII cmo in xpo filio
nostro Ladizlao regi Sicilie
illustri
Ad personam tuam
Rome apud Spetrum V id.
Augusti a° 3°
Bulle und Seide ausgerissen
In plica rechts duplicata gra-
tis de mandato dni nri pp
A. Fidelis
Ohne weitere Notizen

7077

Bull. Gen. I cap. 57
1412 Dec. 22 Clausa
Joh XXIII francisco archepo Nar-
bonen. camerario nro
Ex relatione dilectorum
Rome apud Spetrum XI Kal.
Jan. a° 3° Jo Mensonis
8 Löcher oben und unten, unteren
Rand abgeschnitten
A tergo oben Rand: Leo
A tergo loco solito ut supra Adresse

7078

Napoli Pergam. Farn. Bolle sciolte
1412 Decembris 29
Johannes XXIII .. Leonen. et .. Vulte-
ran. ac Augustino de Fontana
canonico Veronen.
Personam venerabilis fratris
Rome apud Spetrum IIII Kl. Jan.
a° 3°
Bulle und Hanf fehlen
In plica rechts Gr. d. m. d. n. p.
p. de magio
Sub plica rechts A. de Lusoris
A tergo unten

7079

Public Record Office London
Papal Bulls bundle 26 nr 38
Fehler Clausa
1413 Februarii 5
Johannes XXIII Henrico principi walliae regis angliae primogenito (sic!)
Examinata fue sinceritatis
Rome ap. Spetrum non.
febr a° 30
Bassianus
Bulle an Hanf
a tergo oben links umgekehrt A. de Luschis

In der Adresse primogeniti statt primogenito

7080

Public Record Office London
Papal Bulls bundle 26 nr 39
Clausa
Arabesken
1413 Martii 1
Joh. XXIII Henrico principi Wallie Henrici regis primogenito
Nonnulla commisimus dilecto
Rome ap. Spetrum Kl. Martii a° 30
J. Stalberg
Bulle an Hanf

Die Initiale und der Schreiberraum sind mit einfachen aber sehr schönen Arabesken geziert
a tergo oben umgekehrt A. de Reate

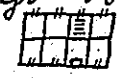

7081

Karlsruhe
St. Blasien 72
1413 Aprilis 1
Johannes XXIII abbati et conventui monasterii S. Blasii in nigra silva OSB Constantien. dioc.
Exposcit vestre devocionis
Rome apud Spetrum Kl. Aprilis a° 3°
Bulle an schlechter Seite
In plica rechts Adolphus V
Sub plica links L
Mar. Jo. de Putio
Jo. de Concellis
Sub plica rechts N. de Malpig. pro
L. de Aretio
A tergo unten
Solvit mihi A. Lorke

7082 (recto)

Karlsruhe
St. Blasien 72
1413 Aprilis 1.
Johannes XXIII abbati et conventui monasterii S. Blasii in nigra silva OSB Constantien. dioc.
Exigit vestre devocionis
Rome apud Spetrum Kl. aprilis a° 3°
Bulle an schlechter Seite
In plica rechts Adolphus V
Primbes pro T. Fabri
Sub plica links Mar
Jo. de Prato
Jo. de Concellis
Sub plica rechts N. de Malpiglis pro
L. de Aretio

Verte

7082 (verso)

A tergo nuten

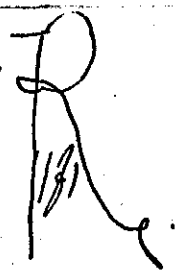

Solvit mihi A. Lorbe

7083

Bull. Gen. II cap. 87

1413 Maii 26

Johannes XXIII ad perp. rei mem.

mittelgr. fett Mag. mittelgr. eng. Gitt

Et si ex

(Rome apud Spetrum VII kl.

Junii a° 4°

Nachgetragen

Rand rechts, Plica, Bulle, Seide fehlen. A tergo über der Bulle

In camera apca

Ffta Jos. C III to S nos

Sup. cast. de Malmanna

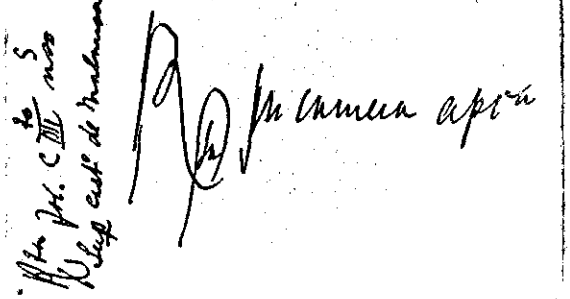

7084

Karlsruhe

37/187

1413 Junii 24

Johannes XXIII n decano ecclesie Argentinen.

Eximie devocionis et

Rome apud Spetrum VIII kl.

Julii a° 3°

Bulle an Hanf

In plica rechts Arnoldus

Sub plica links xxx

No. Jo de Prato

A tergo nuten



7085

Karlsruhe

37/24

1413 Junii 24

Johannes XXIII .. episcopo Constancien.

Sincera devotio dilecti

Rome apud Spetrum VIII kl.

Julii a° 3°

Bulle an Hanf

In plica rechts Arnoldus

Darüber Gratis de m. dni n. p.

Sub plica rechts Balduinus

A tergo nuten

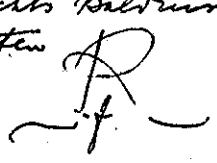

7086

Public Record Office London
Papal Bulls bundle 26 No 40
Clausa
1413 Septembris 12
Johannes XXIII Henrico regi
Anglie illustri
Utinam carissime fili
Ap. Santonium extra mu-
ros Florentin. II non. Sept.
a° 4°
C. Decker
Auf dem Rande links eine
zweizeilige Texterweiterung
Bulle und Hanf fehlen

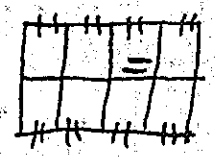

7087

Napoli Pergam. Farnes. Bolle sciolte
1413 Septembris 18
Johannes XXIII nobili viro Petro de
Rubeis militi Parmen.
Meruit tue devotionis
Dat. apud Sanctum antonium
extra muros Florentin. XIIII Kl.
Octobr. a° 4°
Bulle und Seide fehlen
In plica rechts P. de Magio
Sub plica links xxx
An
H. de Dopnapia
P. de Marganis
Sub plica rechts Tha und
L. T. de Verona
A tergo oben schlank gross



7088

Avignon, Ville d'Avignon
Boîte 39 Clausa
Brevenauvede
1413 Novembris 1
Johannes XXIII sindicis commu-
ni et consilio Avit. nre Avinionen
Dilecti filii. Ex certis causis
apud Sanctum antonium extra
muros Florentin. Kl. Nov. a° 4°
Bulle an Hanf L. Thermada
A tergo oben halblinks umgekehrt
B. de Mont

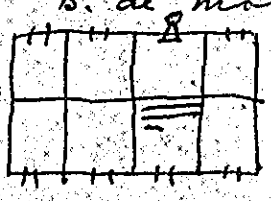

7089

Avignon, Ville d'Avignon
Boîte 7
1413 Decembris 5
Johannes XXIII ad fut. rei mem.
Debitum rationis exposcit
Lande non. Dec. a° 4°
Bulle an Seide
In plica rechts
pro f. de Montepolician
B. de Montepolician IIII
Sub plica links xxxx
De
Jo de Prato
Sub plica rechts f. de Montepolician
A tergo Mitte
einfach schon
Ohne Beischrift

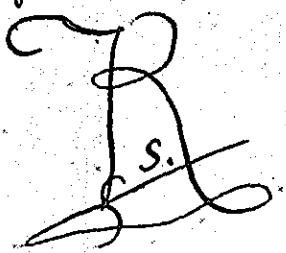

7090

Avignon, Ville d'Avignon
Boîte 13

1413 Decembris 5

Johannes XXIII ad fut. rei m.
Et si de
Laude non. Dec. a° 4°
Bulle an Seide
In plica rechts
pro f. de Montepolitiano
B. de Montepolitiano
Sub plica links CC
De Jo de Prato
Sub plica rechts f. de Montepolitiano
A tergo Mitte gros schön

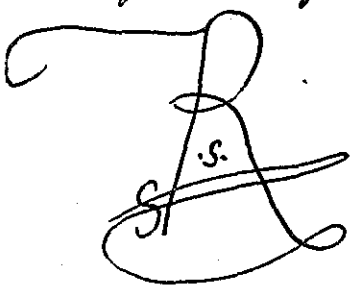

7091

Avignon, Ville d'Avignon
Boîte 39 Registratur

1413 Decembris 5

Johannes XXIII Francisco archeps
Narbonen. camerario nro ac in
nris civitate Avinionen. ac etiam
comitatu Venaysino pro nobis et
Romana Ecclia in temporalibus vi-
cario generali
Ad tranquillitatem et
Laude non Decembris a° 4°
Bulle an Hanf
In plica rechts pro f. de Montepolician
B. de Montepolician
Sub plica links l
De Jo de Prato
Sub plica rechts f. de Montepolitian
Rand oben Mitte portg de Rx ad Cam.
A tergo Mitte:



und darunter

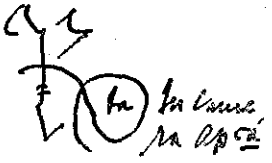

In Camera Apca

7092

Marseille Archives Départem.
B 624

1415 Decembris 5

Johannes XXIII cmo in xpo filio
Ludovico regi Jherusalem et
Sicilie illustri
Gratie divine premium
Laude iv. Dec a° 4°
Bulle fehlt. Hanf erhalten
In plica rechts Gratis pro Sotio
A. Fidelis
Rand oben rechts lang
A tergo loco solito
vir dunnem
Strich

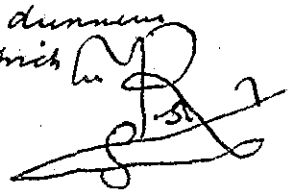

7093

Barcellona Corona de Aragón
Leg. 54° u. 6°

1413 Decembris 12

Johannes XXIII Ferrando Regi
Aragonie Illustri
Ad pacem et
Laude π iv Sept. Dec. a° 4°
Bulle an Hanf
In plica rechts de Curia
P. de Casatiis
Sub plica links
Ecke oben links rechts
A tergo Ecke unten rechts umge-
kehrt Ascultata

7094

Karlsruhe
St. Blasien 73

1414 februarii 6

Johannes XXIII Johanni abbati et conventui monasterii in Nigrasilva OSB Constantien. Dioc.
Vestre devotionis precibus
Mantue Kl. febr. a° 4°
Bulle an Hanf.
In plica rechts Diethelmus darüber Gratis de m. d. n. ppe
Sub plica rechts B. de Monte
A tergo unten R

7095 (recto)

Arch. Arcis
Arm. C fasc. 23 cap. 11

1414 Martii 5

Joh. XXIII Francisco archiepiscopo Narbonen. camerario nostro et in civitate Avinionen. ac comitatu Venayssini ad nos et Romanam Ecclesiam pleno iure pertinentibus pro nobis et eadem Ecclesia vicario generali
Quanto ex malignorum
Bononie III non. Marcii a° 4°
Bulle an dünnerer Hanfschnur
In pl. rechts: de curia
P. de Casaciis
Sub pl. rechts: P. de Trilhia

7095 (verso)

A tergo über der Bulle

R in camera aplica
Rta fol. CXXVII

7096 (recto)

Arch. Arcis Clausa
Arm. C fasc. 23 cap. 14

1414 Martii 5

Joh. XXIII Francisco archiepiscopo Narbonen. camerario nostro ac in civitate Avinionen. et comitatu Venayssini ad nos et Roman. Ecclesiam pleno iure pertinentibus pro nobis et eadem Ecclesia vicario generali
Venerabilis frater tuus
Dat. Bononie III non. Martii a° 4°
Berengarius
Bulle noch in einem Original loch an Hanfschnur
Je 8 Löcher oben und unten

7096 (verso)

A tergo Adresse loco solito
A tergo Rund unten klein
po comitatu Venayssini an
Malaucen.

7097

Avignon, Ville d'Avignon
Boîte 39 Clausa

1414 Martii 5

Johannes XXIII sindicis, consilio et
communi civitatis nõe Avinionen.
Et si cunctorum
Bononie III non. martii a° 4°
Ste. Garnerii
Bulle fehlt, Hanf erhalten
A tergo oben hälblinks umgekehrt
p. de Trilhia

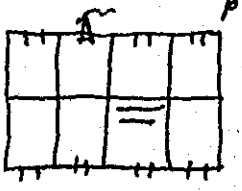

7098

Avignon, Ville d'Avignon
Boîte 39 Clausae
Brevenauvede

1414 Martii 18

Johannes XXIII sindicis consilio et
communi civitatis nõe Avinionen
Dilecti filii. Licet peccatis
Bononie XV kl. aprilis a° 4°
Bulle fehlt R. Deleschart
Hanf erhalten.
A tergo oben umgekehrt B. de Mõtt

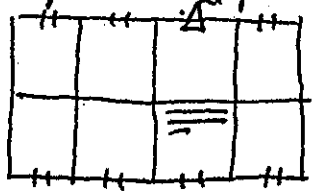

Brevenauvede.

7099 (recto)

Arch. Arcis
Arm. C fasc. 23 cap. 12

1414 Martii 30

Joh. XXIII francisco archiepiscopo
Narbonen. camerario nostro ac
in civitate Avinionen. et comi-
tatu Venayssini ad nos et Ro-
man. Ecclesiam pleno iure perti-
nentibus pro nobis et eadem ec-
clesia vicario generali
Litterarum tuarum per
Bononie III kl. aprilis a° 4°
Bulle an fester Hanfschnur
In pl. rechts: de Curia
Jo Comitis
Sub pl. rechts: P. de Trilhia

7099 (verso)

A tergo über der Bulle

R(ta) in camera ap(ta)

R(ta) folio CXXVI

7100

Napoli Pergam. Farnes. Bolle sciolte

1414 Iunii 2

Iohannes XXII nob. viro Petro Bertrandi de Rubeis militi Parmen.

Sincere devotionis affectus

Bononie III non. Iunii a° 5°

Bulle und Seide fehlen

In plica rechts Grat. d. m. d. n. p.

Sub plica rechts Cha mur

Jo de Crivellis

L. T. de Verona

A tergo unten gross einfach

R(f)

A Tha

Ch.

7087

7101 (recto)

Bull. Gen. II cap. 88

Clausa

1414 Iunii 19

Ioh. XXIII Francisco archiepo Narbonen. camerario nro ac in nostra civitate Avinionen. et comitatu Venayssini pro nobis et Roman. Ecclesia vicario generali

Nuperrime binas nostras

Bononie XIII Kl. Iulii a° 5°

Bulle im 5. und 6. Loch an Hanf

Oben und links fehlt Rand

8 Löcher unten

A tergo adresse loco solito.

Darunter: de adventu et galeis etc

Rf IX Iulii de nocte de manu Jo

7101 (verso)

Cabassole et data Bonon. XIII Kl. Iulii anno 5 V(to)

Rf(ta) est folio CXXXVI.

7102

Bull. Gen. II cap. 89 Clausa
1414 Julii 15
Joh. XXIII Francisco archepo
Narbonen. camerario nro et in
civitate Avinionen. et comitatu
Venaissini ad nro et Roman. Eccle
pleno iure pertinentibus pro nobis
et eadem Eccla vicario generali
Diebus hiis Veneris
Apud S. Michaelem in bosco extra
muros Bononien. id. Julii a° 5°
A tergo Rand oben: [..] Bellihominis
" Adresse loco solito
Oben 8 Löcher; unten beschnitten

7103

Paris Arch. nat.
J 391 cap. 4 1414 Julii 25
Joh XXIII Alamanno tit. S. Eu-
sebii presbitero cardinali ac in
nonnullis partibus regni Fran-
cie apost. sedis nuntio
Cum te ad
Bononie VIII Kl Augusti a° 5°
Bulle an Hanf
In plica rechts de Curia
G de Callio
Sub plica rechts ✠ F
A tergo

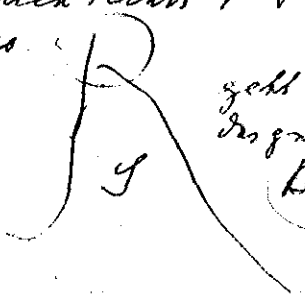

geht über
das ganze
Blatt

7104

Bull. Gen. II cap. 90 Clausa
1414 Aug. 23
Joh. XXIII francisco archepo Nar-
bonen. camerario nostro et in nris
civitate Avinionen. et comitatu
Venagosini pro nobis et Roman.
Eccla in temporalibus vicario
generali
Binas litteras tuas
Bononie X Kl. Sept. a° 5°
Jo Corduserii
8 Löcher oben und unten; Schnur
erhalten
A tergo Rand oben P de Trilhia
" Adresse loco solito

7105

Düsseldorf Staatsarchiv
Kurköln cap. 1363
1414 Septembris 1
Johannes XXIII Theoderico electo
Colonien.
Cum nos pridem
Bononie Kl. Septembris
a° 5°
Bulle an Hanf
In plica rechts Jo Worchem
und gratis de mandato dni
nri pp
Sub plica rechts N. de Pistorio
A tergo oben Mitte



7106

Avignon, Ville d'Avignon
Boîte 19

1414 Septembris 15

Johannes XXIII n. Hermanum. elu Monilien. epis ac n. abbi mon. S. Andree prope Avinion.
Ad ea libenter
Bononie XVII Kl. Octobris a° 5°
Bulle fehlt. Hausschalten
An plica rechts pro p. de Trilhia
m. Pinarti
Sub plica links C.
Ge. E. Lupi
Jo. de Crivellis
Sub plica rechts p. de Trilhia
A tergo oben mitte

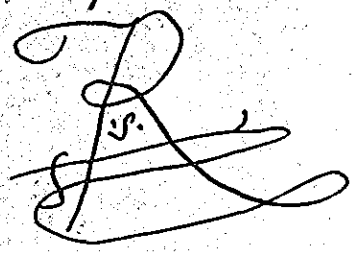

7107

Neapoli Pugnus. Fam. Belle sololle
1414 Septembris 16

Johannes XXIII hob. bis Tartaglie de Lanello domicello in civitate nostra Tusculan. atque in Castris Sinicelle Cruimi et Capistrani Sutrin. Cartun. et Balneoregien. dioc. eorumque pertinentiis ad districtibus ad nos et Rom. Eccles. plens iure spectantibus pro nostris et earum cuilibet in Temporal. libris vicariis generali
Inter alteras varias
Bononie XVI Kl. Oct. a° 5°
Bulle an Seite
An plica rechts Gr. d. m. d. u. p.
Sub plica rechts p. de Aretio
A tergo unten sehr groß

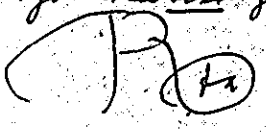

hi cam. aplica

7108

Innsbruck Schatzarchiv
Feller 1414 Novembris 24

Johannes XXIII ad perp. rei mem.
Injs que pro
Constancie XI Kl. Dec. a° 5°
Bulle an Seite
In plica rechts pro Jo. Thorgill
Jo Ilsung 777
Sub plica links C.
M. de Lup
M. de Bossis
Sub plica rechts B. de Pistorio
A tergo unten mittelgroß

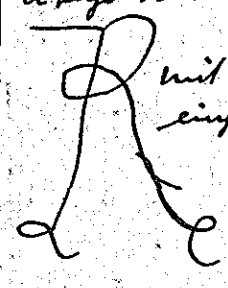

mit Namen eingeschrieben

7109

Arch. Arras
Arm. IX cap. 9 cap. 6
1415 Aprilis 25

Cedula cessionis faparius
Joh. XXIII universis xpi fidelibus
Johnnes, Rest quia sensibilis
presentes litteras inspectoris
Pistem ad laudem
Bal. Brisach Constantien. dioc.
VII kl. Junii a° quinto
Bulle an Briefschnur
In pl. rechts: de Curia
B. de Montepolicino
Sub pl. rechts: F. de Montepolicino
A tergo Mitte groß

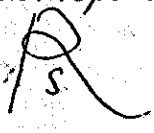

7110 (recto)

Concil von Constanz
Karlsruhe Gr. Bad-Gen. Landesarch.
Petershausen 1/24
1415 Augusti 17
Sacrosancta et generalis syn.
Constantien. dil. Ecclie filiis
Johanni abbati et conventui
mon. S. Petri extra muros
Constantien. OSB sal. et Dei omni
potentis ~~Dei~~ bened.
Rationi congruit et
Dat. Constantie XVI kl. Sept.
a° a nat. Dni mill 415 aplica
sede vacante
Bulle an Seidenfäden
In plica rechts pro salvato
A. fidelis 777
Sub plica links = x x x
Octo p. de Magro
Jo Granch

7110 (verso)

Ecken oben links rechts

A tergo über der Bulle gross
nur schlank
Ra

7111

Ausstellung
Wien Staats-
archiv
Clausa
1416 Martii 27
Sacrosancta et gen. Synodus Con-
stantien dil. ecclie filio Ex cellenti
principi Alberto duci Austrie
Quantis providencie studiis
Dat Constancie VI kl. Apr. a°
a Nativ. Dni mill. 416 aplica
sede vacante
Jo de Tremosnier
G. de Perusio
Bulle an Hanf

7112

Poitiers Archives Départem.
Ordre de Malte
1417 Aprilis 3
Sacrosancta et gen. Synodus Con-
stancien. ven. fri u epo Andegaven
sal. et Dei omnipot. ben.
Ad audienciam nostram
Dat. Constancie III non. Aprilis
a° a nat. Dom. mill. 417 aplica
sede vacante
In plica rechts Rx^ta gratis
H. de Spernaco
Sub plica links =

Constanz Basel Stadtarchiv
St. Alban Urk. 299 1417 Octobris 18
Sacrosancta et generalis synodus Constantiensis venerabili fratri .. epo Concordien. et dilectis Ecclesie filiis .. preposito Bernensi ac decano S. Petri Basiliens. ecclesiarum salutem et Dei omnipotentis ben. Petrino dilectorum Ecclesie Dat. Constantie XV Kl. Nov. a° a Nat. Dnici millesimo quadring. decimo septimo aplica sede vacante
In plica rechts Kl^la gratis Reynlendus
In plica links Idem
Sub pl. link L a tergo Rex Rt.

Avignon Ville d. Avignon
Boîte 13
1417 Novembris 21
Martinus V ad perpetuam r. m. Rationi congruit et [Nov. XXIII] Constitutie XI Kl. Dec. a° 10
Bulle an Seide
In plica rechts G. de Callio pro libera Rta gratis. Residuum vacat de mand. d. n. pp.
In plica links Idem G.
Sub plica links V
CL 9
Ecke oben links
Ecke oben rechts B
a tergo instar
Ra Reversicht

7115
Avignon, Ville d'Avignon
Boîte 19
1417 Novembris 21
Martinus V in Maioris et in Sancti Desiderii ac in decano S. Petri Avinionen. ecclesiarum Rationi congruit et [Nov. XXIII] Constitutie XI Kl. Dec. a° 10
Bulle an Hanf
In pl. rechts Rta gratis Residuum gratis de mand. d. n. pp
Do Symonis
Sub plica links CLX 9
Exp. VIII Kl. Aug. anno p° Bonds
Ecke oben links 1 rechts 9
a tergo instar
Sehr gross

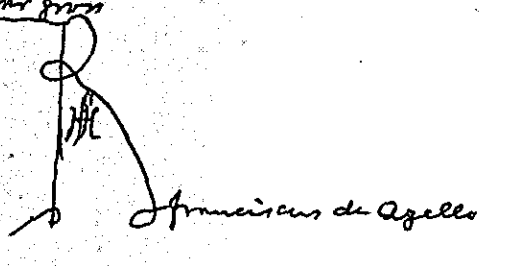

7116
Barcelona Corona de Aragón
Leg. 552 n. 10
Clausa Krönungsbrief
1417 Novembr. 21
Martinus V Alfonso Regi Aragonum Illustri
Summus omnium creator
Constitutie XI Kl Dec. a° 10
L. Thesaurus
Bulle an Hanf
Rändel abgeschnitten
Mit vielen Correcturen im Texte und einer auf dem Rande.

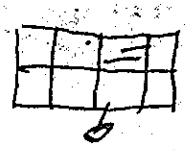

7117

Madrid Arch. Histór. Nacional.
Val de Dios h. 5

1417 Decembris 9

Martinus V ad fut. rei mem.
Et si quibus libet
Constancie V id. Dec. a° 1°
Bulle fehlt. Seide erhalten
In plica rechts Rta duplicata pro
M. de Padiella Egidio
In plica links Jo de Ferrariis
daneben Ascultata per me A.
archiepum Ydrontin Erarum
aplicarum regestratorem et con-
cordat cum ipso regestro
Sub plica links x x x
Jn. G. Stoter
Jo. Simonis
Rand oben Mitte: vide in regestro
si est aresta. p. solvit
a tergo Rein Rx

7118

Karlsruhe
St. Blasien 73

1417 Decembris 15

Martinus V .. abbati mon. ~~S. Bla~~
Petridorum extra muros Constan-
cien.
Dilectorum filiorum abbatis
Constancie XVIII Kl. Januarii a° 1°
Bulle an Hanf
In plica rechts Adolphus
Ecke oben rechts ⊥
e

7119

Innsbruck Sonnenburger Archiv

1417 Decembris 18

Martinus V dil. in xpo filia-
bus abbatisse et conventui mona-
terii b.M. in Monte Sunne-
berg OSB Brixinen. dioc.
Cum a nobis
Dat. Constantie XV Kl. Januarii a° 1°
Bulle an dicker sehr schlech-
ter Seide
In plica rechts pro Cincio
b
m
Erasmus
Sub plica links =
De E. lupi
Jo Symonis
Ecke a tergo oben links:
Ecke oben rechts: h. B ⁊ p. d. pand. B

7120

Barcelona Corona de Aragón
Leg. 55° n. 2°
Clausa

1417 Decembr. 24

Martinus V Alfonso Regi Ara-
gonum Illustri
Revertitur ad tue
Constantie VIIII Kl. Jan. a° 1°
Jo de Mercatello
Bulle an Hanf
Ränder abgeschnitten

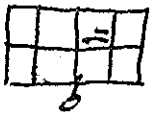

7121

Barcelona Corona de Aragón
Leg. 55° n. 3°
Clausa
1418 Januarii 14
Martinus V Alfonso Regi
Aragonum Illustri
Et rationi et
Constantie XVIIII kl. febr. a° 1°
Jo de Crivellis
Bulle an Hanf
Ränder erhalten
A tergo Rand oben halblinks
umgekehrt Job

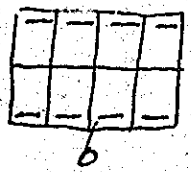

Schnitte von Loch
zu Loch

7122

Barcelona Corona de Aragón
Leg. 55° n. 4°
Clausa
1418 februarii 1
Martinus V Alfonso Regi
Aragonum Illustri
Non decens modo
Constantie kl. febr. a° 1°
A. Fidelis
Bulle und Hanf fehlen
Ränder abgeschnitten

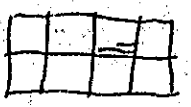

7123

Barcelona Corona de Aragón
Leg. 55° n. 5°
1418 Martii 3
Martinus V Alfonso Arago
num et Trinacrie Regi Ille
Gracie divine premium
Constantie VI non. Marcii a° 1°
Bulle an Hanf
In plica rechts Rx^ta gratis
M. de Caresuele
Sub plica links x x
Ecke oben rechts
A tergo unten gross
in einfachem Strich

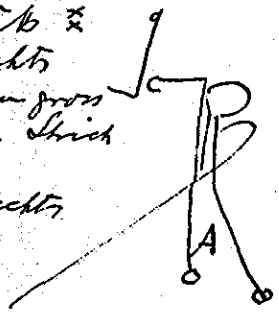

Ecke unten rechts
umgekehrt
Zwei Namen

7124

Innsbruck Sonnenburger Archiv
1418 Martii 4
Martinus V.. abbati monaste
rii in Milstatt Salzeburgen.
dioc.
Conqueste sunt nobis
Bulle an fester dicker Hanf-
schnur
In plica rechts Rx^ta gratis
Dat. Constancie IIII
non. Marcii a° 1°
b
m
N. Scheme
Ohne alle weitere
Notizen

7125

Barcelona Corona de Aragón
Leg. 55° n. 7°
Clausa
1418 Martii 5
Martinus V nob. viro Paulo Nicholai
Iocunda plurimum nuper
Constantie IV id. Martii a° 1°
T. Batensoen
Bulle an Hanf
A tergo halblinks oben am Rand umgekehrt F. Aretin.

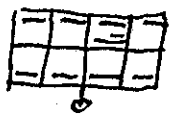

7126

Barcelona Corona de Aragón
Leg. 55° n. 6°
Clausa ohne Adresse
1418 Martii 10
Martinus V Alfonso Regi Aragonum Illustri
Inter ceteros oratores
Constantie VI id. Martii a° 1°
G. de Callis
Bulle und Hanf fehlen
Ränder abgeschnitten
A tergo keine Adresse

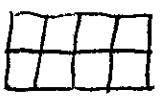

7127

Barcelona Corona de Aragón
Leg. 55° n. 8°
1418 Martii 15
Martinus V Alfonso Regi Aragonum Illustri
Gracie divine premium
Constantie XVII kl. Apr. a° 1°
Bulle an Hanf
In plica rechts P. Garnerii
Sub plica links x x
Maii M. de Novaria
Jo Bernardi
Ecke oben rechts
A tergo unten gross in einfachem Strich
(f)
Francisc de Agello

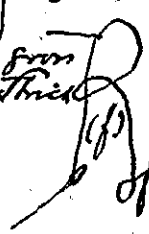

7128

Coblenz Staatsarchiv
~~Kontrakt~~ Dompapetel
1418 Martii 22
Bulla Carolina
Martinus V .. primicerio Metens. et .. decano Sancti Castoris in Confluentia Treveren. diocesis ac .. scolastico Maguntin. ecclesiarum
Ad compescendos conatus
Dat. Constantie XI kl. Aprilis p. n. a. primo
Bulle und Hanf fehlen
In plica rechts Arnoldus
Sub plica links Mar. und x x
A tergo unten R A
B. de Vincio
Jo Grasseti
und am Rand zwei Namen umgekehrt

7129

Barcelona Corona de Aragón
Leg. 55° n. 9°
Clausa
1418 Martii 30
Martinus Alfonso Regi Aragonum Illustri
Veniens nuper ad
Constantie III Kl. Apr. a° 1°
B. de Montepolicano
Bulle und Hanf fehlen
Ränder abgeschnitten

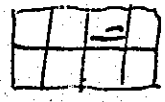

7130

Coblenz Staatsarchiv
St. Castor Coblenz
1418 Aprilis 9
Martinus V .. Sancti Victoris extra muros Maguntin. et .. Sancti Georgii Colonien. ac .. Sancti Florini in Confluentia Treveren. dioc. ecclesiarum prepositis.
Ad compescendos conatus
Constantie V id. Aprilis a° 1°
Bulle an Hanf
In plica rechts Jo de Lyns]]]]
Sub plica links Ap. ××××]
A tergo über der Bulle gross B. de Vincis Arnoldus

7131

Karlsruhe
Constanz 5/193a
Seidenfäden sind ein wenig gedreht worden, bevor sie verwendet wurden
1418 Aprilis 22
Martinus V univ. xpi fidelibus presentes litteras inspecturis
Constancia immarcessibili animorum
Constancie X Kl. Maii a° 1°
Bulle an schlechten groben Seidenfäden
In plica rechts J Langle]]]
Sub plica links ×××× Maii B de Vincis Arnoldus
Ecke oben links rechts
A tergo über der Bulle

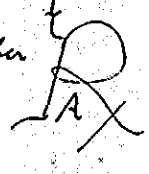

7132

Barcelona Corona de Aragón
Leg. 55° n. 10°
Clausa
1418 Aprilis 22
Martinus V Alfonso Regi Aragonum Illustri
Cum dilectus filius
Constantie X Kl. Maii a° 1°
Ambrosius
Bulle an Hanf
Ränder abgeschnitten

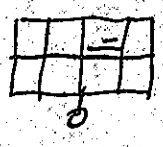

7133 (recto)

Karlsruhe
Constanz 5/193a
1418 Aprilis 22
Martinus V magistrocivium necnon proconsulibus consulibus et communitati civitatis Constantien.
Iniunctum nobis desuper
Constancie X kl. Maii a° 1°
Bulle an schlechten groben Seidenfäden
In plica rechts Jo de Crivellis
Sub plica links x x x
Maii B. de Vincis
Arnoldus
Ecke oben links rechts

7133 (verso)

A tergo unten lang dünn
R
f
Franciscus de Agello
Ecke unten links umgekehrt
Jo Rotel
Mitte unten umgekehrt
Anselmus

7134 (recto)

Karlsruhe
Constanz 5/193a
1418 Aprilis 22
Martinus V .. magistrocivium necnon proconsulibus consulibus et communitati civitatis Constantien.
Devotionis eximie fideique
Constantie X kl. Maii a° 1°
Bulle an schlechten groben Seidenfäden
In plica rechts prol. de Sanguineo
P. de Magio
Sub plica links x x
Maii B. de Vincis
Arnoldus
Ecke oben links rechts
verte

7134 (verso)

A tergo unten
R
A
Unten am Rand umgekehrt Anselmus

7135

Karlsruhe
Constanz 5/193a
1418 Aprilis 22
Martinus V ad perp. rei mem.
Sacrosancte Romane Ecclie
Constancie X Kl. Maii a° 1°
Bulle an groben schlechten Seidenfäden
In plica rechts J de Horst
In plica links padiella
Sub plica links C
Maii B. de Vincio
Arnoldus
Ecke oben links rechts
a tergo Mitte
Am unteren Rand bei den Löchern umgekehrt Jo Basire

7136 (recto)

Karlsruhe
Constanz 5/193a
1418 Aprilis 22.
Martinus V .. magistrocivium necnon proconsulibus consulibus et communitati civitatis Constantien.
Fidelia et assidua
Constantie X Kl. Maii a° 1°
Bulle an groben schlechten Seidenfäden
In plica rechts pro l. de Sanguineis
P. de Magio
Sub plica links
Maii B de Vincio
Arnoldus
Ecke oben links rechts
Ante

7136 (verso)

a tergo unten
Ecke unten links umgekehrt
Jo Rotel
~~Ecke~~ Unten links Mitte umgek.
Anselmus

7137

Avignon, Ville d'Avignon
Boîte 25 Registratur
1418 Aprilis 26
Martinus V Sindicis, consilio ac civibus et communitati nre civitatis Avinionen.
Eximie devotionis sinceritas
Constantie VI Kl. Maii a° 1°
Bulle fehlt, Seide erhalten
In plica rechts
Rta gratis u pro medietate de mandato dni nri pp. in bulla et regestro
Jo Symonis
Sub plica links C
Ecke oben links rechts
Darunter klein
Rta

7137 (recto)

Karlsruhe
Constanz 5/193a
1418 Junii 23
Martinus V Ottoni epo Constancien. et clero necnon civibus habitatoribus incolis civitatis et suburbiorum Constancien. provincie Maguntin. inibi quoque suos foventium lares servitoribus et ministris sexus et etatis quorumlibet impresenciarum existentibus
Pastoris celestis et
Gebennis VIIII Kl. Julii a° 1°
Bulle an schlechten groben Seidenfäden
In plica rechts pro Jo. de Prato

7138 (verso)

med. residuum pro scriptore
T. de Horst
In plica links Jo famuli
Sub plica links Lx
An Jo de Prato
T. Boghe
Eck oben links rechts
A tergo unten
franc. de Agello
Rand unten links umgekehrt
H. Helan (?)
Rand unten Mitte umgek
Bald

7139 (recto)

Barcelona Corona de aragón
Leg. 55° N. 11°
1418 Maii 4
Martinus V Alfonso Regi Aragonum et Sicilie Illustri
Gratie divine premium
Constantie IIII non. Maii a° 1°
Bulle an Hanf
In plica rechts pro P. de Sulmon
P. de Magio
Sub plica links x/x
Maii M. de Novaria
Jo. Bernardi
Ecke oben rechts
A tergo unten
nicht ganz gross
einfacher Strich
verte

7139 (verso)

A tergo Rand unten
Mitte umgekehrt Jo Stalbg
rechts Bulletan ?

7140

Basel Staatsarchiv
Schönthal Urk No 478
1418 Junii 24
Martinus V ad fut. rei mem.
Ad sacram Petri
Gebennis VIII Kl. Julii a° 1°
Bulle an etwas gedrehten hellen schlechten Fäden
In plica rechts Rx^ta gratis
B. de Vincis
Sub pl. links LC
Ecken oben links rechts
A tergo über der Bulle
Franciscus de Agello

7141

Basel Staatsarchiv
Klingenthal Urk No 1730
1418 Junii 27
Mart. V dilectis in xpo filiabus .. priorisse et conventui mon. de Clingental Osbug. sub cura et secundum instituta Ofratrum Predic. viventis Constancien. d.
Cum a nobis
Gebennis V Kl. Julii a° 1°
Bulle an hellen groben Fäden
In plica rechts Rx^ta grat
Jo Leonis
Sub plica links ≡
A tergo Rein Rx

7142

Barcelona Corona de Aragón
Leg. 550 n. 2°
Clausa
1418 Julii 10
Martinus V Alfonso Regi Aragonum Illustri
Quia decus prosperitatem
Gebennis VI id. Julii a° 1°
Jo de Crivellis
Bulle an Hanf
Ränder abgeschnitten

7143

Avignon Ville D'Avignon
Boîte 11
1418 Julii 24
Martinus V ad futuram rei mem.
Iniuncti nobis desuper
Gebennis VIIII Kl. Aug. a° 1°
Bulle an Seide
In plica rechts A. Fidelis pro Jo. de Prato. gratis pro medietate in Bulla et Regestro de man. d. n. pp
Sub plica links
An. Jo de Prato
T. Bozerl
Ecke oben links rechts lang
A tergo unten gross
A.

7144

Avignon, Ville d'Avignon
Boîte 13 Registratur

1418 Julii 24

Martinus V ad perpet. rei m.
Et si pro
Gebennis VIIII Kl. Augusti a° 1°
Bulle fehlt, Seide erhalten
In plica rechts M. Pinardi
Sub plica links L.
Ecke oben links rechts
A tergo unten

Franciscus de Agello

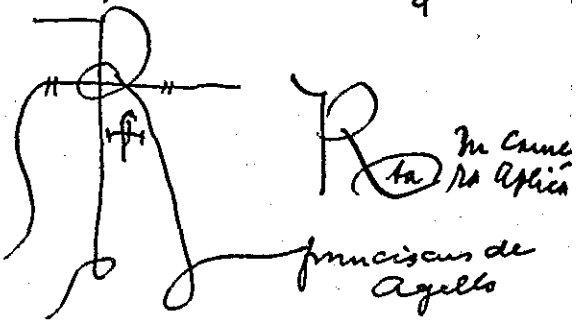

7145

Avignon, Ville d'Avignon
Boîte 13

1418 Julii 24

Martinus V Francisco archeps
Narbonen. camerario nostro
Hodie nobis pro
Gebennis VIIII Kl. Augusti a° 1°
Bulle fehlt, Hanf erhalten
In plica rechts P. Negrandi
Sub plica links
an Jo de Prato
Ecke oben links rechts
A tergo unten

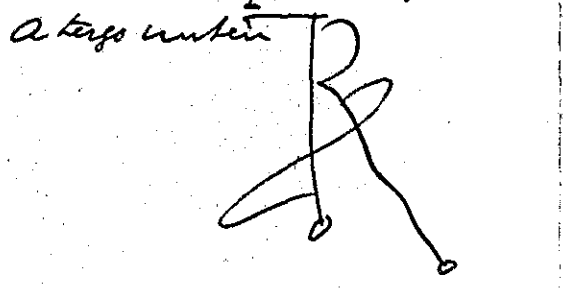

7146

Avignon, Ville d'Avignon
Boîte 21 Registratur

1418 Julii 24

Martinus V ad futur. rei m.
Romani Pontificis providencia
Gebennis VIIII Kl. Aug. a° 1°
Bulle an Seide
In plica rechts
Residuum gratis de m. d. n. pp.
Jo. Belier
In plica links pizolpass
Sub plica links
An. Jo de Prato
T. Baten sovii
Ecke oben links rechts

Franciscus de Agello

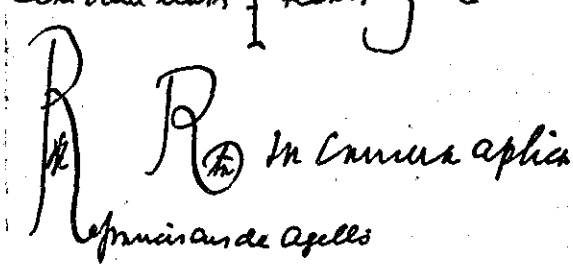

7147

Avignon, Ville d'Avignon
Boîte 13

1418 Julii 29

Martinus V sindicis, consilio
et communi nre Civit. Avinionen
Justis et honestis
Gebennis IIII Kl. Aug. a° 1°
Bulle fehlt, Seide erhalten
In plica rechts M. Pinardi
Sub plica links
Jul.
Jo. de Prato
T. Begl...
Ecke oben links
rechts
A tergo unten gross

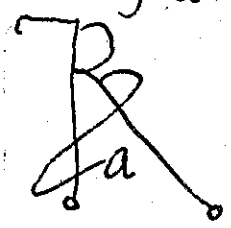

7148

Barcelona Corona de Aragón
Leg. 55° n. 13°
Clausa
1418 Octobris 31
Martinus V Alfonso Regi Aragonum Illustri
Fidedignorum relatibus quod
Mantue II Kl. Nov. a° 1°
M. de Ceresuela
Bulle an Hanf
Ränder abgeschnitten

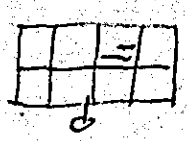

7149

Barcelona Corona de Aragón
Leg. 55° n. 14°
Clausa de Curia
1419 Januarii 31
Martinus V Alfonso Regi Aragonum Illustri
Dudum serenitati tue
Mantue II Kl. febr. a° 2°
De Curia
Jo Montanya
Bulle und Hanf fehlen
Ränder abgeschnitten

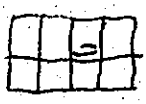

7150

Basel Staatsarchiv
Schönthal Urk 4. 48 1419 Martii 20
Mart V universis xpi fidelibus
presentes litteras inspecturis
Licet is de
Florentie XIII Kl. Apr. a° 2°
Bulle an Seide
In plica rechts Jo de Mercatello
Sub plica links
Jul
Jo de Prato
C de Horst
Ecken oben links rechts
A tergo über der Bulle



franc. de Agello

7151

Madrid Arch. Histór. nacional
Val de Cristo 26 E
1419 Martii 22
Martinus V ad futur. rei m.
Ad apostolice dignitatis
Florentie XI Kl. Aprilis a° 2°
Bulle und Seide ausgerissen
In plica rechts B. de Monte
Sub plica links
Ap. G. Stoter
Jo Simonis
Ecke oben links
rechts
A tergo unten
dünn

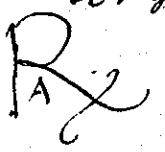

7152

Arch. Arcis
Arm. V cap. 6 cap. 22
1419 Aprilis 3
Mart. V .. epo Castren.
Humilibus et honestis
Florentie ii non. Aprilis a° 20
Bulle an Hanfschnur
In pl. rechts: Rta gratis
C. de Reate
In pl. links: Pizolpassis
Sub pl. links: x x x
Rand oben mitte: ad cameram
Ecken oben und
A tergo über der Bulle gross

7153

Barcelona Catedral
Documentacion Benito XIII
1419 Junii 7
Martinus V Francisco epo olim
Barchinonen. in patriarcham
Jerusalem electo.
Quam sit onusta
Florentie VII id. Junii a° 20
Bulle an Hanf
In plica rechts
Rta gratis de mandato d. n. pp
G. Petri
Sub plica rechts M. de Pisis
Rand oben Mitte
Rgra portetur d. n. sine aliquo
medio confestim
A tergo unten gross einfache
Linien

7154

Graz Landesarchiv n. 4734a
1419 Junii 7
Martinus V n. sancti Petri Salze-
burgen. et n. in Rana Salze-
burgen. dioc. monasteriorum
abbatibus ac n. preposito eccle
sancti Mauricii extra muros
Monasterien.
Peticio dilectarum in
Florentie VII id. Junii a° 20
Bulle an Hanf Rta
In plica rechts Jo Leonis
Sub plica links x x x x

7155

Madrid Arch. Histór. Nacional
Fresdelval Burgos E 2
1419 Junii 23
Martinus V n. priori et conven-
tui Monast. b. Marie de Fier-
delval per priorem soliti gu-
bernari Osseron. sub regula
b. Augustini Burgen. dioc.
Sacre religionis sub
Florencie VIIII kl Julii a° 20
Bulle und Seide fehlen
In plica rechts Rta gratis
P. de Marignaco
In plica links Idem
Sub plica links x x
A tergo unten
Franciscus de Mello

7156

Karlsruhe
37/222
1419 Junii 29
Martinus V .. epo Spiren.
et .. S. Petri Basilien. ac .. S.
Petri iunioris Argentinen. eccle-
siarum decanis
Militanti ecclesie licet
Florentie IIII kl. Julii a° 2°
Bulle an Hanf
In plica rechts V. Bacensoen 77
In plica links G decem
Sub plica links x x x
Jn. G Stoter
Jo Simonis
Ränder wie üblich
A tergo unten
Rand unten umge-
petzt zwei Namen
franc. de Agel-
lo

7157

Brit. Mus. Add. Chart. 12.784
1419 Augusti 15
Martinus V nob viro Berardo
de Varavro domicello Cameracen.
commissario nostro
Ad ea que
Dat. Florentie XVIII kl. Sept.
anno 2°
Bulle und Hanf fehlen
In pl. rechts Duplicata de Caria
Jo de Nursia
Sub plica rechts L. de Aretio
A tergo unten
in Camera ap^ca

7158

Napoli Perg. Farnes. Bolle n° 31
Registratur
1419 Septembris 12
Martinus V nob. viris Petro
Petribertoldi et Raynutio de Forneto
domicellis Tuscanen. et Castren.
dioces.
Vestre fidelitatis integritas
Florentie II id. Sept. a° 2°
Bulle und Seide fehlen
In plica rechts gratis de m. d. n. p.
G. de Callio
Sub plica rechts P. de Crapanica
Rand oben Mitte ad Cameram Regnum
A tergo gross schlank Mitte und rechts
In Camera Ap^ca

7159

Napoli Perg. Farn. Bolle n° 30
Registratur
1419 Septembris 13
Martinus V ad futur. rei mem.
Eximie devotionis affectus
Florentie id Sept. p. nri a° 2°
Bulle an Seide
In plica rechts Gratis de m. d. n. p
G. de Callio
Sub plica rechts P. de Crapanica
Rand oben Mitte
ad Cameram Regestrum
A tergo im Mittelpunkte
schlankes grosses und
drueben gleich gross
In Cam. Ap^ca
In Cam. Ap^ca

7160

Basel Staatsarchiv
Klingenthal Urk. n° 1742
1419 Octobris 2
Mart. V dil. in xpo filiabus
.. priorisse et conventui Mo-
nasterii in Clingental in mi-
nori Basilea per priorissam
soliti gubernari O. Sang.
Cum a nobis
Florentie VI non. oct. a° 2°
Bulle an Seidenfiden
In plica rechts Xpta gratis
P. de Casatiis
Sub plica links ≡
A tergo keine Registratur

7161 (recto)

Napoli Perg. Farnes. Bolle n° 32
Registratur 1419 Octobris 7
Martinus V nobili viro Tartallie
domicello de Lavello nonnullarum
nostrarum armigerarum gentium
capitaneo in Montisalti, Marthe,
Castriaralli Castris necnon in Ab-
batieapontis Musignani, Pian-
zani Castrigrondi et Castricardi-
nalis fortaliciis eorumque terri-
toriis districtibus et pertinentiis
universis Tuscanen. Castren.
et Montisflasconen. dioc. ad nos
et R. Ecclam spectantibus et perti-
nentibus pro nobis et eadem eccle-
sia in temporalibus vicario
Romanus pontifex in
Florentie non. oct. a° 2°
In plica rechts

7161 (verso)

Gratis de m. d. n. p.
G. de Callis
In plica links Idem G
Sub plica rechts P. de Craparica
A tergo unten und rechts
R(H) In Camera Apca

7162

Graz Landesarchiv n. 47 37a
Nov. 1418–1419
Martinus V .. generali et
provincialibus ministris ac
custodibus universis Ofum
minorum
Exultantes in domino
Apud Vrbemveterem XV
Kl [Monat fehlt] a° 2°
In plica rechts alb p
pro p. Romaio
Bulle und Seide ausgeschnitten
Sub plica links X

7163

Marseille Archives Départem.
B 656 Vicecancellarius
1419 Decembris 4
Martinus V ad perp. rei mem.
Pastoralis cura solicitudinis
... premia eterne pacis inveni-
ant ... Amen.
R. Ego Martinus catholicè
ecclie Eps M.
Unterschriften mit „consensi
et subscripsi"
Dat Florentie per manum mei
Johannis epi Ostien dicte Sancte
Roman. Ecclie card. et vicecancel-
larii II non. Dec. ind. XII Kat. D.
a° mill. 419 pont. 3°
Inserirt in eine Bulle Eugens III
in Buchform.

7164 (recto)

Firenze, S. Pancrazio di Fi-
renze
1420 Februarii 23
Martinus V Ricciardo abbi
et conventui monasterii S.
Pancratii Florentin. ordinis
Vallis umbrose
Sacre religionis sub
Florentie VIII id. Martii a° 3°
Bulle fehlt. Ganz lose gedrehte
Seidenschnur erhalten
In plica rechts pro B. de Pistorio
Ja de Arimino
Sub plica links xxxx
Mar A. Fidelis
S. Gamerii
Ecke oben links rechts verte

7164 (verso)

A tergo Mitte, Mitte, gross

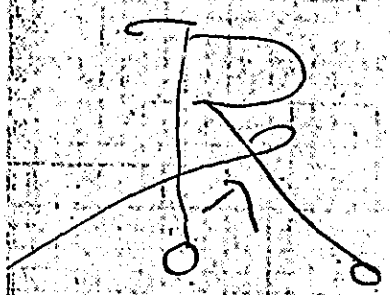

Eingestellt unter 1283
Martii 3

7165

Napoli Curia Eccles. Vol. 5°
1420 Junii 1
Martinus V .. epo Squillacen.
Ad hoc circa
Florentie Kl. Junii a° 3°
Bulle an Hanf
In plica rechts
Gratis de mandato d. n. pp pro bulla
e Regro pro B. de Montepol.
G. de Callis
Sub plica links xxxx
In Gratis in Bulla
et Regro de mandato d. n. pp
A. Fidelis
Sub plica rechts P. Ebroicen.
A tergo unten gross

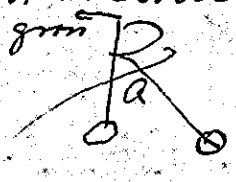

7166

Basel Staatsarchiv
Schönthal Urk 4.49 1420 Junii 21
Mart. V.. preposito monasterii
S. Leonardi Basilien. per prepositum soliti gubernari
Ad audientiam nostram
florentie XI kl. Jul. a° 3°
Bulle an Hanf
In plica rechts Rx^ta gratis
N. de Carbonibus
Sub plica links =

7167

Avignon, Villa d'Avignon
Boîte 9
1420 Julii 10
Martinus V ad fut. rei mem.
Sincere devotionis affectus
Florencie VI id. Julii a° 3°
Bulle fehlt, Seide erhalten
In plica rechts Rx^ta gratis
G. Colini
Sub plica links
Ecke oben links rechts
A tergo unten
sehr hoch
schmal
Franciscus de Agello

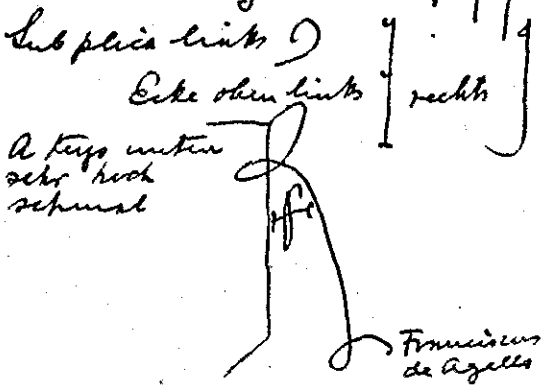

7168

Avignon, Ville d'Avignon
Boîte 11
1420 Julii 10
Martinus V Francisco archeps
Narbonen. camerario et in nostris civitate Avinionen. ac comitatu Venayssini in temporalibus vicario nostro
Pastoralis officii nobis
Florencie VI id. Julii a° 3°
Bulle fehlt, Hanf erhalten
In plica rechts Rx^ta gratis
G. Colini
Sub plica links
A tergo unten
franc. de Agello

7169

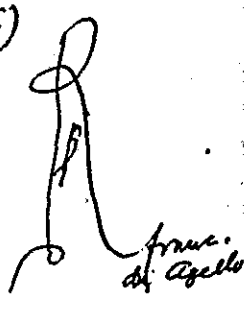

Avignon, Ville d'Avignon
Boîte 21
1420 Julii 10
Martinus V ad perp. rei m.
fidelium nobis et
Florencie VI id. Julii a° 3°
Bulle an Seide
In plica rechts Rx^ta gratis
G. Colini
Und doch sub plica links Taxe
Ecke oben links rechts
A tergo unten
Franciscus de Agello

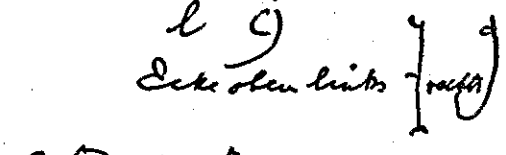

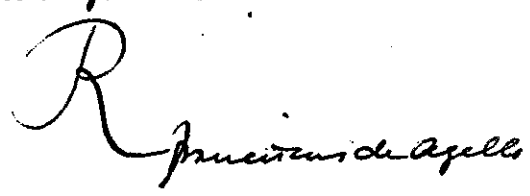

7170

Avignon, Ville d'Avignon
Boîte 25

1420 Julii 10

Martinus V sindicis, consilio et communitati nostre civitatis Avinionen.
Dum sinceram fidem
Florencie VI id. Jul. a° 3°
Bulle an Seide
In plica rechts Rx^ta gratis
G. Colini
Sub pl. links l 9
Ecke oben links | rechts
A tergo unten

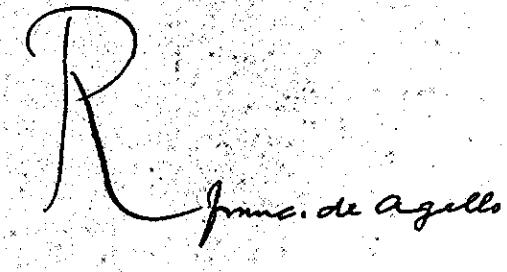

R
Franc. de Agello

7171

Napoli Perg. Farn. Bolle n. 33
1421 Martii 18.

Martinus V nob. mulieri Agneselle d. filii nob. viri Luce de Monaldendomicelli Vrbevetan. nate ac dil. filii n. viri Tartaglie de Lavello nonnullarum armiger. nrarum gentium capitanei consorti
Grandis et fructuosa
Rome apud Spetrum XV Kl. Aprilis a° 4°
Bulle und Hanf fehlen
In plica rechts Gratis d. m. d. n. p.
A. de Ferrentino
Sub plica rechts Paul. Ebroicen.
A tergo Mittelpunkt

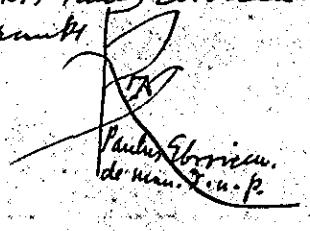

Paulus Ebroicen.
de man. d. n. p.

7172

Napoli Perg. Farn. Bolle n. 35.
1421 Aprilis 2
Rx a tergo fehlt
Martinus V .. priori eccle sancte Marienove Viterbien.
Ad audientiam nostram
Rome apud Spetrum IIII non. Aprilis a° 4°
Bulle und Hanf fehlen
In plica rechts Rx^ta gtis
A. de Viterbio
Sub plica links =
A tergo unter der Besiegelung umgekehrt A Busler
a tergo fehlt Rx



7173 (recto)

Madrid Arch. Histór. Nacional
Porta Coeli 6 E
vicecancellarius 1421 Aprilis 3
Martinus V Petro archeps Creten. in Roman. Curia residenti
Super gregem dominicum
Rome ap. Spetrum III non Apr. a° 4°
Bulle und Hanf ausgerissen
In plica rechts G. Petri
Sub plica links xxxxx
Ma
Arnoldus
R. de Valentia
Ecke links | rechts
Rand oben Mitte:
ad Camaz

verte

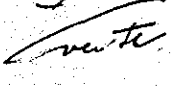

7173 (verso)

A tergo unten gross dünn

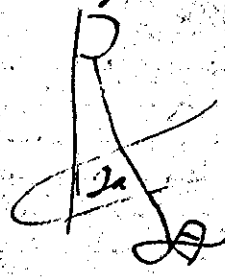

A tergo am oberen Rande ganz links:
Re^mus in xpo pe dans vicecancellarius consensit expediri presentium litterarum .... A
[senorem]

7174 (recto)

Napoli Perg. Farn. Bolle n° 37
1421 Septembr. 4
Martinus V nob. viris Loysio de Verme principibus baronibus vicariis potestatibus official. rector. universitat. communitat. ceterisque singularibus personis tam clericis quam laicis cuiuscunque conditionis existant in provinciis nris Campanee et Maritime ac partibus circumstantibus commorantibus
Cum pro manutentione
Rome apud Sommairem II non. Sept. a° 4°
Bulle und Hanf fehlen
In plica rechts de Curia
Jo de Nursia
Sub plica rechts Cincius
A tergo

7174 (verso)

A tergo unten von Mitte nach rechts

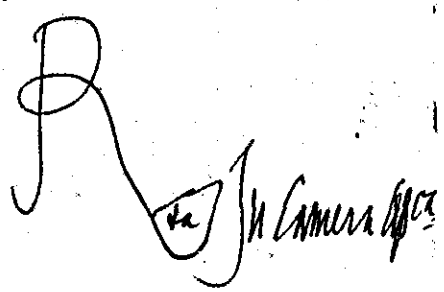

7175 (recto)

Innsbruck Brixener Archiv
1421 Novembris 28
Martinus V decano ecclie Brixinen.
Exigit devotionis sinceritas
Rome Spetrum IIII kl. Decembr. a° 5°
Bulle an starkem Hanf
In plica rechts Jo de Montemartis
Sub plica links x x x
Tax. mutata
Jo Symonis
G. Petri
Ecke oben links
rechts
A tergo

unten über der Schnur
sehr groß

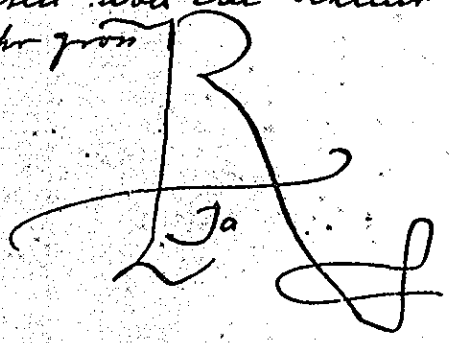

Madrid Arch. Histór. Nacional
Guadalupe C 26
1422 Martii 13
Martinus V ... priori et fratribus monasterii b. Marie de Guadalupe OS. Jeronimi secundum regulam S. Aug. vigentibus Toletan. dioc.
Sincere devotionis affectus
Rome ap. Sanctum Petrum III id. Marcii a° 5°
Bulle und Seide fehlen
In plica rechts
Ja. Baillini
Sub plica links
mar. Jo Symonis
G. Petri
a tergo unten sehr groß
Ja

7177

Clausa.
Paris Archives Nationales
J. 188 n. 82
Breite 48.5 Rand links 8.4 rechts 8.4
Höhe 40. Rand oben 6.6 plica 2½.
Erste Linie für Oberlängen / je drei Setzenlinien
1422 Martii 28
Martinus V Nob viro Carolo Dalphino Viennen.
Cum ex dilecto
Dat Rome apud Sanctum Petrum V Kl Aprilis a° 5°
Bulle an Hanf
Halbrechts unter dem Text

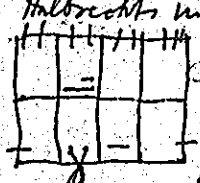

Jo de Arimino
Unter der Unterschrift:
A. de Luschis
Rogelus Kl. Schrift

7178

Clausa
Paris Archives Nationales
J. 188 n. 81
Breite 52.3 Rand links 9.3 rechts 9
Höhe 42 Rand oben 9.4 ~~plica~~
Rand unten 24. 9
Erste Linie für Oberlängen / je drei Setzenlinien
1422 Aprilis 2
Martinus V Nob viro Carolo Dalphino Viennen.
Cum ex dilecto
Dat Rome apud Sanctum Petrum / III Non. Aprilis a° 5°

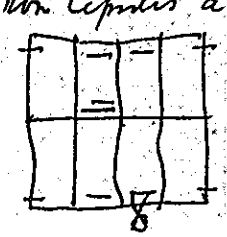

a tergo Rand oben links umgekehrt:
A de Luschis
Bulle an dicken Hanf

7179

Indict. Arch. Histor. Generale
XXII Sahagun 1679
1422 Maii 11
Martinus V Garsie abbi
mon. S. Facundi de Sancto
Facundo OSB Legionen. dioc.
Sincere devotionis affectus
Rome ap. Spetrum V id Maii
a° 5°
Bulle und Buch fehlen
In plica rechts Pt gratis
Ja. de Arimino
Sub plica links
Rand oben
rechts

7180

Napoli Regum. Ferm. Bolle n. 41.
1422 Maii 15.
Martinus V hob. viro Ranutio
de Farnesio domicello Castren.
dioc.
Grata tue fidelitatis
Rome apud Spetrum id. maii
a° 5°
Bulle an Seide
In plica rechts Gratis de m. d. n. p
G. de Laporta
Sub plica rechts Paul? Eborican.
A tergo unten mich rechts

7181 (recto)

Bull. Gen. II cap. 93
1422 ~~1423~~ Maii 16
Mart. V Johanni Loncti legum
doctori et militi Arimonen. Castr
sive Arcis et loci nostrorum de
Malausina Vasionen. dioc. co
mitatus nri Venayssini pro nobis
et Romana Ecclesia castellano et
capitaneo sive vigerio
Sincere devotionis affectus
Rome apud Spetrum XVII kl. Ju
nii a° 5°
Bulle Buch plica fehlen
Sub pl. rechts: P. de Trilhia.
Rand oben links: ad Cameram
et in secreto Regestro

7181 (verso)

A tergo citei der Bulle

7182 (recto)

Instr. Misc. 1406/41 Cap. 23

1422 Maii 16

Mart V Johanni Loreti legum doctori et militi Avinionen. Castri sive arcis et loci nostrorum de Opeda Cavallicen. dioc. comitatus nri Venegossini pro nobis et Rom. Eccl. Castellano et capitaneo sive vigneris

Sincere devocionis affectus

Rome apud Sanctumpetrum XVII Kl. Junii a° 5°

Bulle und Hanf fehlen

In pl. rechts: Grat. de mandato dni nri pp

Jo de Ratingen

Sub pl. rechts: P. de Trilhia

verte

7182 (verso)

Rand oben mitte:

ad Ca. Et in secreto Regro

A tergo unten rechts sehr gross:

R (fa) in camera apta

A tergo oben Ecke rechts:

loreti

7183

Carcassonne Archives Départem. H. III 17

1422 Maii 19

Martinus V ad futur. rei mem. Inter cetera quibus

Rome apud Spetrum XIIII Kl. Junii a° 5°

Bulle fehlt, Seide erhalten

In plica rechts L. de Oito 7777

Sub pl. links

Ja A. fidelis Galhardus

Sub pl. rechts A. de Luschis

A tergo unten sehr elegant gross fein

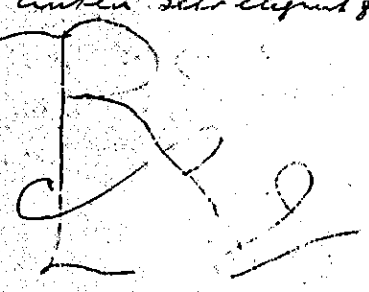

7184

Marseille Archives Départem. H. O. M. 28

1422 Junii 18

Martinus V .. abbati monasterii S. Egidii Nemausen. dioc

Ad audientiam nostram

Rome ad SM maiorem XIIII Kl. Julii a° 5°

Bulle fehlt, Hanf erhalten

In plica rechts Rx ta gratis

Sub plica links u. Dedammiano =

A tergo unter der Schnur umgekehrt Busler

7185

Napoli Perg. Farnes. Bolle n. 36
Registratur 1422 Julii 15
Martinus V Jordano cpo Albanen
et Guillermo tit. S. Marci pbro
ac Raynaldo S. Viti in Macello
diacono cardinalibus
de iniuncto nobis
Tibure id Julii a° 5°
Bulle und Hanf fehlen
In plica rechts Gratis de m. d. n. p.
M. de Bossis
Sub plica rechts B. de Montepolician
A tergo Mittelpunkt dünn fein

Ta
per me B. de Montepolician de mandato
dni nri pp

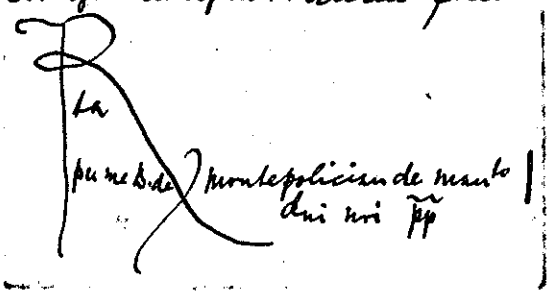

7186 (recto)

Madrid Arch. Histór. Nacional
Colegiata de Mora 1 E
Registratur
1422 Octobris 19
Martinus V Johanni Gastonis
Valentin. et Johanni de Satur
nino Segobricen. ecclesiarum
canonicis
ad apostolice dignitatis
Rome ap SMmaiorem XIIII
Kl. nov. a° 5°
Bulle fehlt. Hanf erhalten
In plica rechts
Gratis pro bulla et registro
de mandato dni nri pp
Ja de Arimino
Sub plica links [*]
taxa mutata A fidelis
verte

7186 (verso)

A tergo in der Mitte grosses
dünnes Rp mit ganz kleiner
Schrift in der Einbuchtung

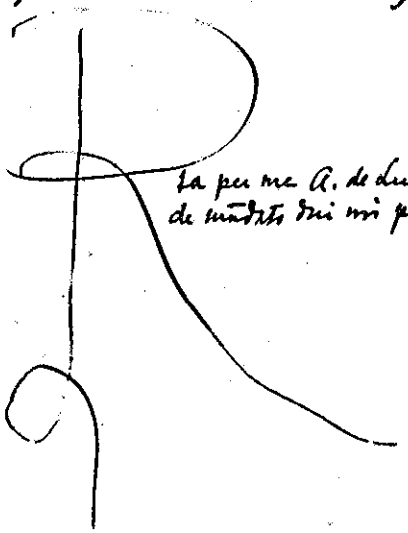

Ta per me A. de Luschis
de mandato dni nri ppe

7187

Napoli Perg. Farn. Bolle n. 42
1422 Novembr. 6
Martinus V nobili viro Luce de Mo
naldensibus domicello Vrbevetan.
Exigit tue fidelitatis
Rome apud SMmaiorem VIII id.
Nov. a° 5°
Bulle und Hanf fehlen
In plica rechts Grat. de m. d. n. p.
R. de Valentia
Sub plica rechts B. de Montepolitian
Rand oben Mitte ad Cameram
A tergo unten nach Rechts

Ta In camera apca

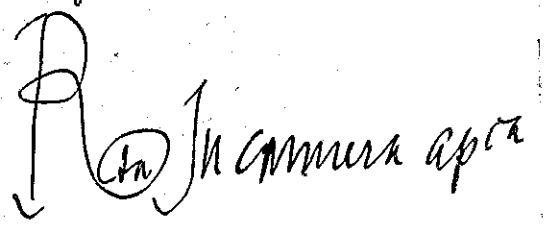

7188

Napoli Reg. Farn. Bolle n° 43
1422 novembr. 11
Martinus V adresse wie n. 42
Cum nos nuper
III id. nov.
Alles übrige wie n. 42

7189

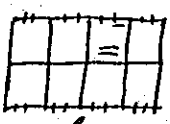

Basel Staatsarchiv
St. Urk. cap. 1001 1422 Decembris 1
Mart. V magnatibus et communitati civitatis Basilien.
Si aliqua heresis
Rome apud Smariammaiorem kl. Dec. a° 6°
N. de Carbonibus
A tergo oben umgekehrt
B. de Montepolitiano

7190

Avignon, Ville d'Avignon
Boîte 19
1423 februarii 19
Martinus V univ. et singulis venerab. fribus archepis et epis ac dil. filiis administratoribus, electis, abbatibus prior. dec. archidiac. archipress. ceterisque personis eccles. secularibus et regularibus etiam exemptis ordinum quorumcunque per regnum Francie et totam nationem Gallicanam constitutis
Et si ex
Rome apud Spetrum ~~[illegible]~~ ~~[illegible]~~ XI kl. Martii a° 6°
Bulle fehlt, seide erhalten
In plica rechts de Curia
Jo Symonis
Sub plica links P. de Trilhia
Rand oben Misse ad Ca.
A tergo unten gross
(Ta) In Cam. Apl.

7191 (recto)

Bull. Gen. II cap. 94
1423 febr. 22
Mart V Francisco archepo Narbonen camerario nostro ac in civitate Avinionen. et comitatu Venayssino ad nos et Romanam Ecclam pleno iure pertinentibus pro nobis et eadem Ecclam in temporalibus vicario generali
Pastoralis officii solicitudo
Rome apud Spetrum VIII kl. Martii a° 6°
verte
Bulle an Hanfschnur
In pl. rechts: de Curia
Jo Symonis
Sub pl. rechts: P. de Trilhia

7191 (verso)

A tergo über der Bulle

R(ta) Sucanuera apta

7192

Bull. gen. II cap. 95

1423 febr. 24

Mart. V Francisco archiepo Narbonen camerario nro ac in civitate Avinionen. et comitatu Venaysini ad nos et Rom. Ecclam pleno iure pertinentibus pro nobis et eadem eccla in temporalibus vicario generali

Constantis fidei probata

Rome apud Spetrum VI non. martii a° 6°

Bulle Hanf Plica fehlen

Rand oben Mitte: ad ca

A tergo über der Bulle

R(ta) Sucanuera apta

7193

Madrid Arch. Histór. Nacional Espinareda León E. 2

1423 Septembris 24

Martinus V. priori monasterii b. Marie de Ferbrero per priorem soliti gubernari Lucen. dioc.

Ad audientiam nostram

Rome ap. S. Mariam maiorem VIII Kl. Oct. a° 6°

Bulle fehlt. Hanf erhalten

In plica rechts pro p. de loco T. de Garisendis

In plica links Jo. de Nursia

Sub plica links

Sept. Reynerius

Jo Symonis

7194

Innsbruck Trient lat. Archiv

1423 Octobris 20

Martinus V. patriarche Aquilegen.

Ad cumulum tue

Rome apud Spetrum Sanctam mariam maiorem XIII Kl. Nov. a° 6°

Bulle an Hanf

In plica rechts pro B. de Troysio M. de Bossis

Sub plica links ×× mar p. petra A de Camporegali

Ecke oben rechts

A tergo gross unten

R

Lisa.

7195

Carcassonne Archives Départém.
H. # 7

1423 Decembris 7

Martinus V ad perp. rei mem.
Licet suscepti cura
Rome apud Spetrum VII id. Dec.
a° 7°
Bulle an Seide
In plica rechts Rta gratis
B. de Putes V 777
Sub plica l. [x x] 9
Ecke oben links [rechts]
A tergo unten

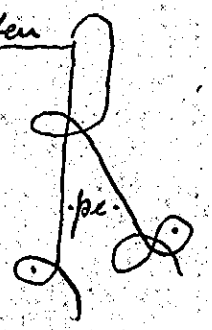

7196 (recto)

Karlsruhe
43/192

1424 Januarii 16

Martinus V .. abbati monasterii
in Schonaw Wormatien. dioc.
Honestis supplicum votis
Rome apud Spetrum XVII Kl.
Februarii a° 7°
Bulle an Hanf
In plica rechts J. Batensoen 77
darüber Rta gratis
Sub plica links x x 9
Ecke oben links [rechts]
A tergo unten



franciscus de Agello

7196 (verso)

A tergo neben der Besieg. umgekehrt H. Raiscop
rechts umgekehrt
Raiscop
Ja. de Vgot

Schriftseite der Bleibulle
gut erhalten

7197

Innsbruck Trient lat. Archiv

1424 Februarii 18

Martinus V Alexandro electo
Tridentin.
Cum nuper ecclesie
Rome apud Spetrum XIII
Kl. Martii a° 7°
Bulle an starkem Hanf
In plica rechts p R. de Bossis
G. de Laporta 77
Sub plica links xxxiiii
Mar. S. Garnerii
J. Batensoen
Ränder links rechts [ ]
A tergo unten

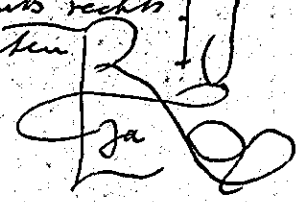

7198

Toulouse, Archives Départem.
Collège de foix

1424 Septembris 25

Martinus V Petro tit. sci Stephani in Aliomonte presb. card.
Dum exquisitam tue
Rome apud SM Maiorem VII
Kl. oct. a° 7°
Bulle und Seide fehlen
In plica rechts
Rx ta gratis pro pers. dni Card.
Jo Montaur
Sub plica links
Expedit VI id. octobr.
anno septimo Justinus
Rand oben Mitte ad Camerarium
A tergo unten gross einfach

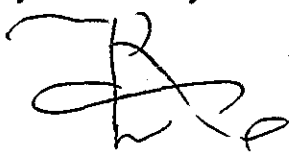

7199

Karlsruhe
43/87.

1424 Novembris 11

Martinus V Johanni de Albomonte et Johanni de Vico ordinis fratrum min. professoribus
Admonet nos suscepti
Rome apud Sanctos apostolos
III id. Nov. a° 8°
Bulle und Hanf ausgerissen
In plica rechts Jo de Vado V
Sub plica links L
De. M. Pinardi
B. de Monte
Ecken oben übliche Zeichen
A tergo unten Rx
Rand unten umgekehrt
Jo. de Altavia

7200

Avignon, Ville d'Avignon
Boîte 7

1425 Februarii 1

Martinus V ad futur. rei mi
Sincere devotionis affectus
Rome apud Sanctos apostolos
Kl. febr. a° 8°
Bulle an Seide
In plica rechts J. Montani V 777
Sub plica links
Jo de Crivellis
Sub plica rechts B. de Montepolician
A tergo über der Besiegelung
gross schlank schön

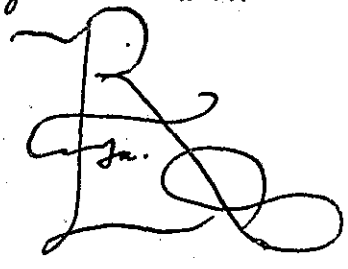

7201

Avignon, Ville d'Avignon
Boîte 7

1425 Februarii 13

Martinus V ad futuram rei m
Ad statum nostre
Rome apud Sanctos apostolos
id. febr. a° 8°
Bulle an Seide
In plica rechts J. Montani V 777
Sub plica links
Fe.
Jo de Crivellis
Sub plica rechts B. de Montepolician
Rand oben Mitte c/p. und ad cam.
A tergo doppelte Registratur unten

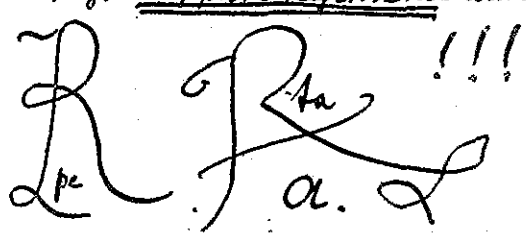

7202

Toulouse, Archives Départem.
St. Sernin

1425 februarii 17

Martinus V a epo Vasaten
Humilium supplicamus
votis
Rome apud Sanctos apostolos
XIII Kl. Martii a° 8°
Bulle an Hanf
In plica rechts Rx^ta gratis
Jo de Vado
Sub plica links L 9

Ecken

A tergo unten

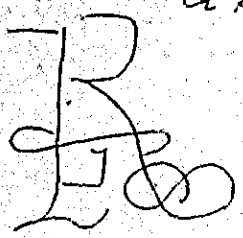

7203

Toulouse, Archives Départem.
St. Sernin

1425 februarii 17

Martinus V a Montis album.
et a Lectoren. epis ac a abbate
mon. de Caduno Sarlatan. dic
Militanti ecclesie licet
Rome apud Sanctos apostolos
XIII Kl. Martii a° 8°
Bulle an Hanf
In plica rechts Rx^ta gratis
C. de Reate
Sub pl. links L 9

A tergo unten gross



7204

Innsbruck Brixener Archiv
1425 Martii 11

Martinus V a decano eccl.
Brixinen.
Exigit devotionis sinceritas
Rome apud Sanctos apostolos V id. Martii a° 8°
Bulle an Hanf
In plica rechts Rx^ta gratis
Jo de Vado
~~Sub In plica rechts~~
Sub plica links
Rand oben
Mitte ad camera
Ecke oben links rechts
A tergo unten
Ra und drei Namen umgekehrt



7205 (recto)

Bull. Gen. II cap. 96
1425 Aug. 18

Mart. V Francisco archepo Narbonen. Camerario nro in civitate Avinionen. et comitatu Venayssini pro nobis et Roman Eccla in temporalibus vicario generali
Nuper non sine
Rome apud Scosapostolos XV Kl.
Septembris a° 8°
Bulle an Hanfschnur
In pl. rechts: de Curia
Jo Delier
Sub pl. rechts: B. de Montepolician
A tergo oben Rand: P. de Trillia
verk

7205 (verso)

A tergo über der Bulle

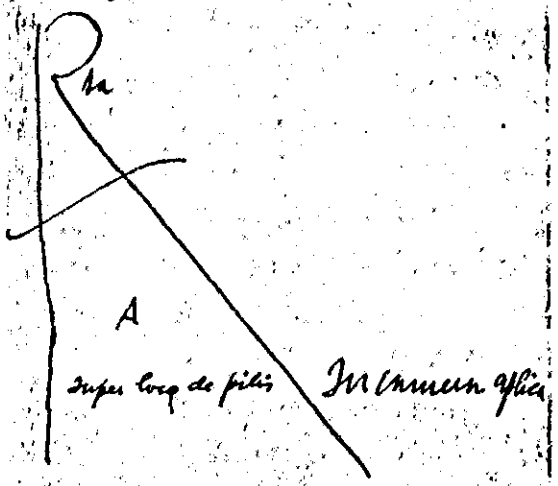

7206

Toulouse, Archives Départem.
H. 44

1426 Novembris 21

Martinus V ad [illegible] m.
Iniunctum nobis desuper
Rome apud sanctos apostolos
XI Kl. Dec. a° 10°
Bulle fehlt, Seide erhalten
In plica rechts de Curia
J. de Callio
Sub plica rechts B. de Montepolitano
A tergo unten elegant

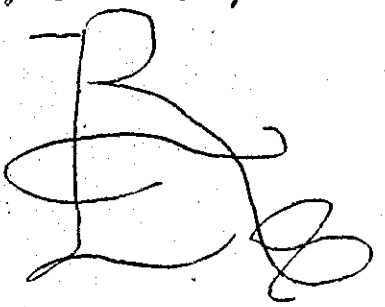

7207

Avignon Ville d'Avignon
Boîte 34

1427 februarii 11

Martinus V Hugoni epo Avinionen.
Cum pro sedandis
Rome apud sanctos apostolos
III id febr. a° 10
Bulle fehlt Seide erhalten
In plica rechts de Curia
Bonamus
Sub plica rechts Poggius
A tergo sehr gross

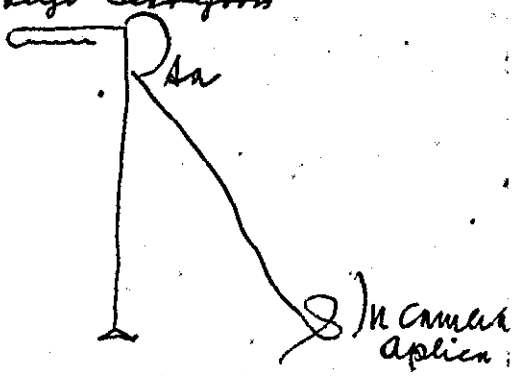

7208

Archivio di Stato Milano
Bolle e Brevi Mare magnum

1427 Maii 21

Martinus V magro, prioribus
et fribus universis Ofred.
Ex apostolice sedis
Rome apud sanctos apostolos
XIII Kl. Junii a° 10°
Bulle und Seide fehlen
In plica rechts duplicata gratis de mandato domini nostri pp
Ia de Arimino
in folge dessen weiter keine
Notizen, nur sub plica rechts
Vincius

7209

Innsbruck Brixener Archiv
1427 Junii 21
Martinus V Johanni Rotel
preposito ecclie b. M. in Solis
Salzeburgen. dioc.
Provenit ex tue
Rome apud Sanctosaposto-
los XI Kl. Julii a° 10°
Bulle an dicker grober
Seide
In plica rechts
Gratis de mandato dni nri pp
C. de Thomacellis
Sub plica links
Gratis de mandato dni nri pp
M. Pinardi
Sub plica rechts M. de Pisis
A tergo unten Rpe

7210

Basel Staatsarchiv
Domstift Urk n. 255
1427 Octobris 2
Mart V .. preposito ecclie S.
Petri Basilien.
Laudabilia inventutis indicia
Rome ap. Sapostolos VI non.
Oct. a° 10°
Bulle an Hanf
In plica rechts Rta gratis
C de Reate
Sub plica links x x
Expedit. II id. Oct.
anno decimo Alfinus
Ecke oben links ⁝ Mitte:
ad cameram rechts
A tergo über der Bulle
Rta To Rode (umgekehrt) Sub plica rechts [illegible]

7211

Innsbruck Brixener Archiv
1428 Januarii 17
Martinus V dil. filiis Clero
civitatis et dioc. Brixinen.
Romani pontificis quem
Rome apud Sanctos aposto-
los XIIII Kl. febr. a° 11°
Bulle und Hanf fehlen
In plica rechts P. de Magis
Sub plica links = x x
fe M. de Guadagnis
G. Arcredi
Ecke oben links, rechts wie
gewöhnlich
A tergo unten Rta
und Namen Duplicat an den electus Rt gratis

7212

Barcelona Corona de Aragón
Leg. 55° n. 15°
Registratur a tergo de mon
1428 Januarii 21
Martinus V Alfonso Aragonum
Regi Illustri
Rediens a Serenitate
Rome apud Sanctos apostolos
XII Kl. febr. a° 11°
Bulle an schlechter Seide
In plica rechts Grat. de mandato dni nri pp
B. de Puteo
Sub plica rechts Cincius
A tergo unten mittel-
groß in einfachem
Strich apud Secreta-
rium, dann Cin =
Cincius sub plica
rechts

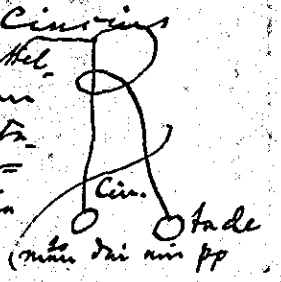

7213

Karlsruhe
Constanz Reichenau 5

1428 Martii 26

Martinus V carissimo in Xpo filio Sigismundo regi Roman. illustri
Gracie divine premium
Rome apud Sanctosapostolos VII Kl. aprilis a° 11°
Bulle an Hanf
In plica rechts Meynhardus
Sub plica links V X
ap. M de guadagniss
f G. Aufredi
Ecke oben rechts f
A tergo über der Bulle



7214

Graz Landesarchiv n. 5741

1428 Martii 26

Martinus V Johanni rectori parrochialis ecclie b. M. in Zeewalt Salzeburgen. diocesis
Cum a nobis
Rome apud Sanctosapostolos VII Kl. aprilis a° 11°
Bulle und Seide fehlen
In plica rechts Jo Jacozi
Sub plica links ≡
M. de guadagnis
Mar G. Anoredi

7215

Toulouse, Archives Départem. St. Sernin

1428 Maii 20

Martinus V ad perpet. rei mem.
Regimini universalis ecclesie
Rome apud Sanctosapostolos XIII Kl. Junii a° 11°
Bulle und Seide fehlen
In plica rechts C. de Reate
Sub plica links C
maj A. Fidelis
Jo. Stalberg
A tergo unten gross
darunter unten links klein
in Cornea aplica

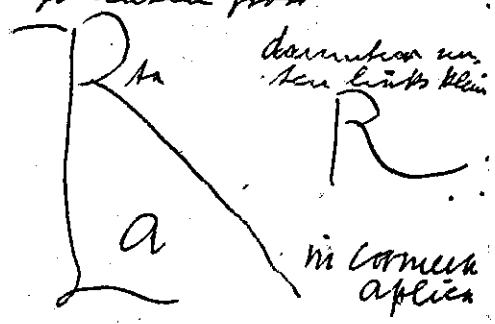

7216

Avignon, Ville d'Avignon
Boite 36

1428 Maii 22

Martinus V ad futuram rei m.
Ex debito pastoralis
Rome apud Sanctosapostolos XI Kl. Junii a° 11°
Bulle fehlt, Seide erhalten
In plica rechts
gratis de mandato dni mi ppe
C. de Thomacellis
Sub plica rechts Poggius
A tergo unten gross schlank

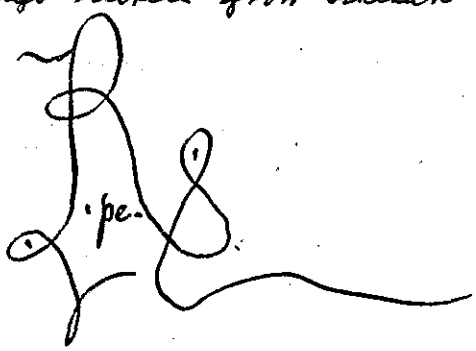

7217

Brit. mus. Stowe Charters 579
1428 Junii 24
Martinus V .. archiepo Eboracen. Oblate nobis pro
Rome apud Sanctosapostolos
VIII Kl. Julii a° 11°
Bulle an Hanf
In plica rechts Rx^ta grat
B. de Montesancto
Sub plica links
Rand links
Rand rechts
A tergo unten

7218

Innsbruck Pestarchiv
1428 Novembris 11
Martinus V .. decano et duo
gustio ac ~~canonico~~ Antonio canonicis
Aquilegen.
Laudabilia dilecti filii
Rome apud Sanctosapostolos
III Id. Novembris a° 11°
Bulle und Hanf fehlen
In plica rechts G. de Imola 1777
Sub plica links
No A. Fidelis
S. Guarnerii
Expedit VIII Kl. Decembr.
Anno duodecimo (name)
Sub plica rechts B. de Montepolician
Rand oben Mitte ad Camera
und A Pfta
A tergo unten Ri Arrestata

7219

Karlsruhe
St. Blasien 73
1428 Decembris 9
Martinus V .. preposito ecclie
Sanctorum felicis et Regule
Thuricen. Constancien. idioc.
Ad audienciam nostram
Rome apud Sanctosapostolos
V Id. Decembris a° 12°
Bulle an Hanf
In plica rechts Jo Jacozi
Sub plica links
De. Ja. de Vgolinis
Jo de ...
Rand links rechts
A tergo Ecke oben links
pro d. N. pth. Ja Petri
oben rechts F. de Carrlon

7220

Madrid Arch. Histór. Nacional
Val de Cristo 36 E
1429 Januarii 28
Martinus V .. epo Valentin
et .. abbati monasterii S. Bernardi extra muros Valentin
ac .. decano ecclie Segobricen.
Militanti ecclesie licet
Rome ap. Sanctosapostolos
V Kl. febr. a° 12°
Bulle und Hanf ausgerissen
In plica rechts
pro A. de Valle f. V. et residuum
pro scriptore
C. de Thomacellis
Sub plica links
Ap A Fidelis
Sub plica rechts B. de Montepolician
A tergo unten
Pe

7221

Paris Arch. Nat.
J 707 cap. 270 1429 Maii 1
Mart V ad futuram rei mem.
Apostolice sedis equa
Rome apud Sanctosapostolos
Kl. Maii p. n. a° duodecimo
Bulle an gar lose gedrehten ziem
lich schlechten Seidenschnuren
~~In plica rechts~~
Gratis de man^to dni nri pp^a
Ste Garnerii
Sub plica rechts B de Montepolicia

7222 (recto)

Innsbruck Schatzarchiv
1429 Maii 7
Martinus V n abbati Monas-
terii in Milstat Salzebur-
gen. dioc.
Dignum arbitramur et
Rome apud Sanctosapostolos
Non. Maii a° 12°
Bulle an Hanf
In plica rechts Rx^ta gratis
B. de Puteo 77
Sub plica links
Expedit. II. Kl. Iunii
anno duodecimo (Name)
Rand oben mitte ad Cumaz
Ränder links rechts
A tergo unten mit

7222 (verso)

telgross in einfachem Schrich

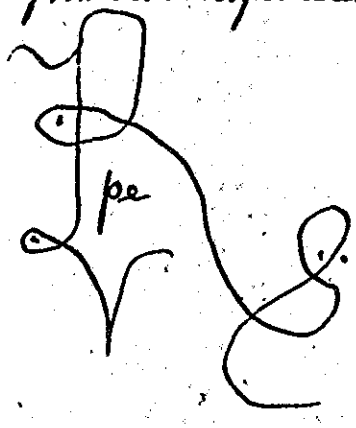

7223

Innsbruck Brixener Archiv
1429 Octobris 18
Martinus V n epo Chyemen. et
dil. filiis n abbati monasterii
S. Lamberti in Carinthia
ac n decano ecclie S. Bartholo-
mei Frisacen. Salzeburgen. dioc.
Litterarum scientia vite
Rome prope Sanctosapostolos
XV Kl. Nov. a° 12°
Bulle an Hanf
In plica rechts Rx^ta gratis
Ia Branchatius
Sub plica links
Expedit. III non. De-
cembr. anno tertio
decimo (Name)
A tergo unten pe

7224

Graz Landesarchiv n. 5784 a

1430 Martii 12

Martinus V nob. viro Tristram de Teuffenpach domicello Salzeburgen. dioc. et dil. in xpo filio Dorothee eius uxori
Sincere devotionis affectus
Rome apud Sanctosapostolos III id. Martii a° 13°
Bulle an Seide
In plica rechts M. de Bossis
Sub plica links A. de Damiano
Mar S. Garnerii
Sub plica rechts A. de Luschis
Rand links rechts
A tergo unten gross R mit pe

7225

Karlsruhe
42/75

1430 Maii 22

Martinus V capitulo ecclie Treveren.
Romani pontificis quem
Rome apud Sanctosapostolos XI Kl. Iunii a° 13°
Bulle an Hanf
In plica rechts Io de Nursia
darüber pro Poggio
Sub plica links
Sub. taxa mutata
M. de Guadagnis
N. de Cremonensibus
Rand rechts
A tergo unten
An caplo [vacat]

7226 (recto)

Karlsruhe
42/75

1430 Maii 22

Martinus V Rabano epo olim Spiren. in archepum Treveren. electo
Romani pontificis qui
Rome apud Sanctosapostolos XI Kl. Iunii a° 13°
Bulle an Hanf
In plica rechts M. de Guadagnis
darüber R ta gratis
Sub plica links
Rand links rechts
A tergo unten
An
(vacat

7226 (verso)

Rand unten rechts umgekehrt
Io de Crivellis
Io de Nursia
Mitte umgekehrt
Io de Crivellis
Alle drei Namen von derselben Hand

7227

Coblenz Staatsarchiv Clausa
Kurtrier

1430 Julii 7

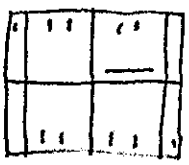

Faltung !!

Martinus V Rabano archepo Treverensi
Antequam Treverensi ecclesie
Rome apud Sanctos apostolos non. Julii p. n. a. tertiodecimo

M. de Boffis

A tergo Rand links oben umgekehrt A. de Luschis
Bulle und Hanf fehlen

7228

Avignon, Ville d'Avignon
Boîte 36 Clausa

1430 Julii 15

Martinus V nob. viro u principi Anraicen.
Intelleximus quod suscitata
Rome apud Sanctos apostolos XVIII
Kl. augusti a° 13°

B. de Monte

A tergo oben halblinks umgekehrt
A. de Luschis

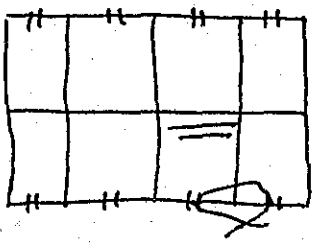

Bulle fehlt, Hanf erhalten
Sehr vornehme schöne Schrift

7229

Karlsruhe Clausa
42/75

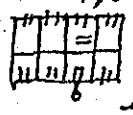

1430 Septembris 15
Martinus V capitulo ecclesie Treveren.
Dudum siquidem ecclesia
Rome apud Sanctos apostolos XVII
Kl. octobris a° 13°

B. de Puteo

Bulle an Hanf
A tergo Adresse und unten am Rande M. de Pisis

7230

Arch. Dép. de la Gironde Bordeaux
9. I. 8

1430 octobris 16
Martinus V universis vasallis ecclie Burdegalen.
Apostolatus officium quamquam
Rome ap. Sapostolos XVII
Kl. Nov. a° 13°
Bulle und Hanf fehlen
In plica rechts Ja de Vgolinis
(scriptor:) Jo de Collis
Sub plica links
Ja

M. de guadagnis
N. de Malp...

Rechter Rand CP. A tergo unten

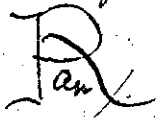

Karlsruhe
42/107

Clausa

1431 Januarii 13

Martinus V Rabano archiepo Treveren.
Quamvis ab initio
Rome apud Sanctos apostolos
II id. Januarii a° 14°
Jo de Vado
Bulle an Hanf
A tergo Adresse und unten am Rande Ciriacus

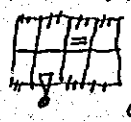

Karlsruhe
42/75

1431 Februarii 7

Martinus V Juliano S. Angeli diacono cardinali in regno Boemie ac Moravie et Misnen marchionatibus ac nonnullis aliis Germanie partibus aplice sedis legatus
Ex superne providencia
Rome apud Sanctos apostolos Kl. Februarii a° 14°
Bulle an Hanf
Suplica rechts A Schonaw
Darüber gratis de man. Dni nri pp
Sub plica rechts A. de Luschis
A tergo unten Rx mit Namen
" Ecke oben rechts pro archiepiscopo Treveren.

BREVI
DA CLEMENTE VII ANT. A MARTINO V
(An. 1383-1430)

7233

Instr. misc. 1383/84 cap. 17 — Breve

1383 Junii 18

Clemens (VII) et c̄ Dilecte fili. Remittimus ad presentiam (Text ganz durchlaufend)... nullus sit defectus. Dat Avinion. sub annulo nro secreto die XVIII Junii (Rest der Zeile [1/6] freigelassen)

Nachschrift auf der linken Hälfte in 1½ Zeilen mit manu propria ohne Namen:

„Caveas quod in .... te personaliter obligare

Siegelschnitte — Photo der Vorder- und Rückseite

7234

Instr. misc. 1383/84 cap. 17 — Breve

Clemens (VII) et c̄ dilecte fili Remittimus ad presentiam Avinion. sub annulo nostro secreto die XVIII Junii

Mit Nachschrift vom Camerarius

A tergo Adresse und Regest

Papier — Photo r° et v°

Ehrle, Vollpartil 9 s

1399 apr. 25 "sub nostro signeto"

7235

Papierbreve

Brit. Mus. Add. Chart. III 321

1392 Septembris 4

Clement etc Cher fil. sur ton fait

Donn a Avignon soubs nre signet Secret le IIIIe Jour de Septembre

Le Jeune

A tergo

A nre cher fil le Duc Dorliens

Original faltung mit Siegelspur des Signetums

Photo

7236

Biblioteca Capitolare Lucca n. 26

Breve

1402 Aprilis 20

Bonifacius ppa VIIII.

Dilecte fili salt et apticam ben. Super hijsque .... plenam fidem. Dat Rome apud Sanctumpetrum sub annulo fluctuantis navicule XX Aprilis pontificatus nri Anno Tertiodecimo | (Zwei voll ausgeschriebene Zeilen, ohne freien Raum am Ende oder auseinandergezogene Worte)

F. de Montepolician.

A tergo: Dilecto filio Nobili viro Paulo de | Guinisijs. lucan. |

Links davon Siegelspuren. Ganz schmaler, langer Velinstreifen

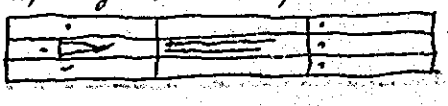

7237

Brevia

Die Brevera in Chiffre haben im Datum das Wort Scriptꝰ× mit Datum ohne den Zusatz sub signeto nro secreto × wie die Urk. des Canzellarius die Ausstattung dieser littere ist genau die gleiche wie die der eigentlichen Breven.

In Barcelona Catedral giebt es zwei solcher „littere", wie sie in einem derselben genannt werden

7238 (recto)

Barcelona Catedral
Documentacion Benito XIII
Papier Breve
1395 Septembr. 7
Benedictus etc. / Dilecte fili / Cum per alias litteras nostras more Romane Curie bullatas — eciam cancellari permittas. Datum Aninion sub signeto nro secreto die septima Septembrꝰ (1/3 der Zeile frei) dann eine freie Zeile und weiterhin ein Nachtrag: Ceterum licet per etc. 2 4/5 Zeilen. Ohne Secretum nunc
A tergo Siegel mit dickem Papierüberzug. Adresse: Dilecto filio Jacobo de Rippis collectori Aragon. Darunter: dni nri pape benedicti datꝰ VII Septembrꝰ pont.

7238 (verso)

sui anno primo / continet etc. unleserlich

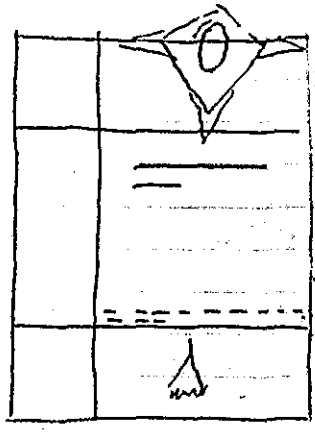

7239 (recto)

Barcelona Catedral
Documentacion Benito XIII
Papier Breve.
1397 Decembris 1
Benedictus etc. u. Dilecte fili Ecce nunc venerabilem fratrem nostrum Alfonsum Epm Abulen. — singulariter recommissa u. Datꝰ apud Pontemforgie Aninionen. diocꝰ sub Signeto nro secreto die prima Decembris u.
A tergo Siegel überklebt
Adresse Dilecto filio Jacobo de Ripis precentori / ecclie Maioricen. Collectori aplico
Darunter año XC VII
Darunter Inhaltsangabe
faltung:

verte

7239 (verso)



7240

Eigenhändiger Brief Benedikts XIII

Seguins copia litterae pro duce Aurelianensi scripta manu propria pape (1399 aprilis 25)

Benedictus etc.

Carissime fili,

Post innumeras susceptas

Script. manu propria

et c.

Ehrle, Alpartil pag. 99

7241

Breve

Ehrle Alpartil, 89

1399 aprilis 25

Supascripcio: Conto in xpo filio Carolo regi Francorum illustri Benedictus etc.

Carissime in Christo fili

Redemptibus nuper a Dat. Avinione sub nostro signeto, die XXV mensis aprilis

Ohne "secreto"

7242

Breve

Ehrle, Alpartil 90

1399 aprilis 25

Supascripcio: Dilecto filio nobili viro Ludovico duci Aurelianensi Benedictus etc.

Dilecte fili,

Redemptibus nuper a Dat. Avinione, sub nostro signeto, die XXV mensis Aprilis.

Ohne "secreto"

7243

Breve

Segnitur copia lectere domi
nr ducis Bituric, Burgun-
die et Borbonii.
Similis fuit pro genuliebel.
1399 aprilis 25
Benedictus etc.
Dilecte fili,
Redemptitus nuper a
Dil. avinione sub nostro
signeto die XXV mensis
Aprilis
Ehrle, alpartil pag. 105

7244

Barcelona Catedral
Documentacion Benito XIII
Papier Breve
1400 Martii 28
Benedictus etc Dilecte filij (2½)
cum nos per alias litteras ——
vel excusatorie cernute Dil.
Avinion sub nro signeto se
creto die XXVIII Marcii (2/3 Zeile
frei) ohne Secretärnamen
Siegel erhalten. Aufgeklebt
Adresse: Dilecto filio Jacobo de
Rippis Cottotori Aragonie etc
eius Surrogatori generali
Darunter: Dil nri ppe benedict
datis XXVIII Martii a° VI° continet
ut tenorem etc.

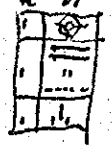

7245

Barcelona Catedral
Documentacion Benito XIII
Papier Breve
Chiffren
1400 Decembris 18
[Benedictus ---- non ultra
---. de hijs que predicto ---
quod aliquis alias ante recep
cionem huius littere. ——
Scptm die XVIII Decembr (½ Zei
le frei)
A tergo Adresse in Chiffren. Da
runter ppe mandatum quod
nichil hic fuit. [illegible]
R. d. Januarij anno M° CCCC°



Siegel aufgeklebt
Adresse
aufgedrückte
Siegel

7246

Barcelona Catedral
Documentacion Benito XIII
Breve
Chiffren
1401 Januarii 11
Dil filius. nus ad [illegible] nos —
providendum celeriter tunc his
da Scriptm [Chiffren]
Einzelne Worte nicht in Chiffre
Alles aufgelöst unter diese
Texte.
A tergo Siegel aufgeklebt
Adresse in Chiffren

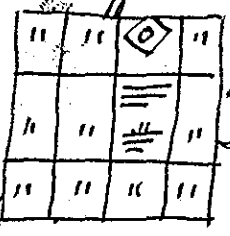

7247

Breve Paris Arch. Nat.
J 908 cap. 26 1403 Mrtii 12
Dilecto in xpo filio nobili viro philippo duci Burgundie
Benedictus etc. Dilecte fili
A multis, ut nosti, temporibus citra detenti in palacio apostolico nostre civitatis Avinion. pro defensione iusticie et libertatis ecclesiastice non dubitamus personam nostram periculis multis exponere
Kündigt ihm das glückliche Entweichen und Ankunft in castro Raynaudo quasi hora terciarum an.
Datum apud Castrum predictum [Raynaudum] XII Marcii sub nostro signeto secreto.

7248 (recto)

Barcelona Catedral
Documentacion Benito XIII
Breve
1403 octobris 4
Benedictus XIII etc. dilecte fili a mor diebus citra — per te fidem volumus adhibere. Datum in palacio Avinion | XXIIII Septembr. sub nro signeto S
(ohne Secreto. Zeile 1/3 gefüllt)
Text enthält Chiffren
A tergo Adrene
Dilecto filio Francisco Clementis cubiculario nro
Darunter Rx mia octobris anno IX de tribus milibus francis mi fendis
Siegel erhalten aber mit Papier bedeckt. faltung.

7248 (verso)

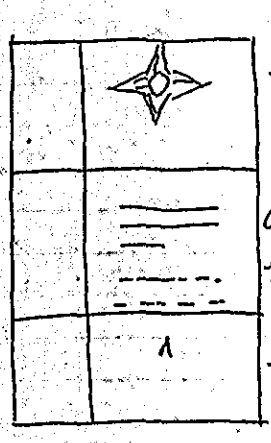

7249

Ehrle M. de Alpartils
537
Breve Benedikts XIII an Innocenz VII
1405
Zeugenaussage des Bartholomaeus de la Capra 1405/6
"et vidit breve predictum et legit." "Innocencius dictum breve eidem testi custodiendum tradidit".

7250

Breve

1409 Julii 10

Suprascriptis 1 Dilectis filiis Petro abbati monasterii Celsone et Martino de Alpartil aperario ecclesie Cesarang.

Benedictus episcopus servus servorum Dei

Dilecti filii

Recepimus literam vestram Dat. Perpiniani Elnensis diocesis, die X iulii ꝑ sub nostro signeto secreto

J. de Loba

mit „secreto"

Ehrle, Alpartil pag. 194

7251 (recto)

Barcelona Catedral

Documentacion Benito XIII

1412 1417 Pergament

Breve

1416 Martii 18

Benedictus eps servus servorum Dei et c̄ Venerabilis frater super his duobus ... redeas sine mora. Dat. in Castro nro Paniscole die XVIII Martii / sub signeto nostro secreto

J. Roviva

A tergo im zweiten Viertel ziemlich unten Adresse:

Venerabili fratri J.

archeps Cesaraugustan

daneben im dritten Viertel die Siegelspuren.

Sehr feines dünnes Pergament.

Die letzte Zeile ist nur zu einem Drittel gefüllt. Zu Beginn keine

7251 (verso)

Absätze, alles läuft durch.

Faltung

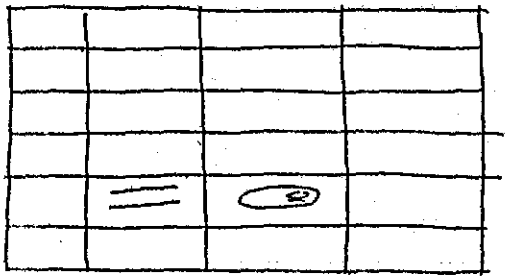

7252

Barcelona Catedral

Documentacion Benito XIII

Papier

Breve

1417 Decembris 9

Benedictus eps servus servorum Dei etc. Dilecte fili Cum venerabilis frater nr. — quesumus plenam fidem. Dat. Paniscole Dertusen. dioc. die VIII [De]cembris sub signeto nro secreto [½ Zeile frei] ganz unten rechts:

J. Roviva

A tergo Adresse Dilecto filio nobili viro Johanni / Aluari de Osorio.

Siegel erhalten. Überklebt

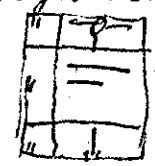

Siegel

Adresse

7253

Barcelona Catedral
Documentacion Benito XIII
Papier Breve
aufgelöst Chiffren
Februarii 8.

Benedictus etc̃ Venerabilis frat̃ et dilecti fili. Receptis literis ... et visis diligenter — coacti decrevimus habeamus (Rum cui ... le fei) Procures ven. frat̃ ... ambaxiata — cui ... credere. Dat. in palatio Avinion. VIII die februarii sub nro signeto (olne secreto) p.

Variante die auflösung der Chiffren
A tergo Adrene Venerabili fri A Epo Abulen. | et dilecto filio Bertrando Clementis abiculariis nris
Siegel. plattgedrückt erhalten

7254

Barcelona Catedral
Documentacion Benito XIII
Papier Breve
cedula interclusa
Augusti 15

Benedictus etc̃ Ven̄ fr. et dilecto fili. Ren̄ vitis ad partes ipsas — — vestimes rescribentes. Dat̃ apd portũ Sorgie Avinion. dioc. XV die Augusti sub nro signeto secreto (2/3 des Linsteiv)

Ohne alle historien und Adresse.

7255

Barcelona. Catedral.
Documentacion Benito XIII
Papier Breve
Decembris 3

Benedictus etc̃ Venerabili frat̃ Nostris mittimus ad partes ipsas super — confidimus fideliati. Dat. Avinioni Elnen. Dioc. III Decembr. sub nro signeto secreto (2/3 Zeili frei)

Franc Lenten

A tergo Adrene Venerabili frati ..... Tortusen Thesaurario nostro
Siegel abgefallen.
Frat̃ pme Zuspessen

7256

Barcelona Catedral
Documentacion Benito XIII
Papier Breve
Decembris 5

Benedictus etc̃ servus servorum Dei etc. Carissima in xpo filia ... venerabilis frater noster Franciscus Archiepus Caesaraugustan — plenam fidem adhibendam Paniscole Dertusen dioc. die V Decembr. sub signeto nro secreto

Franc Lenten F Roviria

A tergo Adrene Carissime in xpo filie nre Caterine | Regine Castelle et Legionis Illustri.

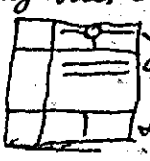

Siegel in kalten Wachs plest.

Firenze, Archivio Mediceo

Breve

1410 Septembris 6

Johannes pp. XXIII

Dilecte fili Salt et aptam ben. Volentes et ea, que regimen, facies, quod quod de cetera decharitas reti plenitudo ... p. p. nimirum dilecti filii nobilis viri Rinaldi de Scolariis Dominicelli Florentini ... solvere et solvi faciat ... effectu pro nobis dilecto filio Nobili viro Giovanni Cone Nicolai Neapolitano Gaeta, No. nro. familiaris Nicolai Gerardi de Camera quos pro ... et plenius ... facias ad Camp. nostri et aplice Camere. Dat. Bononie ... die VI. Septembris ... nri anno primo III

Jo de Esculo

A tergo mitte:
Dilecto filio Nobili viro Johanni de Medicis et Socijs. de Florentia

31.8 breit obere falte 1.00
3.4 hoch untere " 0.9
Gefaltet 8.2 breit 7.5 hoch

1.00 breit
0.9

Siegelspuren roth, ganz am rechten Ende a tergo.
Kleine Löcher für die Siegelschnur.

Dritte Zeile 6 cm. frei, die durch nichts ausgefüllt sind.

7258 (recto)

Firenze, Archivio Mediceo

1410 Septembris 29 | Breve

(mitte) Johannes pp. XXIII

Dilecte fili. Salt et aptionus ben.
Dilecto filio Magro Bartholomeo de Montegiorgio clerico aplice Camere nuntio nro. dilecti principium ... Cupientes quo pie devotio ... nostri ... petit. velit igit. dicta devotio ... relatibus ... exhibere ... cie plenum fidem. Dat. Rome ... Petri ... sub Anulo Piscatoris die penultima Septembris ... nri anno primo III

Jo de Esculo

A tergo mitte:
Dilecto filio Johanni de Medicis mercatori Florentino.

32.7 lang
2.9 hoch

Siegelspuren a tergo ganz rechts

9 mm obere falte
7 " untere falte

9 mm

Pergament.

7258 (verso)

Pisaner Obedienz

Kleine Löcher für die Schnur durchzulassen 42

Zweizeiliges ganz schmales Breve mit Unterschrift des Secretärs. Der Papstname steht in der Mitte über dem rest.
Ganz feines dünnes Pergament. A tergo etwas gelblich.

Gefaltet ist das Breve
8.8 breit und
1.3 hoch

7259

Martinus V

Zahlreiche Brevem in Arm. XXXI Tom. 46
Fast alle Daten sind gekürzt. Selten nur sub annulo [ohne piscatoris]

Reg. Vat. 359
Hie und da nur „sub annulo etc."

7260 (recto)

Napoli Pergam. Farn. Vol. 1
die XXV, Breve
1420 Octobris 25
Martinus pp V
Carissima in xpo filia sat et aplicam ben. [Der folgende Text ganz abgerieben] ---
Sua Serenitas plenam fidem
Dat. Rome apud scm Petrum sub annulo piscatoris die XXV octobr
pontificatus nri Anno Tertio
[Mehr als die halbe Zeile ganz frei]
P Ebroicen
[ganz rechts in der Ecke]
Text umfasst 2½ Zeilen.
Ganz schmales langes Velinblättchen. A tergo rechte Hälfte

7260 (verso)

Adresse: Carissime in Xpo filie Johanne Regine Sicilie
(Alles in einer Zeile)

Faltung sehr schwer erkennbar, da ganz aufgeklebt

7261

Avignon, Ville d'Avignon
Boîte 7
Breve
ohne Jahreszahl
Römisches Datum 1421 Julii 13
Martinus ppa: V.
Dilecti filij sat et aplicam ben.
Cum nostri sit.
... et conari. Dat Tibure sub annulo piscatoris ... III Id. Julij
... pontificatus nri Anno Quarto
J. de Templis
Lateinisches Datum!!
In der letzten Zeile nur ein Viertel beschrieben
ganz cursiv.
Sehr schmal lange form.
Enge Schrift. 5¼ Zeilen
Siegel fehlt

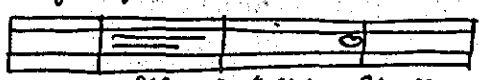

Adresse: Dilectis filijs Sindicis et consilio || Civitatis nrae Avinionen. ||

7262 (recto)

Avignon, Ville d'Avignon
Boîte 34 Breve
sub signeto
Überschrift links Letzte Zeile voll
Lateinisches Datum. 1424 Jan. 15
Ohne Jahreszahl
Martinus papa V.
Dilecti filij Salt et apticam ben. Que super factis
facere || studiatis — Datum — Rome
— apud — Sanctum petrum —
— sub — signeto — piscatoris — XVIII
Kl. febr. pont. nri — anno — septimo ||
p. de Trillia
Überschrift steht halblinks
Letzte Zeile ganz beschrieben mit zahlreichen kleineren Zwischenräumen.
10 Zeilen Text
Schlechte Schrift Siegelspuren erhalten

7262 (verso)

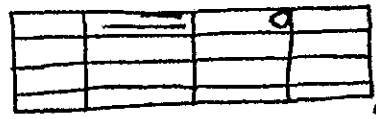

	—	O	

nicht lang, doppeltes, hoch, wie die anderen Breven

Dilectis filijs Scindicis et Consilio ||
Civitatis nre Avinionen.

7263

Avignon, Ville d'Avignon
Boîte 34 Breve
sub signeto Siegel
Lateinisches Datum. 1424 Aprilis 8
Ohne Jahreszahl
Martinus pp. V.
Dilecti filij et fideles nri Salt et apticam ben. Venlis fratris Francisci
|| Datum Rome apud Sanctum petrum sub signeto piscatoris — VI. — Id. aprilis — pontificatus — nri — anno — septimo ||
p. de Trilhia
Überschrift halblinks
Letzte Zeile ganz ausgefüllt mit kleineren und grösseren Zwischenräumen
Schlechte, eckige Schrift
12 Zeilen Text
Kleines Siegel, achteckig Petrus aufrechtstehend
Dilectis filijs et fidelibus nris Scindicis || et consilio Civitatis nre Avinionen.

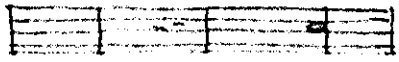

7264

Avignon Ville d'Avignon
Boîte XXXVI Breve
die V mensis
Ohne Jahreszahl 1424 Junii 5
Martinus pp. V.
Dilecti filij Salt et apticam ben. Cum pro pace
... libertas fuisse. Datum Rome apud Scos aptos sub Anulo || piscatoris die V. mensis Junij pontificatus nri Anno Septimo
Cincius
2/3 Zeilen frei
Schöne gerade feste Schrift
Lange, schmale form
Siegel verloren
Adresse in einer Zeile:
Dilectis filijs .. Sindicis civitatis nre Avinionen.

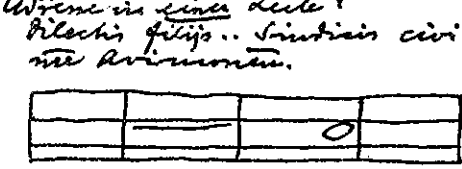

	—	O	

7265

Avignon, Ville d'Avignon
Boîte 7
Breve

1425 Februarii 9

Martinus ppa. V.
Venerabilis frater salutem et apticam ben. Quoniam sicut novit ... quovis modo. Dat Rome apud Sanctosaptos sub Anulo piscatoris die viiij februarij pontificatus nri Anno Octavo

Ein Drittel der Zeile frei am Schluss

Rechts unten: B. de Montepolician
A tergo rechts ganz am Rande erhebliche Siegelspuren
Adresse:
Venerabili fratri Francisco archiepo || Narbonen Camerario nro ||

Ganz schmal lang. Sehr enge Schrift

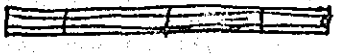

7266

Avignon, Ville d'Avignon
Boîte 32
Breve

Ohne Jahreszahl 1425 Martii 8

Martinus. pp. V.
Dilecti filij salut et apticam ben. Quit nobiscum dilectus ... commendamus. Dat Rome apud Sanctos- || apostolos sub Anulo piscatoris die viij martij pontificatus nri Anno Octavo
B. de Montepolician
mehr als 1/2 Zeile frei
5 1/2 Zeilen
Siegelspuren (Barke) erhalten.
Kleines viereckiges Siegel
Adresse
Dilectis filijs Sindicis et Consulibus Civitatis || nre Avinionen

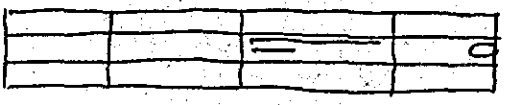

Sehr schöne klare runde Schrift

7267

Avignon, Ville d'Avignon
Boîte 34
Ohne Jahreszahl
Ohne Siegelerwähnung
Breve

1425 Julii 28

Martinus ppa. V.
Dilecti filij. Salt et apticam apticam (sic) ben. Ad eaque ... valeatis. Dat. Rome apud Sanctosapostolos xxviij. Julij pontificatus nri Anno Octavo ||
B. de Montepolician
Letzte Zeile ohne Zwischenräume ganz ausgefüllt.
Sehr schöne feste klare Schrift

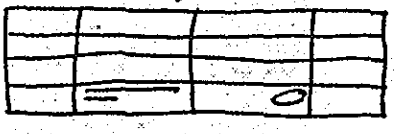

Dilectis et fidelibus nris Sindicis et Consilio || Civitatis nre Avinionen

7268

Ohne Jahreszahl

Avignon Ville d'Avignon
Boîte 10
Breve

1427 Maii 24

Martinus ppa. V.
Dilecti filij salutem et apticam ben. Dudum ad defensionem ... rescribet vobis. Datum Rome apud Sanctosaptos sub anulo piscatoris die xxiiii mensis Maij xi pontus nri anno decimo ||
Poggius
Richtiger Zeilenschluss mit decimo

Siegel fehlt
Adresse: Dilectis filijs Sindicis et Electis de guerra || Civitatis nostre Avinionen.

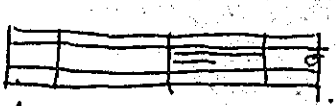

Löcher für Siegelschnur überall bei Martin V

7269

Avignon, Ville d'Avignon
Boîte 32 Breve

Ohne Jahreszahl

1427 Decembris 17

Martinus . pp̄ . v.
Dilecti filij salt et apticam bn̄
gratus fuit admodum
... invitemur. Datū Rome ||
apud Scōsaptos sub Anulo pis
catoris die XVII mensis Decembris
pontificatus nr̄i Anno Undeci-
mo
Poggius

Beinahe ½ Zeile frei
5½ Zeilen
feste deutliche Schrift
Siegel fehlt
Adresse: Dilectis filijs Sindicis et
Consilio Civitatis || nr̄e Avinio-
nen.

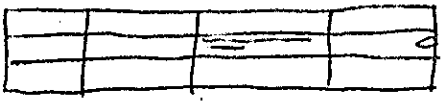

7270

Ohne Jahreszahl
Avignon, Ville d'Avignon
Boîte 10 Breve
mit Siegel

1428 Aprilis 10

Martinus pp̄a . v.
Dilecti filij salt et apticam bn̄
Recepimus vestras litteras
... debetis fidem || Dat. Rome
apud Scōsaptos sub Anulo pisca
toris die X mensis Aprilis pontifi-
catus anno undecimo
Poggius

A tergo Siegel erhalten
Im Viereck Petrus in ge
schrifter Barke aufrecht
stehend. alles deutlich er-
kennbar.
Adresse: Dilectis filijs Sindicis
et Consilio Civi || tatis nr̄e Avi-
nionen.

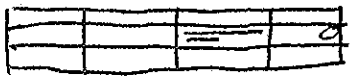

7271

Ohne Jahreszahl
Avignon, Ville d'Avignon
Boîte 40 Breve
cum cedula interclusa

1430 Octobris 6

Martinus pp̄a . v.
Dilecti filij salt et apticam bn̄.
Receptis litteris vestre
prout continetur || in copia presentibus
interclusa. Dat. Rome apud Sancto-
aptos sub Anulo piscatoris die VI^a
Octobris pontificatus nr̄i Tercio deci-
mo
Poggius

A tergo Siegel fehlt
Adresse (eine Reihe) Dilectis filijs
Sindicis Civitatis nr̄e Avinionen.
Zwei Längsfalten. Schmal sehr
lang mit cedula interclusa (Zeile
oben): Abschrift eines Breve an den
Grafen von Foix etc. Ohne Überschrift
incipit: Dilecte fili salt etc. Scrip-
serunt nobis. Ohne Datum, bloss der
Text ist wiedergegeben. Genaue Form
der Breven in Schrift und Ausstattung

7272

Avignon, Ville d'Avignon
Boîte 36 Breve

Ohne Jahreszahl

Martii 21

Martinus pp̄a . v.
Dilecti filij salutem et apticam
bn̄. Non est necesse
... secundum vota. Datum Rome
apud Sanctosaptos sub anulo pis
catoris || die XXI mensis Mar[cii
ponti] ficatus nr̄i anno[—]
Poggius

3/4 Zeilen frei.
Eine Anzahl Löcher im Pergament,
wodurch die Jahreszahl ausgefallen
ist.
4¼ Zeilen Text
Klare, kleine, mässig schöne Schrift
Siegel fehlt
Adresse: Dilectis filijs Sindicis Consilio
e Electis de || guerra Civitatis nostre Avi-
nionen.

